

Financování veřejných vysokých škol v letech 2012-2015:

Podklady pro analýzy citlivosti ukazatelů kvality a výkonu v rámci rozpočtového okruhu I

**Soubor podkladů zpracovaných pro diskusi v rámci tematické aktivity
TA 04 Individuálního projektu národního KREDO**

Zpracovali: Bartušek A., Koucký J., Kovařovic J., Ryška R. a Zelenka M.

červen 2015

Rozsah: 164 NMS, 302 obrázků

Obsah

Kvalita a výkon veřejných vysokých škol v ČR	7
1 Ukazatele kvality a výkonu 2015.....	11
1.1 Výsledky výzkumu, vývoje a inovací 2015	11
1.2 Výsledky umělecké činnosti 2015.....	12
1.3 Účelová neinvestiční podpora výzkumu, vývoje a inovací 2015	13
1.4 Vlastní příjmy 2015.....	14
1.5 Kvalifikační struktura akademických pracovníků 2015	15
1.6 Zaměstnanost absolventů 2015	16
1.7 Nezaměstnaní absolventi 2015	17

1.8	Zahraniční studenti 2015	18
1.9	Samoplátcí 2015	19
1.10	Studenti vyslaní v rámci mobilitních programů 2015.....	20
1.11	Studenti přijatí v rámci mobilitních programů 2015	21
2	Veřejné vysoké školy ČR 2015.....	22
2.1	Univerzita Karlova v Praze 2015	22
2.2	Jihočeská univerzita v Českých Budějovicích 2015.....	23
2.3	Univerzita J. E. Purkyně v Ústí nad Labem 2015.....	24
2.4	Masarykova univerzita 2015	25
2.5	Univerzita Palackého v Olomouci 2015	26
2.6	Veterinární a farmaceutická univerzita Brno 2015	27
2.7	Ostravská univerzita v Ostravě 2015	28
2.8	Univerzita Hradec Králové 2015	29
2.9	Slezská univerzita v Opavě 2015	30
2.10	České vysoké učení technické v Praze 2015.....	31
2.11	Vysoká škola chemicko-technologická v Praze 2015.....	32
2.12	Západočeská univerzita v Plzni 2015	33
2.13	Technická univerzita v Liberci 2015.....	34
2.14	Univerzita Pardubice 2015	35
2.15	Vysoké učení technické v Brně 2015	36
2.16	Vysoká škola báňská – Technická univerzita Ostrava 2015.....	37
2.17	Univerzita Tomáše Bati ve Zlíně 2015	38
2.18	Vysoká škola ekonomická v Praze 2015	39
2.19	Česká zemědělská univerzita v Praze 2015	40
2.20	Mendelova univerzita v Brně 2015.....	41
2.21	Akademie múzických umění v Praze 2015	42
2.22	Akademie výtvarných umění v Praze 2015	43
2.23	Vysoká škola umělecko-průmyslová v Praze 2015	44
2.24	Janáčkova akademie múzických umění v Brně 2015.....	45
2.25	Vysoká škola polytechnická Jihlava 2015	46
2.26	Vysoká škola technická a ekonomická v Českých Budějovicích 2015.....	47
3	Ukazatele kvality a výkonu 2014.....	48
3.1	Výsledky výzkumu, vývoje a inovací 2014	48
3.2	Výsledky umělecké činnosti 2014.....	49

3.3	Účelová neinvestiční podpora výzkumu, vývoje a inovací 2014	50
3.4	Mezinárodní granty 2014	51
3.5	Vlastní příjmy 2014.....	52
3.6	Kvalifikační struktura akademických pracovníků 2014	53
3.7	Zaměstnanost absolventů 2014	54
3.8	Nezaměstnaní absolventi 2014	55
3.9	Zahraniční studenti 2014.....	56
3.10	Samoplátcí 2014	57
3.11	Studenti vyslaní v rámci mobilitních programů 2014.....	58
3.12	Studenti přijatí v rámci mobilitních programů 2014	59
4	Veřejné vysoké školy ČR 2014.....	60
4.1	Univerzita Karlova v Praze 2014.....	60
4.2	Jihočeská univerzita v Českých Budějovicích 2014.....	61
4.3	Univerzita J. E. Purkyně v Ústí nad Labem 2014.....	62
4.4	Masarykova univerzita 2014	63
4.5	Univerzita Palackého v Olomouci 2014.....	64
4.6	Veterinární a farmaceutická univerzita Brno 2014	65
4.7	Ostravská univerzita v Ostravě 2014.....	66
4.8	Univerzita Hradec Králové 2014	67
4.9	Slezská univerzita v Opavě 2014	68
4.10	České vysoké učení technické v Praze 2014.....	69
4.11	Vysoká škola chemicko-technologická v Praze 2014.....	70
4.12	Západočeská univerzita v Plzni 2014	71
4.13	Technická univerzita v Liberci 2014.....	72
4.14	Univerzita Pardubice 2014	73
4.15	Vysoké učení technické v Brně 2014.....	74
4.16	Vysoká škola báňská – Technická univerzita Ostrava 2014.....	75
4.17	Univerzita Tomáše Bati ve Zlíně 2014	76
4.18	Vysoká škola ekonomická v Praze 2014	77
4.19	Česká zemědělská univerzita v Praze 2014	78
4.20	Mendelova univerzita v Brně 2014.....	79
4.21	Akademie múzických umění v Praze 2014	80
4.22	Akademie výtvarných umění v Praze 2014	81
4.23	Vysoká škola umělecko-průmyslová v Praze 2014	82

4.24	Janáčkova akademie múzických umění v Brně 2014.....	83
4.25	Vysoká škola polytechnická Jihlava 2014	84
4.26	Vysoká škola technická a ekonomická v Českých Budějovicích 2014.....	85
5	Ukazatele kvality a výkonu 2013.....	86
5.1	Výsledky výzkumu, vývoje a inovací 2013	86
5.2	Výsledky umělecké činnosti 2013.....	87
5.3	Účelová neinvestiční podpora výzkumu, vývoje a inovací 2013	88
5.4	Vlastní příjmy 2013.....	89
5.5	Kvalifikační struktura akademických pracovníků 2013	90
5.6	Zaměstnanost absolventů 2013	91
5.7	Nezaměstnaní absolventi 2013	92
5.8	Zahraniční studenti 2013.....	93
5.9	Samoplátcí 2013	94
5.10	Studenti vyslaní v rámci mobilitních programů 2013.....	95
5.11	Studenti přijatí v rámci mobilitních programů 2013	96
6	Veřejné vysoké školy ČR 2013.....	97
6.1	Univerzita Karlova v Praze 2013	97
6.2	Jihočeská univerzita v Českých Budějovicích 2013.....	98
6.3	Univerzita J. E. Purkyně v Ústí nad Labem 2013.....	99
6.4	Masarykova univerzita 2013	100
6.5	Univerzita Palackého v Olomouci 2013	101
6.6	Veterinární a farmaceutická univerzita Brno 2013	102
6.7	Ostravská univerzita v Ostravě 2013	103
6.8	Univerzita Hradec Králové 2013	104
6.9	Slezská univerzita v Opavě 2013	105
6.10	České vysoké učení technické v Praze 2013	106
6.11	Vysoká škola chemicko-technologická v Praze 2013.....	107
6.12	Západočeská univerzita v Plzni 2013	108
6.13	Technická univerzita v Liberci 2013.....	109
6.14	Univerzita Pardubice 2013	110
6.15	Vysoké učení technické v Brně 2013	111
6.16	Vysoká škola báňská – Technická univerzita Ostrava 2013.....	112
6.17	Univerzita Tomáše Bati ve Zlíně 2013	113
6.18	Vysoká škola ekonomická v Praze 2013	114

6.19	Česká zemědělská univerzita v Praze 2013	115
6.20	Mendelova univerzita v Brně 2013.....	116
6.21	Akademie múzických umění v Praze 2013	117
6.22	Akademie výtvarných umění v Praze 2013	118
6.23	Vysoká škola umělecko-průmyslová v Praze 2013	119
6.24	Janáčkova akademie múzických umění v Brně 2013.....	120
6.25	Vysoká škola polytechnická Jihlava 2013	121
6.26	Vysoká škola technická a ekonomická v Českých Budějovicích 2013.....	122
7	Ukazatele kvality a výkonu 2012.....	123
7.1	Výsledky výzkumu, vývoje a inovací 2012	123
7.2	Výsledky umělecké činnosti 2012.....	124
7.3	Účelová neinvestiční podpora výzkumu, vývoje a inovací 2012	125
7.4	Vlastní příjmy 2012.....	126
7.5	Kvalifikační struktura akademických pracovníků 2012	127
7.6	Zaměstnanost absolventů 2012	128
7.7	Nezaměstnaní absolventi 2012	129
7.8	Zahraniční studenti 2012.....	130
7.9	Samoplátci 2012	131
7.10	Studenti vyslaní v rámci mobilitních programů 2012.....	132
7.11	Studenti přijatí v rámci mobilitních programů 2012	133
8	Veřejné vysoké školy ČR 2012.....	134
8.1	Univerzita Karlova v Praze 2012	134
8.2	Jihočeská univerzita v Českých Budějovicích 2012.....	135
8.3	Univerzita J. E. Purkyně v Ústí nad Labem 2012.....	136
8.4	Masarykova univerzita 2012	137
8.5	Univerzita Palackého v Olomouci 2012	138
8.6	Veterinární a farmaceutická univerzita Brno 2012	139
8.7	Ostravská univerzita v Ostravě 2012	140
8.8	Univerzita Hradec Králové 2012	141
8.9	Slezská univerzita v Opavě 2012	142
8.10	České vysoké učení technické v Praze 2012	143
8.11	Vysoká škola chemicko-technologická v Praze 2012.....	144
8.12	Západočeská univerzita v Plzni 2012	145
8.13	Technická univerzita v Liberci 2012.....	146

8.14	Univerzita Pardubice 2012	147
8.15	Vysoké učení technické v Brně 2012	148
8.16	Vysoká škola báňská – Technická univerzita Ostrava 2012	149
8.17	Univerzita Tomáše Bati ve Zlíně 2012	150
8.18	Vysoká škola ekonomická v Praze 2012	151
8.19	Česká zemědělská univerzita v Praze 2012	152
8.20	Mendelova univerzita v Brně 2012.....	153
8.21	Akademie múzických umění v Praze 2012	154
8.22	Akademie výtvarných umění v Praze 2012	155
8.23	Vysoká škola umělecko-průmyslová v Praze 2012	156
8.24	Janáčkova akademie múzických umění v Brně 2012.....	157
8.25	Vysoká škola polytechnická Jihlava 2012	158
8.26	Vysoká škola technická a ekonomická v Českých Budějovicích 2012.....	159

Kvalita a výkon veřejných vysokých škol v ČR

Ukazatel K je rozpočtový ukazatel, který kvantifikuje výkony vysokých škol se zaměřením na výsledky ve vzdělávací a vědecké, výzkumné, vývojové a inovační, umělecké nebo další tvůrčí činnosti. Obsahuje sadu jednotlivých ukazatelů kvality a výkonu, které se s danými vahami aplikují na všechny vysoké školy bez výjimek stejným způsobem.

Cílem těchto ukazatelů je podpora kvalitních výstupů vysokých škol. Každá vysoká škola získává ve sledovaném období určitý podíl na celkových výsledcích všech škol v jednotlivých ukazatelích. Tento podíl pak odpovídá podílu vysoké školy na finančních prostředcích alokovaných v ukazateli K. Vysoká škola, která meziročně zlepšuje své výsledky a zvyšuje svůj podíl na celkových výsledcích všech škol, získává více finančních prostředků.

Pro rok 2015 zahrnuje ukazatel K celkem 10 ukazatelů kvality a výkonu s následujícími vahami:

Indikátory kvality a výkonu pro ukazatel K	100 %
Výsledky výzkumu, vývoje a inovací	34,3 %
Výsledky umělecké činnosti	3,5 %
Účelová neinvestiční podpora výzkumu, vývoje a inovací	4 %
Vlastní příjmy	4 %
Kvalifikační struktura akademických pracovníků	2,6 %
Zaměstnanost absolventů	16 %
Zahraniční studenti	2,6 %
Samoplátcí	4 %
Studenti vyslaní v rámci mobilitních programů	14,5 %
Studenti přijatí v rámci mobilitních programů	14,5 %

Pro rok 2014 zahrnoval ukazatel K celkem 11 ukazatelů kvality a výkonu s následujícími vahami:

Indikátory kvality a výkonu pro ukazatel K	100 %
Výsledky výzkumu, vývoje a inovací	26 %
Výsledky umělecké činnosti	2 %
Účelová neinvestiční podpora výzkumu, vývoje a inovací	3 %
Mezinárodní granty	5 %
Vlastní příjmy	3 %
Kvalifikační struktura akademických pracovníků	2 %
Zaměstnanost absolventů	32 %
Zahraniční studenti	2 %
Samoplátcí	3 %
Studenti vyslaní v rámci mobilitních programů	11 %
Studenti přijatí v rámci mobilitních programů	11 %

Pro rok 2013 zahrnoval ukazatel K celkem 10 ukazatelů kvality a výkonu s následujícími vahami:

Indikátory kvality a výkonu pro ukazatel K	100 %
Výsledky výzkumu, vývoje a inovací	29 %
Výsledky umělecké činnosti	2 %
Účelová neinvestiční podpora výzkumu, vývoje a inovací	5 %
Vlastní příjmy	3 %
Kvalifikační struktura akademických pracovníků	2 %
Zaměstnanost absolventů	32 %
Zahraniční studenti	2 %
Samoplátcí	3 %
Studenti vyslaní v rámci mobilitních programů	11 %
Studenti přijatí v rámci mobilitních programů	11 %

Pro rok 2012 zahrnoval ukazatel K celkem 10 ukazatelů kvality a výkonu s následujícími vahami:

Indikátory kvality a výkonu pro ukazatel K	100 %
Výsledky výzkumu, vývoje a inovací	29,3 %
Výsledky umělecké činnosti	1,7 %
Účelová neinvestiční podpora výzkumu, vývoje a inovací	5 %
Vlastní příjmy	3 %
Kvalifikační struktura akademických pracovníků	2 %
Zaměstnanost absolventů	32 %
Zahraniční studenti	2 %
Samoplátci	3 %
Studenti vyslaní v rámci mobilitních programů	11 %
Studenti přijatí v rámci mobilitních programů	11 %

Zpracovaný podklad je vstupem do analýzy citlivosti ukazatelů kvality a výkonu (pro rozpočtový ukazatel K) a rozboru jejich vlivu na objem poskytovaných finančních prostředků. Cílem podkladu je kvantifikace změn výše příspěvků, poskytovaných Ministerstvem školství, mládeže a tělovýchovy (MŠMT), českým veřejným vysokým školám v důsledku změn absolutních hodnot ukazatelů kvality a výkonu o 10 %.

Protože však změna absolutních hodnot ukazatelů o 10 % má pro jednotlivé vysoké školy velice odlišné finanční dopady, je potřeba provádět výpočet pro každou vysokou školu zvlášť. Předpokladem takto definovaných výpočtů přitom je, že hodnoty ostatních vysokých škol zůstávají neměnné. Výsledky výpočtu změn výše poskytovaných příspěvků prezentují pro každou z 26 českých veřejných vysokých škol přehledné tabulky a obrázky. Finanční dopady jsou vyjádřeny jednak absolutně (v tisících Kč) a jednak relativně (vzhledem k velikosti rozpočtu).

Materiál zpracovaný do konce dubna 2015 je rozdělen do osmi částí. V první části jsou prezentovány výsledky rozboru z pohledu jednotlivých ukazatelů kvality a výkonu pro rok 2015, ve druhé části z pohledu jednotlivých veřejných vysokých škol pro rok 2015, ve třetí části z pohledu jednotlivých ukazatelů kvality a výkonu pro rok 2014, ve čtvrté části z pohledu jednotlivých veřejných vysokých škol pro rok 2014, v páté části z pohledu jednotlivých ukazatelů kvality a výkonu pro rok 2013, v šesté části z pohledu jednotlivých veřejných vysokých škol pro rok 2013, v sedmé části z pohledu jednotlivých ukazatelů kvality a výkonu pro rok 2012 a v osmé části z pohledu jednotlivých veřejných vysokých škol pro rok 2012.

Na základě zpracovaného podkladu je například předběžně (pouze jako ukázka možného náhledu a interpretace výsledků) možné říci, že:

1. Zvýšení počtu bodů RIV o 10 % by pro Univerzitu Karlovu v Praze (UK) podle Pravidel pro poskytování příspěvků a dotací veřejným vysokým školám pro rok 2014 (dále jen „Pravidla 2014“) znamenalo (za předpokladu neměnných počtů bodů RIV ostatních vysokých škol) zvýšení příspěvku MŠMT o 18 311 213 Kč, což odpovídá podílu 2,38 % z objemu finančních prostředků poskytnutých UK pro rok 2014 v rámci rozpočtového ukazatele K a 0,68 % z objemu finančních prostředků poskytnutých UK pro rok 2014 v rámci rozpočtových ukazatelů A+K.
2. Zvýšení počtu bodů RIV o 10 % by pro Univerzitu Karlovu v Praze (UK) podle Pravidel pro poskytování příspěvků a dotací veřejným vysokým školám pro rok 2013 (dále jen „Pravidla 2013“) znamenalo (za předpokladu neměnných počtů bodů RIV ostatních vysokých škol) zvýšení příspěvku MŠMT o 21 009 830 Kč, což odpovídá podílu 2,64 % z objemu finančních prostředků poskytnutých UK pro rok 2013 v rámci rozpočtového ukazatele K a 0,80 % z objemu finančních prostředků poskytnutých UK pro rok 2013 v rámci rozpočtových ukazatelů A+K.

3. Zvýšení počtu bodů RIV o 10 % by pro Univerzitu Karlovu v Praze (UK) podle Pravidel pro poskytování příspěvků a dotací veřejným vysokým školám pro rok 2012 (dále jen „Pravidla 2013“) znamenalo (za předpokladu neměnných počtů bodů RIV ostatních vysokých škol) zvýšení příspěvku MŠMT o 18 991 282 Kč, což odpovídá podílu 2,67 % z objemu finančních prostředků poskytnutých UK pro rok 2012 v rámci rozpočtového ukazatele K a 0,77 % z objemu finančních prostředků poskytnutých UK pro rok 2012 v rámci rozpočtových ukazatelů A+K.
4. Zvýšení počtu bodů RIV o 10 % by pro Vysokou školu chemicko-technologickou v Praze (VŠCHT) podle Pravidel 2014 znamenalo (za předpokladu neměnných počtů bodů RIV ostatních vysokých škol) zvýšení příspěvku MŠMT o 3 946 275 Kč, což odpovídá podílu 4,20 % z objemu finančních prostředků poskytnutých VŠCHT pro rok 2014 v rámci rozpočtového ukazatele K a 1,15 % z objemu finančních prostředků poskytnutých VŠCHT pro rok 2014 v rámci rozpočtových ukazatelů A+K.
5. Zvýšení finančních prostředků získaných z mezinárodních grantů o 10 % by pro České vysoké učení technické (ČVUT) podle Pravidel 2014 znamenalo (za předpokladu neměnných finančních prostředků z mezinárodních grantů ostatních vysokých škol) zvýšení příspěvku MŠMT o 2 871 728 Kč, což odpovídá podílu 0,84 % z objemu finančních prostředků poskytnutých ČVUT pro rok 2014 v rámci rozpočtového ukazatele K a 0,21 % z objemu finančních prostředků poskytnutých ČVUT pro rok 2014 v rámci rozpočtových ukazatelů A+K.
6. Zvýšení finančních prostředků získaných z mezinárodních grantů o 10 % by pro Slezskou univerzitu v Opavě (SU) podle Pravidel 2014 znamenalo (za předpokladu neměnných finančních prostředků z mezinárodních grantů ostatních vysokých škol) zvýšení příspěvku MŠMT o 9 665 Kč, což odpovídá podílu 0,02 % z objemu finančních prostředků poskytnutých SU pro rok 2014 v rámci rozpočtového ukazatele K a 0,004 % z objemu finančních prostředků poskytnutých SU pro rok 2014 v rámci rozpočtových ukazatelů A+K.
7. Zvýšení počtu studujících cizinců o 10 % by pro Masarykovu univerzitu (MU) podle Pravidel 2014 znamenalo (za předpokladu neměnných počtů cizinců studujících na ostatních vysokých školách) zvýšení příspěvku MŠMT o 1 202 013 Kč, což odpovídá podílu 0,27 % z objemu finančních prostředků poskytnutých MU pro rok 2014 v rámci rozpočtového ukazatele K a 0,07 % z objemu finančních prostředků poskytnutých MU pro rok 2014 v rámci rozpočtových ukazatelů A+K.
8. Zvýšení počtu studujících cizinců o 10 % by pro Univerzitu Hradec Králové (UHK) podle Pravidel 2014 znamenalo (za předpokladu neměnných počtů cizinců studujících na ostatních školách) zvýšení příspěvku MŠMT o 26 872 Kč, což odpovídá podílu 0,05 % z objemu finančních prostředků poskytnutých UHK pro rok 2014 v rámci rozpočtového ukazatele K a 0,01 % z objemu finančních prostředků poskytnutých UHK pro rok 2014 v rámci rozpočtových ukazatelů A+K.
9. Pro UK jsou podle Pravidel 2014 třemi ukazateli, které by při zvýšení jejich absolutních hodnot o 10 % (za předpokladu neměnných hodnot ukazatelů ostatních vysokých škol) vedly k největšímu navýšení příspěvku MŠMT, (dle významnosti): 1. Výsledky výzkumu, vývoje a inovací (RIV počet bodů), 2. Zaměstnanost absolventů (Absolventi) a 3. Studenti přijatí v rámci mobilitních programů (Mobility – přijatí).
10. Pro Univerzitu J. E. Purkyně v Ústí nad Labem (UJEP) jsou podle Pravidel 2014 třemi ukazateli, které by při zvýšení jejich absolutních hodnot o 10 % (za předpokladu neměnných hodnot ukazatelů ostatních vysokých škol) vedly k největšímu navýšení příspěvku MŠMT, (dle významnosti): 1. Zaměstnanost absolventů (Absolventi), 2. Studenti vyslaní v rámci mobilitních programů (Mobility – vyslaní) a 3. Výsledky výzkumu, vývoje a inovací (RIV počet bodů).

11. Zvýšení nebo naopak snížení vysokého počtu tzv. zaměstnaných absolventů (který vstupuje do výpočtu příspěvku MŠMT podle Pravidel 2014) o 10 % má pro všechny VVŠ jeden z největších vlivů na navýšení příspěvku MŠMT. Uvažujeme-li však zvýšení nebo naopak snížení pouze velmi malého počtu nezaměstnaných absolventů (který se ve výpočtu příspěvku MŠMT pro rok 2014 pouze odečítá od celkového počtu absolventů) o 10 %, je tento vliv naopak jeden z nejmenších. Doporučení tedy zní upravit mechanismus pravidel financování tak, aby do něj vstupovaly přímo počty/podíly nezaměstnaných absolventů.

A podobně.

Ukazatele kvality a výkonu 2015

1.1 Výsledky výzkumu, vývoje a inovací 2015

RIV (počet bodů)	2015	Podíl na všech VVŠ	Zvýšení o 10 %	Změna rozpočtu (v %) K	A+K	Snížení o 10 %	Změna rozpočtu (v %) K	A+K
UK v Praze	606 172	26.6%	60 617	2.85%	0.94%	-60 617	-3.01%	-0.99%
JU v Českých Budějovicích	85 145	3.7%	8 515	4.54%	0.91%	-8 515	-4.57%	-0.91%
UJEP v Ústí nad Labem	20 935	0.9%	2 094	1.89%	0.29%	-2 094	-1.89%	-0.29%
Masarykova univerzita	240 618	10.6%	24 062	2.56%	0.68%	-24 062	-2.61%	-0.70%
UP v Olomouci	182 071	8.0%	18 207	3.80%	0.97%	-18 207	-3.86%	-0.99%
VFU Brno	22 246	1.0%	2 225	2.73%	0.49%	-2 225	-2.73%	-0.49%
OU v Ostravě	36 757	1.6%	3 676	2.34%	0.48%	-3 676	-2.34%	-0.48%
Univerzita Hradec Králové	19 430	0.9%	1 943	2.18%	0.38%	-1 943	-2.18%	-0.38%
Slezská univerzita v Opavě	19 536	0.9%	1 954	2.69%	0.43%	-1 954	-2.69%	-0.43%
ČVUT v Praze	271 116	11.9%	27 112	3.78%	1.03%	-27 112	-3.87%	-1.05%
VŠCHT v Praze	100 248	4.4%	10 025	5.49%	1.62%	-10 025	-5.54%	-1.64%
ZČU v Plzni	87 381	3.8%	8 738	3.51%	0.79%	-8 738	-3.54%	-0.79%
TU v Liberci	39 963	1.8%	3 996	3.07%	0.64%	-3 996	-3.08%	-0.64%
Univerzita Pardubice	70 160	3.1%	7 016	4.49%	0.88%	-7 016	-4.52%	-0.89%
VUT v Brně	175 870	7.7%	17 587	3.48%	0.85%	-17 587	-3.54%	-0.86%
VŠB - TU Ostrava	93 000	4.1%	9 300	3.39%	0.61%	-9 300	-3.41%	-0.61%
UTB ve Zlíně	43 136	1.9%	4 314	2.89%	0.45%	-4 314	-2.90%	-0.46%
VŠE v Praze	28 639	1.3%	2 864	1.18%	0.28%	-2 864	-1.18%	-0.28%
ČZU v Praze	65 496	2.9%	6 550	2.26%	0.43%	-6 550	-2.28%	-0.43%
Mendelova univerzita v Brně	56 206	2.5%	5 621	3.03%	0.64%	-5 621	-3.05%	-0.64%
AMU v Praze	6 139	0.3%	614	0.61%	0.14%	-614	-0.61%	-0.14%
AVU v Praze	1 030	0.0%	103	0.37%	0.09%	-103	-0.37%	-0.09%
VŠUP v Praze	1 519	0.1%	152	0.30%	0.09%	-152	-0.30%	-0.09%
JAMU v Brně	2 368	0.1%	237	0.36%	0.10%	-237	-0.36%	-0.10%
VŠP Jihlava	258	0.0%	26	0.17%	0.02%	-26	-0.17%	-0.02%
VŠTE v Českých Budějovicích	1 260	0.1%	126	0.71%	0.06%	-126	-0.71%	-0.06%

Zdroj: Rozpis rozpočtu vysokých škol na rok 2015 a SVP PedF UK

RIV (počet bodů)

Změna výše příspěvku MŠMT (v tis. Kč a jako % z rozpočtu jednotlivých VVŠ), 2015

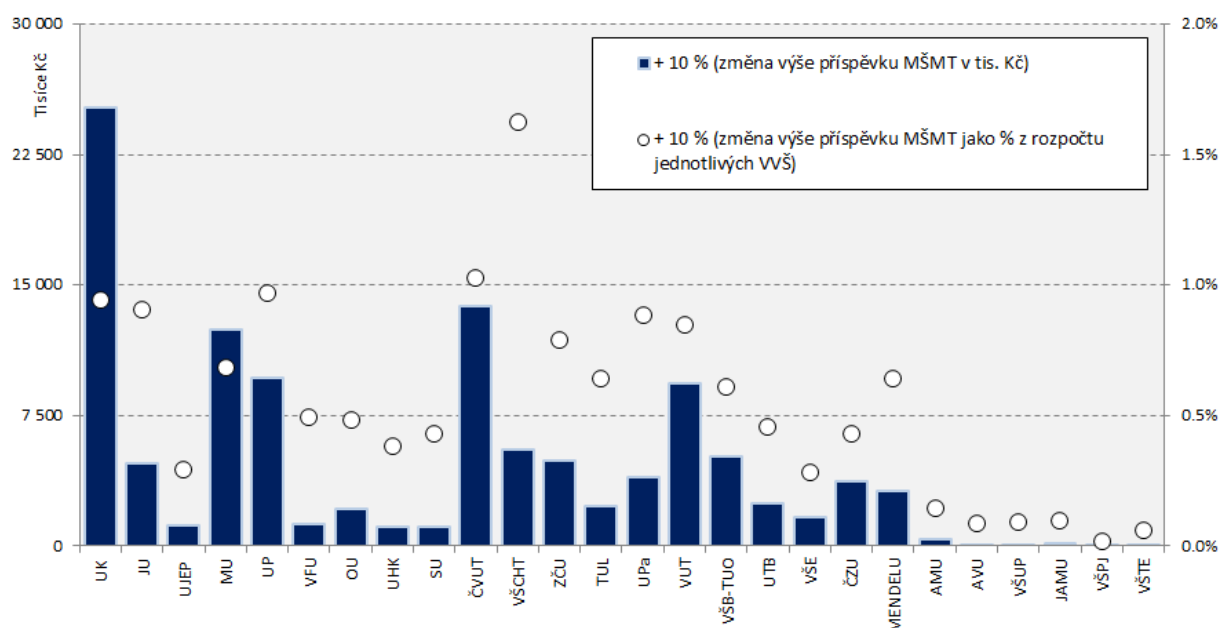

1.2 Výsledky umělecké činnosti 2015

RUV (počet bodů)	2015	Podíl na všech VVŠ	Zvýšení o 10 %	Změna rozpočtu (v %) K	Změna rozpočtu (v %) A+K	Snížení o 10 %	Změna rozpočtu (v %) K	Změna rozpočtu (v %) A+K
UK v Praze	2 895	0.6%	290	0.01%	0.00%	-290	-0.01%	0.00%
JU v Českých Budějovicích	540	0.1%	54	0.01%	0.00%	-54	-0.01%	0.00%
UJEP v Ústí nad Labem	28 354	5.7%	2 835	1.13%	0.17%	-2 835	-1.14%	-0.18%
Masarykova univerzita	806	0.2%	81	0.00%	0.00%	-81	0.00%	0.00%
UP v Olomouci	1 977	0.4%	198	0.02%	0.01%	-198	-0.02%	-0.01%
VFU Brno	0	0.0%	0	0.00%	0.00%	0	0.00%	0.00%
OU v Ostravě	31 340	6.3%	3 134	0.88%	0.18%	-3 134	-0.89%	-0.18%
Univerzita Hradec Králové	4 043	0.8%	404	0.21%	0.04%	-404	-0.21%	-0.04%
Slezská univerzita v Opavě	16 112	3.2%	1 611	1.01%	0.16%	-1 611	-1.01%	-0.16%
ČVUT v Praze	20 050	4.0%	2 005	0.14%	0.04%	-2 005	-0.14%	-0.04%
VŠCHT v Praze	0	0.0%	0	0.00%	0.00%	0	0.00%	0.00%
ZČU v Plzni	33 492	6.7%	3 349	0.61%	0.14%	-3 349	-0.61%	-0.14%
TU v Liberci	15 870	3.2%	1 587	0.56%	0.12%	-1 587	-0.56%	-0.12%
Univerzita Pardubice	1 932	0.4%	193	0.06%	0.01%	-193	-0.06%	-0.01%
VUT v Brně	37 161	7.4%	3 716	0.34%	0.08%	-3 716	-0.35%	-0.08%
VŠB - TU Ostrava	377	0.1%	38	0.01%	0.00%	-38	-0.01%	0.00%
UTB ve Zlíně	20 159	4.0%	2 016	0.61%	0.10%	-2 016	-0.62%	-0.10%
VŠE v Praze	42	0.0%	4	0.00%	0.00%	-4	0.00%	0.00%
ČZU v Praze	0	0.0%	0	0.00%	0.00%	0	0.00%	0.00%
Mendelova univerzita v Brně	643	0.1%	64	0.02%	0.00%	-64	-0.02%	0.00%
AMU v Praze	92 544	18.6%	9 254	3.46%	0.80%	-9 254	-3.59%	-0.83%
AVU v Praze	39 122	7.8%	3 912	5.99%	1.43%	-3 912	-6.08%	-1.45%
VŠUP v Praze	63 134	12.7%	6 313	4.99%	1.52%	-6 313	-5.12%	-1.56%
JAMU v Brně	88 207	17.7%	8 821	5.07%	1.38%	-8 821	-5.25%	-1.43%
VŠP Jihlava	0	0.0%	0	0.00%	0.00%	0	0.00%	0.00%
VŠTE v Českých Budějovicích	0	0.0%	0	0.00%	0.00%	0	0.00%	0.00%

Zdroj: Rozpis rozpočtu vysokých škol na rok 2015 a SVP PedF UK

RUV (počet bodů)

Změna výše příspěvku MŠMT (v tis. Kč a jako % z rozpočtu jednotlivých VVŠ), 2015

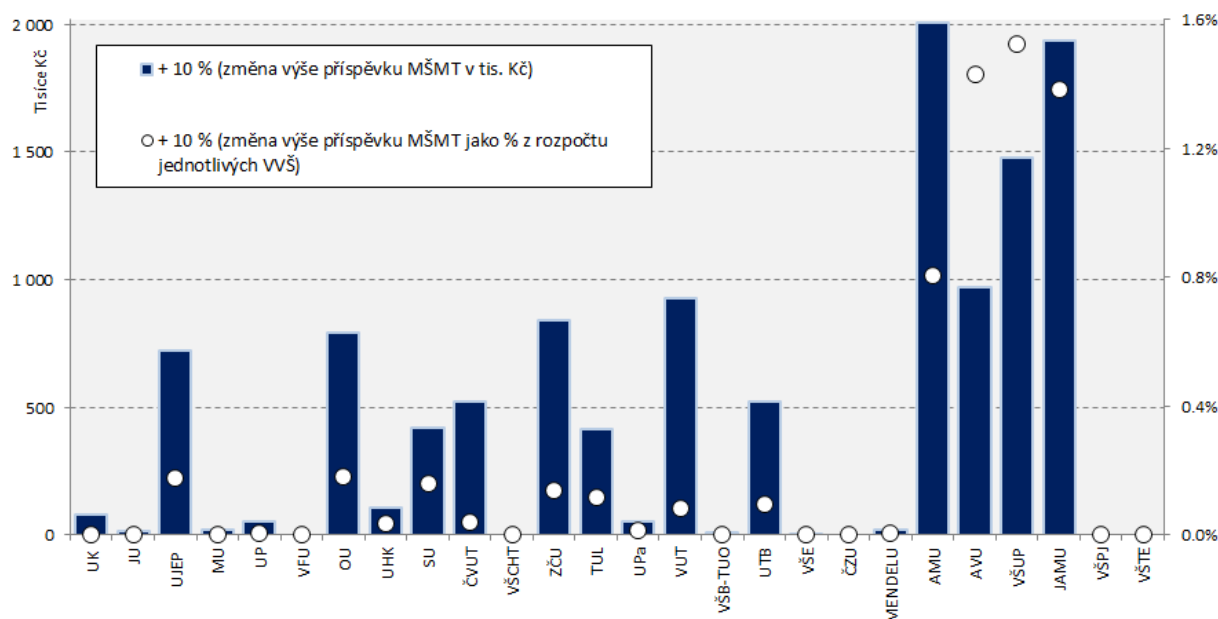

1.3 Účelová neinvestiční podpora výzkumu, vývoje a inovací 2015

Finance na VaV (tis. Kč)	2015	Podíl na všech VVŠ	Zvýšení o 10 %	Změna rozpočtu (v %) K	A+K	Snížení o 10 %	Změna rozpočtu (v %) K	A+K
UK v Praze	1 277 721	26.7%	127 772	0.33%	0.11%	-127 772	-0.35%	-0.12%
JU v Českých Budějovicích	150 844	3.2%	15 084	0.45%	0.09%	-15 084	-0.45%	-0.09%
UJEP v Ústí nad Labem	31 295	0.7%	3 129	0.16%	0.02%	-3 129	-0.16%	-0.02%
Masarykova univerzita	577 755	12.1%	57 775	0.33%	0.09%	-57 775	-0.34%	-0.09%
UP v Olomouci	304 898	6.4%	30 490	0.36%	0.09%	-30 490	-0.36%	-0.09%
VFU Brno	28 466	0.6%	2 847	0.19%	0.04%	-2 847	-0.19%	-0.04%
OU v Ostravě	44 352	0.9%	4 435	0.16%	0.03%	-4 435	-0.16%	-0.03%
Univerzita Hradec Králové	13 704	0.3%	1 370	0.09%	0.02%	-1 370	-0.09%	-0.02%
Slezská univerzita v Opavě	17 188	0.4%	1 719	0.13%	0.02%	-1 719	-0.13%	-0.02%
ČVUT v Praze	778 758	16.3%	77 876	0.57%	0.15%	-77 876	-0.59%	-0.16%
VŠCHT v Praze	212 315	4.4%	21 232	0.64%	0.19%	-21 232	-0.65%	-0.19%
ZČU v Plzni	198 593	4.2%	19 859	0.44%	0.10%	-19 859	-0.44%	-0.10%
TU v Liberci	108 228	2.3%	10 823	0.46%	0.10%	-10 823	-0.46%	-0.10%
Univerzita Pardubice	101 211	2.1%	10 121	0.36%	0.07%	-10 121	-0.37%	-0.07%
VUT v Brně	364 600	7.6%	36 460	0.40%	0.10%	-36 460	-0.41%	-0.10%
VŠB - TU Ostrava	193 120	4.0%	19 312	0.39%	0.07%	-19 312	-0.39%	-0.07%
UTB ve Zlíně	50 298	1.1%	5 030	0.19%	0.03%	-5 030	-0.19%	-0.03%
VŠE v Praze	69 416	1.5%	6 942	0.16%	0.04%	-6 942	-0.16%	-0.04%
ČZU v Praze	135 564	2.8%	13 556	0.26%	0.05%	-13 556	-0.26%	-0.05%
Mendelova univerzita v Brně	96 048	2.0%	9 605	0.29%	0.06%	-9 605	-0.29%	-0.06%
AMU v Praze	17 312	0.4%	1 731	0.10%	0.02%	-1 731	-0.10%	-0.02%
AVU v Praze	4 135	0.1%	414	0.08%	0.02%	-414	-0.08%	-0.02%
VŠUP v Praze	4 771	0.1%	477	0.05%	0.02%	-477	-0.05%	-0.02%
JAMU v Brně	2 978	0.1%	298	0.03%	0.01%	-298	-0.03%	-0.01%
VŠP Jihlava	69	0.0%	7	0.00%	0.00%	-7	0.00%	0.00%
VŠTE v Českých Budějovicích	0	0.0%	0	0.00%	0.00%	0	0.00%	0.00%

Zdroj: Rozpis rozpočtu vysokých škol na rok 2015 a SVP PedF UK

Finance na VaV

Změna výše příspěvku MŠMT (v tis. Kč a jako % z rozpočtu jednotlivých VVŠ), 2015

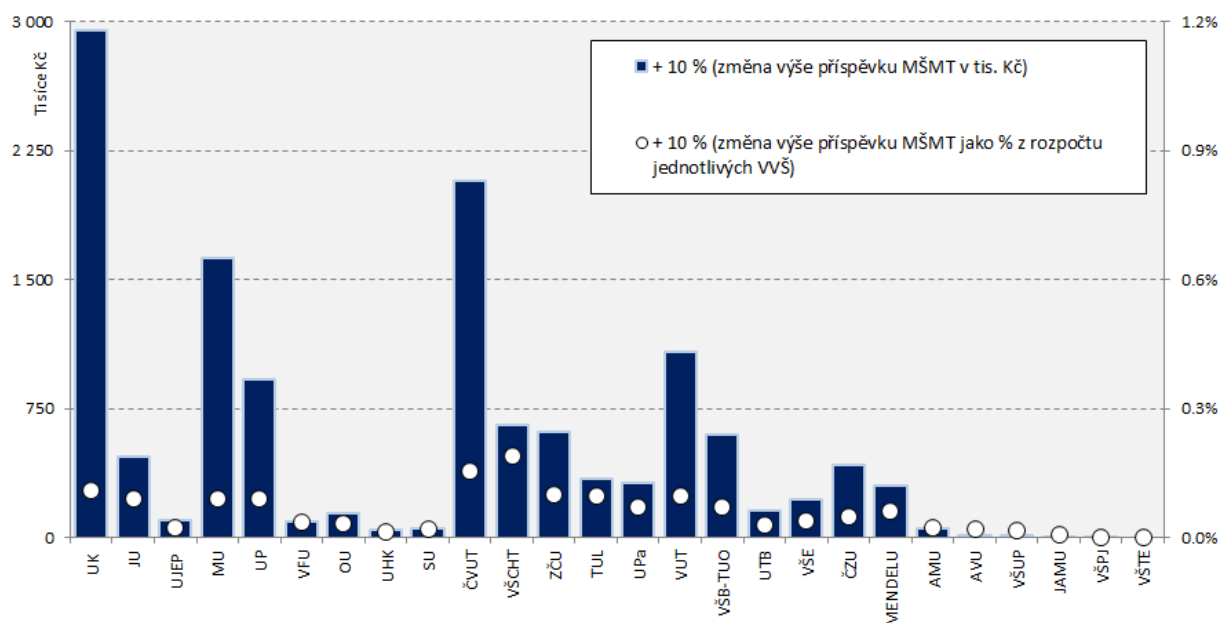

1.4 Vlastní příjmy 2015

Vlastní příjmy (tis. Kč)	2015	Podíl na všech VVŠ	Zvýšení o 10 %	Změna rozpočtu (v %) K	A+K	Snížení o 10 %	Změna rozpočtu (v %) K	A+K
UK v Praze	1 489 199	31.3%	148 920	0.36%	0.12%	-148 920	-0.39%	-0.13%
JU v Českých Budějovicích	107 495	2.3%	10 750	0.33%	0.07%	-10 750	-0.33%	-0.07%
UJEP v Ústí nad Labem	52 159	1.1%	5 216	0.26%	0.04%	-5 216	-0.26%	-0.04%
Masarykova univerzita	473 946	10.0%	47 395	0.28%	0.08%	-47 395	-0.29%	-0.08%
UP v Olomouci	296 912	6.2%	29 691	0.35%	0.09%	-29 691	-0.36%	-0.09%
VFU Brno	78 558	1.7%	7 856	0.53%	0.10%	-7 856	-0.54%	-0.10%
OU v Ostravě	58 384	1.2%	5 838	0.21%	0.04%	-5 838	-0.21%	-0.04%
Univerzita Hradec Králové	40 403	0.8%	4 040	0.25%	0.04%	-4 040	-0.25%	-0.04%
Slezská univerzita v Opavě	41 548	0.9%	4 155	0.32%	0.05%	-4 155	-0.32%	-0.05%
ČVUT v Praze	563 559	11.9%	56 356	0.44%	0.12%	-56 356	-0.45%	-0.12%
VŠCHT v Praze	139 561	2.9%	13 956	0.43%	0.13%	-13 956	-0.44%	-0.13%
ZČU v Plzni	122 945	2.6%	12 295	0.28%	0.06%	-12 295	-0.28%	-0.06%
TU v Liberci	143 414	3.0%	14 341	0.61%	0.13%	-14 341	-0.61%	-0.13%
Univerzita Pardubice	68 578	1.4%	6 858	0.25%	0.05%	-6 858	-0.25%	-0.05%
VUT v Brně	268 608	5.7%	26 861	0.30%	0.07%	-26 861	-0.31%	-0.07%
VŠB - TU Ostrava	225 246	4.7%	22 525	0.45%	0.08%	-22 525	-0.46%	-0.08%
UTB ve Zlíně	65 384	1.4%	6 538	0.25%	0.04%	-6 538	-0.25%	-0.04%
VŠE v Praze	207 316	4.4%	20 732	0.46%	0.11%	-20 732	-0.46%	-0.11%
ČZU v Praze	111 187	2.3%	11 119	0.22%	0.04%	-11 119	-0.22%	-0.04%
Mendelova univerzita v Brně	141 700	3.0%	14 170	0.42%	0.09%	-14 170	-0.43%	-0.09%
AMU v Praze	12 175	0.3%	1 218	0.07%	0.02%	-1 218	-0.07%	-0.02%
AVU v Praze	2 569	0.1%	257	0.05%	0.01%	-257	-0.05%	-0.01%
VŠUP v Praze	10 122	0.2%	1 012	0.11%	0.03%	-1 012	-0.11%	-0.03%
JAMU v Brně	7 931	0.2%	793	0.07%	0.02%	-793	-0.07%	-0.02%
VŠP Jihlava	14 210	0.3%	1 421	0.53%	0.05%	-1 421	-0.53%	-0.05%
VŠTE v Českých Budějovicích	10 547	0.2%	1 055	0.33%	0.03%	-1 055	-0.33%	-0.03%

Zdroj: Rozpis rozpočtu vysokých škol na rok 2015 a SVP PedF UK

Vlastní příjmy

Změna výše příspěvku MŠMT (v tis. Kč a jako % z rozpočtu jednotlivých VVŠ), 2015

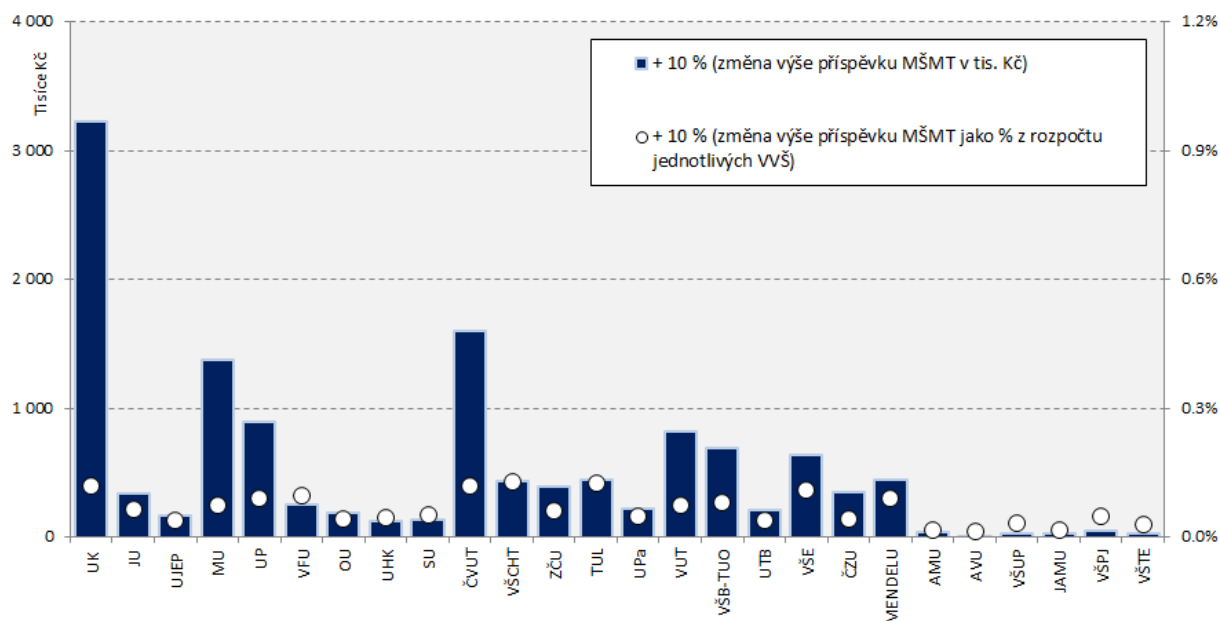

1.5 Kvalifikační struktura akademických pracovníků 2015

Počet profesorů a docentů	2015	Podíl na všech VVŠ	Zvýšení o 10 %	Změna rozpočtu (v %) K	A+K	Snížení o 10 %	Změna rozpočtu (v %) K	A+K
UK v Praze	2 603	22.9%	260	0.20%	0.06%	-260	-0.21%	-0.07%
JU v Českých Budějovicích	340	3.0%	34	0.28%	0.06%	-34	-0.28%	-0.06%
UJEP v Ústí nad Labem	200	1.8%	20	0.27%	0.04%	-20	-0.27%	-0.04%
Masarykova univerzita	949	8.3%	95	0.16%	0.04%	-95	-0.16%	-0.04%
UP v Olomouci	693	6.1%	69	0.22%	0.06%	-69	-0.23%	-0.06%
VFU Brno	139	1.2%	14	0.26%	0.05%	-14	-0.26%	-0.05%
OU v Ostravě	296	2.6%	30	0.28%	0.06%	-30	-0.28%	-0.06%
Univerzita Hradec Králové	187	1.6%	19	0.32%	0.06%	-19	-0.32%	-0.06%
Slezská univerzita v Opavě	130	1.1%	13	0.27%	0.04%	-13	-0.27%	-0.04%
ČVUT v Praze	1 286	11.3%	129	0.27%	0.07%	-129	-0.28%	-0.08%
VŠCHT v Praze	332	2.9%	33	0.28%	0.08%	-33	-0.28%	-0.08%
ZČU v Plzni	449	4.0%	45	0.27%	0.06%	-45	-0.28%	-0.06%
TU v Liberci	277	2.4%	28	0.32%	0.07%	-28	-0.32%	-0.07%
Univerzita Pardubice	310	2.7%	31	0.30%	0.06%	-31	-0.30%	-0.06%
VUT v Brně	812	7.1%	81	0.25%	0.06%	-81	-0.25%	-0.06%
VŠB - TU Ostrava	575	5.1%	58	0.31%	0.06%	-58	-0.32%	-0.06%
UTB ve Zlíně	249	2.2%	25	0.25%	0.04%	-25	-0.25%	-0.04%
VŠE v Praze	377	3.3%	38	0.23%	0.06%	-38	-0.23%	-0.06%
ČZU v Praze	383	3.4%	38	0.20%	0.04%	-38	-0.20%	-0.04%
Mendelova univerzita v Brně	329	2.9%	33	0.27%	0.06%	-33	-0.27%	-0.06%
AMU v Praze	214	1.9%	21	0.32%	0.07%	-21	-0.32%	-0.07%
AVU v Praze	39	0.3%	4	0.21%	0.05%	-4	-0.21%	-0.05%
VŠUP v Praze	36	0.3%	4	0.11%	0.03%	-4	-0.11%	-0.03%
JAMU v Brně	100	0.9%	10	0.23%	0.06%	-10	-0.23%	-0.06%
VŠP Jihlava	28	0.2%	3	0.28%	0.03%	-3	-0.28%	-0.03%
VŠTE v Českých Budějovicích	41	0.4%	4	0.35%	0.03%	-4	-0.35%	-0.03%

Zdroj: Rozpis rozpočtu vysokých škol na rok 2015 a SVP PedF UK

Počet profesorů a docentů

Změna výše příspěvku MŠMT (v tis. Kč a jako % z rozpočtu jednotlivých VVŠ), 2015

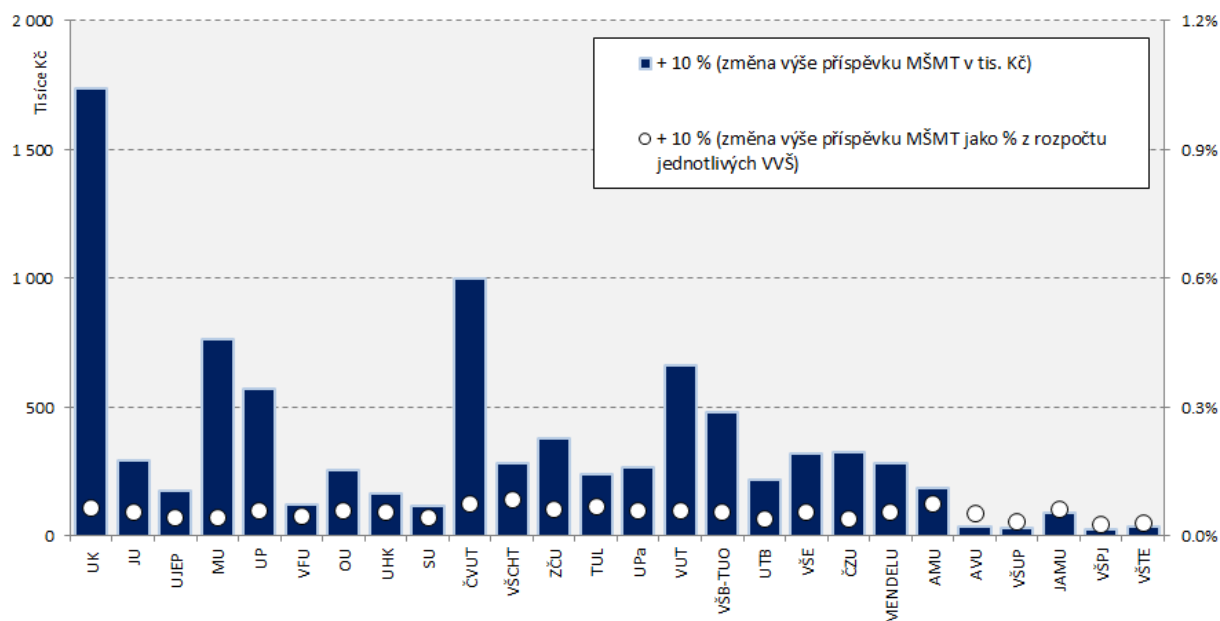

1.6 Zaměstnanost absolventů 2015

Absolventi	2015	Podíl na všech VVŠ	Zvýšení o 10 %	Změna rozpočtu (v %) K	A+K	Snížení o 10 %	Změna rozpočtu (v %) K	A+K
UK v Praze	12 908	14.1%	1 291	0.83%	0.28%	-1 291	-0.86%	-0.28%
JU v Českých Budějovicích	3 829	4.2%	383	2.35%	0.47%	-383	-2.37%	-0.47%
UJEP v Ústí nad Labem	2 281	2.5%	228	2.34%	0.36%	-228	-2.35%	-0.36%
Masarykova univerzita	9 357	10.2%	936	1.16%	0.31%	-936	-1.18%	-0.31%
UP v Olomouci	6 293	6.9%	629	1.54%	0.39%	-629	-1.56%	-0.40%
VFU Brno	1 636	1.8%	164	2.30%	0.42%	-164	-2.31%	-0.42%
OU v Ostravě	3 246	3.5%	325	2.34%	0.48%	-325	-2.35%	-0.48%
Univerzita Hradec Králové	2 295	2.5%	230	2.93%	0.52%	-230	-2.94%	-0.52%
Slezská univerzita v Opavě	1 773	1.9%	177	2.79%	0.45%	-177	-2.80%	-0.45%
ČVUT v Praze	6 552	7.1%	655	1.12%	0.30%	-655	-1.13%	-0.31%
VŠCHT v Praze	1 493	1.6%	149	0.98%	0.29%	-149	-0.98%	-0.29%
ZČU v Plzni	3 865	4.2%	387	1.79%	0.40%	-387	-1.80%	-0.41%
TU v Liberci	1 886	2.1%	189	1.67%	0.35%	-189	-1.68%	-0.35%
Univerzita Pardubice	2 595	2.8%	260	1.93%	0.38%	-260	-1.94%	-0.38%
VUT v Brně	6 315	6.9%	632	1.46%	0.35%	-632	-1.48%	-0.36%
VŠB - TU Ostrava	4 798	5.2%	480	2.00%	0.36%	-480	-2.02%	-0.36%
UTB ve Zlíně	3 705	4.0%	370	2.81%	0.44%	-370	-2.83%	-0.44%
VŠE v Praze	3 177	3.5%	318	1.47%	0.36%	-318	-1.48%	-0.36%
ČZU v Praze	5 959	6.5%	596	2.29%	0.43%	-596	-2.32%	-0.44%
Mendelova univerzita v Brně	3 252	3.5%	325	2.01%	0.42%	-325	-2.02%	-0.43%
AMU v Praze	1 405	1.5%	141	1.60%	0.37%	-141	-1.61%	-0.37%
AVU v Praze	336	0.4%	34	1.39%	0.33%	-34	-1.39%	-0.33%
VŠUP v Praze	658	0.7%	66	1.49%	0.45%	-66	-1.49%	-0.45%
JAMU v Brně	955	1.0%	96	1.67%	0.45%	-96	-1.67%	-0.46%
VŠP Jihlava	657	0.7%	66	5.06%	0.46%	-66	-5.07%	-0.46%
VŠTE v Českých Budějovicích	525	0.6%	53	3.40%	0.29%	-53	-3.40%	-0.29%

Zdroj: Rozpis rozpočtu vysokých škol na rok 2015 a SVP PedF UK

Absolventi

Změna výše příspěvku MŠMT (v tis. Kč a jako % z rozpočtu jednotlivých VVŠ), 2015

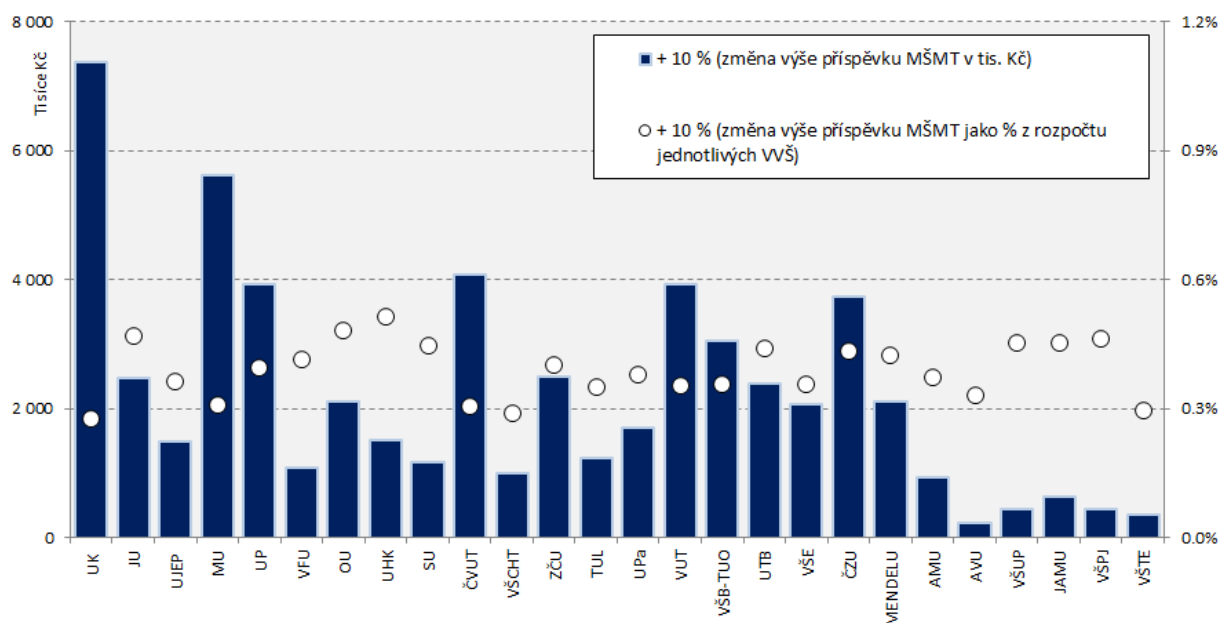

1.7 Nezaměstnaní absolventi 2015

Nezaměstnaní absolventi	2015	Podíl na všech VVŠ	Zvýšení 10 %	o	Změna rozpočtu (v %) K	A+K	Snížení 10 %	o	Změna rozpočtu (v %) K	A+K
UK v Praze	200	6.8%	20	-0.01%	0.00%	-20	0.01%	0.00%		
JU v Českých Budějovicích	174	5.9%	17	-0.11%	-0.02%	-17	0.11%	0.02%		
UJEP v Ústí nad Labem	58	2.0%	6	-0.06%	-0.01%	-6	0.06%	0.01%		
Masarykova univerzita	291	9.9%	29	-0.04%	-0.01%	-29	0.04%	0.01%		
UP v Olomouci	219	7.5%	22	-0.05%	-0.01%	-22	0.05%	0.01%		
VFU Brno	66	2.3%	7	-0.09%	-0.02%	-7	0.09%	0.02%		
OU v Ostravě	115	3.9%	11	-0.08%	-0.02%	-11	0.08%	0.02%		
Univerzita Hradec Králové	104	3.5%	10	-0.13%	-0.02%	-10	0.13%	0.02%		
Slezská univerzita v Opavě	85	2.9%	9	-0.13%	-0.02%	-9	0.13%	0.02%		
ČVUT v Praze	116	4.0%	12	-0.02%	-0.01%	-12	0.02%	0.01%		
VŠCHT v Praze	18	0.6%	2	-0.01%	0.00%	-2	0.01%	0.00%		
ZČU v Plzni	131	4.5%	13	-0.06%	-0.01%	-13	0.06%	0.01%		
TU v Liberci	65	2.2%	6	-0.06%	-0.01%	-6	0.06%	0.01%		
Univerzita Pardubice	139	4.7%	14	-0.10%	-0.02%	-14	0.10%	0.02%		
VUT v Brně	164	5.6%	16	-0.04%	-0.01%	-16	0.04%	0.01%		
VŠB - TU Ostrava	153	5.2%	15	-0.06%	-0.01%	-15	0.06%	0.01%		
UTB ve Zlíně	167	5.7%	17	-0.13%	-0.02%	-17	0.13%	0.02%		
VŠE v Praze	54	1.8%	5	-0.02%	-0.01%	-5	0.02%	0.01%		
ČZU v Praze	145	4.9%	14	-0.06%	-0.01%	-14	0.06%	0.01%		
Mendelova univerzita v Brně	155	5.3%	15	-0.10%	-0.02%	-15	0.10%	0.02%		
AMU v Praze	27	0.9%	3	-0.03%	-0.01%	-3	0.03%	0.01%		
AVU v Praze	58	2.0%	6	-0.24%	-0.06%	-6	0.24%	0.06%		
VŠUP v Praze	49	1.7%	5	-0.11%	-0.03%	-5	0.11%	0.03%		
JAMU v Brně	33	1.1%	3	-0.06%	-0.02%	-3	0.06%	0.02%		
VŠP Jihlava	85	2.9%	8	-0.65%	-0.06%	-8	0.65%	0.06%		
VŠTE v Českých Budějovicích	60	2.0%	6	-0.39%	-0.03%	-6	0.39%	0.03%		

Zdroj: Rozpis rozpočtu vysokých škol na rok 2015 a SVP PedF UK

Nezaměstnaní absolventi

Změna výše příspěvku MŠMT (v tis. Kč a jako % z rozpočtu jednotlivých VVŠ), 2015

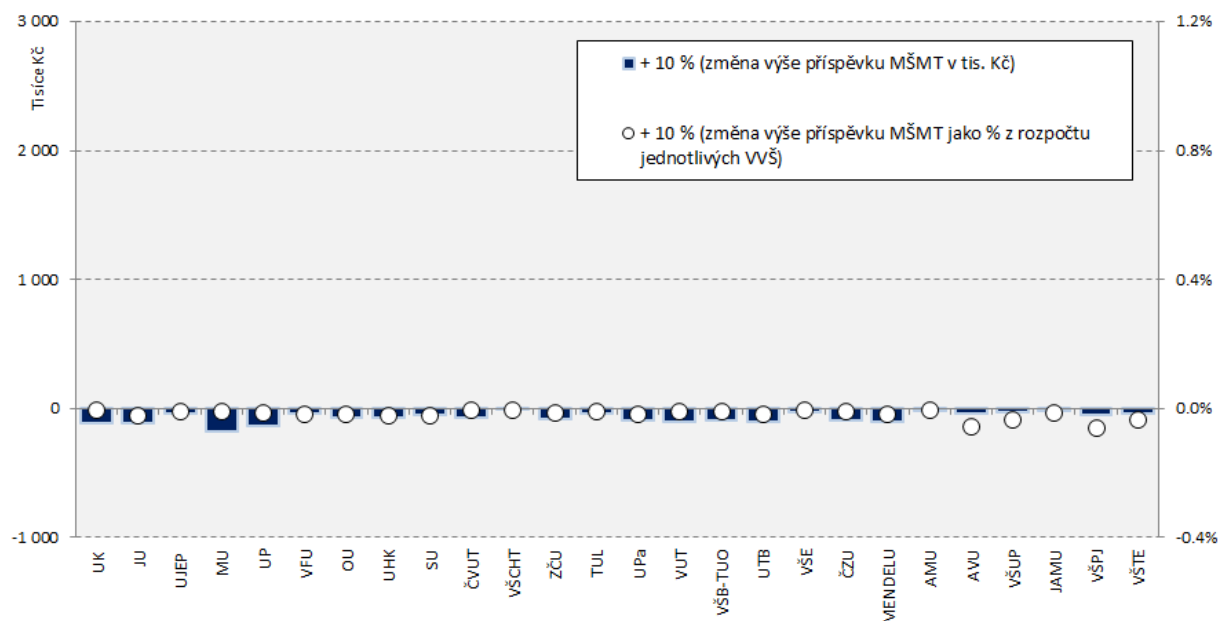

1.8 Zahraniční studenti 2015

Studující cizinci	2015	Podíl na všech VVŠ	Zvýšení o 10 %	Změna rozpočtu (v %) K	A+K	Snížení o 10 %	Změna rozpočtu (v %) K	A+K
UK v Praze	5 258	17.4%	526	0.16%	0.05%	-526	-0.17%	-0.05%
JU v Českých Budějovicích	338	1.1%	34	0.11%	0.02%	-34	-0.11%	-0.02%
UJEP v Ústí nad Labem	215	0.7%	22	0.11%	0.02%	-22	-0.11%	-0.02%
Masarykova univerzita	6 400	21.1%	640	0.34%	0.09%	-640	-0.35%	-0.09%
UP v Olomouci	1 233	4.1%	123	0.15%	0.04%	-123	-0.15%	-0.04%
VFU Brno	423	1.4%	42	0.29%	0.05%	-42	-0.30%	-0.05%
OU v Ostravě	401	1.3%	40	0.15%	0.03%	-40	-0.15%	-0.03%
Univerzita Hradec Králové	120	0.4%	12	0.08%	0.01%	-12	-0.08%	-0.01%
Slezská univerzita v Opavě	513	1.7%	51	0.40%	0.06%	-51	-0.40%	-0.06%
ČVUT v Praze	2 325	7.7%	232	0.19%	0.05%	-232	-0.20%	-0.05%
VŠCHT v Praze	663	2.2%	66	0.21%	0.06%	-66	-0.21%	-0.06%
ZČU v Plzni	410	1.4%	41	0.10%	0.02%	-41	-0.10%	-0.02%
TU v Liberci	421	1.4%	42	0.19%	0.04%	-42	-0.19%	-0.04%
Univerzita Pardubice	227	0.7%	23	0.09%	0.02%	-23	-0.09%	-0.02%
VUT v Brně	3 353	11.1%	335	0.36%	0.09%	-335	-0.37%	-0.09%
VŠB - TU Ostrava	1 078	3.6%	108	0.22%	0.04%	-108	-0.23%	-0.04%
UTB ve Zlíně	740	2.4%	74	0.28%	0.04%	-74	-0.28%	-0.04%
VŠE v Praze	2 957	9.8%	296	0.63%	0.15%	-296	-0.64%	-0.15%
ČZU v Praze	1 616	5.3%	162	0.31%	0.06%	-162	-0.31%	-0.06%
Mendelova univerzita v Brně	1 101	3.6%	110	0.33%	0.07%	-110	-0.34%	-0.07%
AMU v Praze	185	0.6%	19	0.11%	0.02%	-19	-0.11%	-0.02%
AVU v Praze	24	0.1%	2	0.05%	0.01%	-2	-0.05%	-0.01%
VŠUP v Praze	51	0.2%	5	0.06%	0.02%	-5	-0.06%	-0.02%
JAMU v Brně	118	0.4%	12	0.10%	0.03%	-12	-0.10%	-0.03%
VŠP Jihlava	44	0.1%	4	0.17%	0.02%	-4	-0.17%	-0.02%
VŠTE v Českých Budějovicích	56	0.2%	6	0.18%	0.02%	-6	-0.18%	-0.02%

Zdroj: Rozpis rozpočtu vysokých škol na rok 2015 a SVP PedF UK

Studující cizinci

Změna výše příspěvku MŠMT (v tis. Kč a jako % z rozpočtu jednotlivých VVŠ), 2015

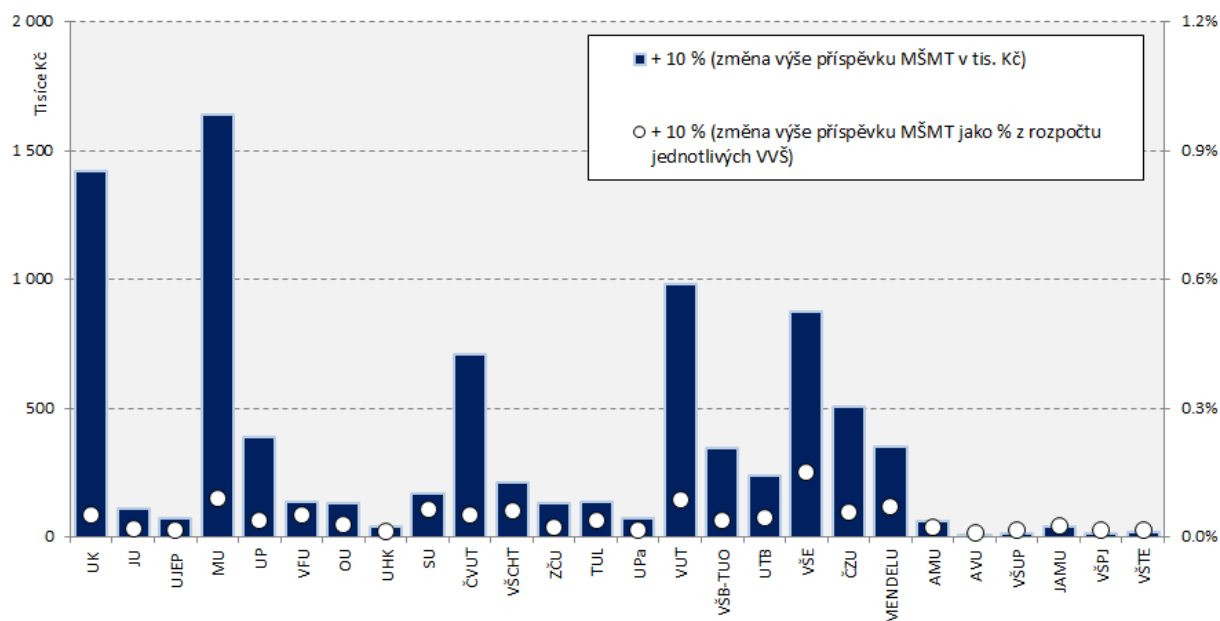

1.9 Samoplátci 2015

Samoplátci	2015	Podíl na všech VVŠ	Zvýšení 10 %	o	Změna rozpočtu (v %) K	A+K	Snížení 10 %	o	Změna rozpočtu (v %) K	A+K
UK v Praze	2 413	50.6%	241		0.42%	0.14%	-241		-0.46%	-0.15%
JU v Českých Budějovicích	1	0.0%	0		0.00%	0.00%	0		0.00%	0.00%
UJEP v Ústí nad Labem	9	0.2%	1		0.05%	0.01%	-1		-0.05%	-0.01%
Masarykova univerzita	668	14.0%	67		0.38%	0.10%	-67		-0.39%	-0.10%
UP v Olomouci	331	6.9%	33		0.39%	0.10%	-33		-0.39%	-0.10%
VFU Brno	286	6.0%	29		1.84%	0.33%	-29		-1.86%	-0.34%
OU v Ostravě	151	3.2%	15		0.53%	0.11%	-15		-0.53%	-0.11%
Univerzita Hradec Králové	8	0.2%	1		0.05%	0.01%	-1		-0.05%	-0.01%
Slezská univerzita v Opavě	0	0.0%	0		0.00%	0.00%	0		0.00%	0.00%
ČVUT v Praze	235	4.9%	23		0.20%	0.05%	-23		-0.20%	-0.05%
VŠCHT v Praze	57	1.2%	6		0.18%	0.05%	-6		-0.18%	-0.05%
ZČU v Plzni	4	0.1%	0		0.01%	0.00%	0		-0.01%	0.00%
TU v Liberci	7	0.1%	1		0.03%	0.01%	-1		-0.03%	-0.01%
Univerzita Pardubice	16	0.3%	2		0.06%	0.01%	-2		-0.06%	-0.01%
VUT v Brně	18	0.4%	2		0.02%	0.01%	-2		-0.02%	-0.01%
VŠB - TU Ostrava	56	1.2%	6		0.12%	0.02%	-6		-0.12%	-0.02%
UTB ve Zlíně	50	1.0%	5		0.19%	0.03%	-5		-0.19%	-0.03%
VŠE v Praze	286	6.0%	29		0.62%	0.15%	-29		-0.63%	-0.15%
ČZU v Praze	41	0.9%	4		0.08%	0.02%	-4		-0.08%	-0.02%
Mendelova univerzita v Brně	61	1.3%	6		0.19%	0.04%	-6		-0.19%	-0.04%
AMU v Praze	57	1.2%	6		0.31%	0.07%	-6		-0.31%	-0.07%
AVU v Praze	0	0.0%	0		0.00%	0.00%	0		0.00%	0.00%
VŠUP v Praze	17	0.4%	2		0.19%	0.06%	-2		-0.19%	-0.06%
JAMU v Brně	2	0.0%	0		0.01%	0.00%	0		-0.01%	0.00%
VŠP Jihlava	0	0.0%	0		0.00%	0.00%	0		0.00%	0.00%
VŠTE v Českých Budějovicích	0	0.0%	0		0.00%	0.00%	0		0.00%	0.00%

Zdroj: Rozpis rozpočtu vysokých škol na rok 2015 a SVP PedF UK

Samoplátci

Změna výše příspěvku MŠMT (v tis. Kč a jako % z rozpočtu jednotlivých VVŠ), 2015

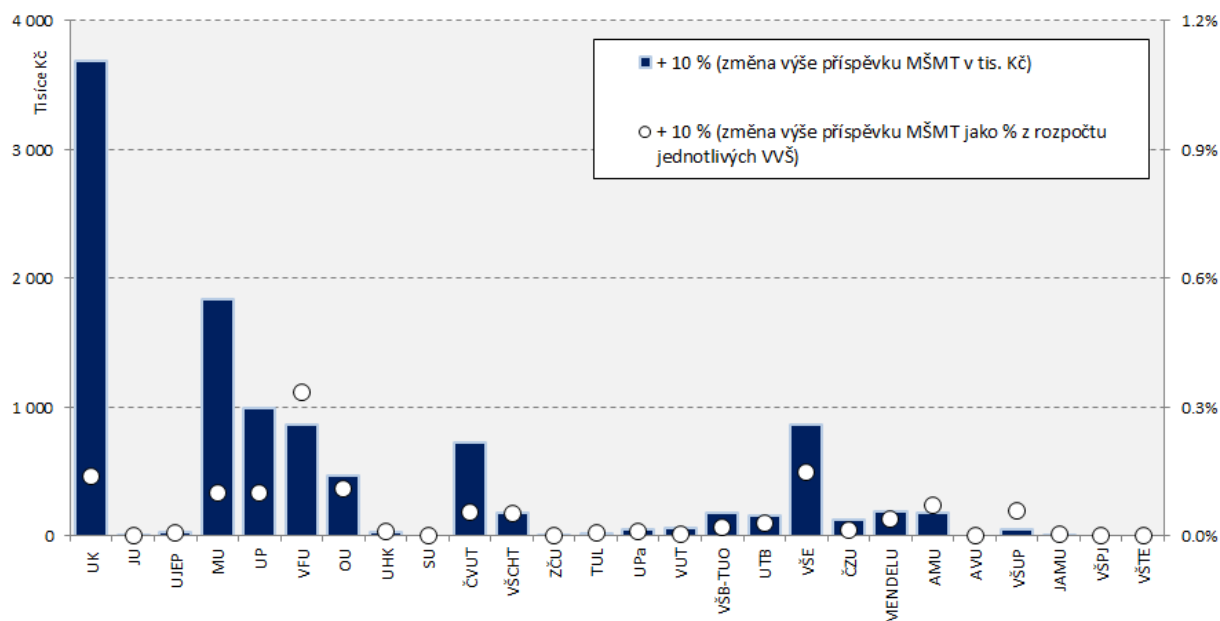

1.10 Studenti vyslaní v rámci mobilitních programů 2015

Mobility - vyslaní	2015	Podíl na všech VVŠ	Zvýšení o 10 %	Změna rozpočtu (v %) K A+K	Snížení o 10 %	Změna rozpočtu (v %) K A+K
UK v Praze	249 019	16.8%	24 902	0.87%	0.29%	-24 902
JU v Českých Budějovicích	24 857	1.7%	2 486	0.88%	0.18%	-2 486
UJEP v Ústí nad Labem	45 025	3.0%	4 503	2.57%	0.40%	-4 503
Masarykova univerzita	268 504	18.1%	26 850	1.68%	0.45%	-26 850
UP v Olomouci	118 595	8.0%	11 859	1.60%	0.41%	-11 859
VFU Brno	7 101	0.5%	710	0.57%	0.10%	-710
OU v Ostravě	41 543	2.8%	4 154	1.69%	0.35%	-4 154
Univerzita Hradec Králové	35 036	2.4%	3 504	2.51%	0.44%	-3 504
Slezská univerzita v Opavě	20 039	1.4%	2 004	1.78%	0.29%	-2 004
ČVUT v Praze	80 902	5.5%	8 090	0.79%	0.21%	-8 090
VŠCHT v Praze	13 117	0.9%	1 312	0.48%	0.14%	-1 312
ZČU v Plzni	58 405	3.9%	5 840	1.52%	0.34%	-5 840
TU v Liberci	35 734	2.4%	3 573	1.77%	0.37%	-3 573
Univerzita Pardubice	27 108	1.8%	2 711	1.14%	0.22%	-2 711
VUT v Brně	102 487	6.9%	10 249	1.33%	0.32%	-10 249
VŠB - TU Ostrava	44 170	3.0%	4 417	1.06%	0.19%	-4 417
UTB ve Zlíně	34 094	2.3%	3 409	1.48%	0.23%	-3 409
VŠE v Praze	100 602	6.8%	10 060	2.52%	0.61%	-10 060
ČZU v Praze	87 372	5.9%	8 737	1.89%	0.36%	-8 737
Mendelova univerzita v Brně	44 094	3.0%	4 409	1.54%	0.32%	-4 409
AMU v Praze	14 652	1.0%	1 465	0.94%	0.22%	-1 465
AVU v Praze	2 091	0.1%	209	0.49%	0.12%	-209
VŠUP v Praze	7 725	0.5%	773	0.98%	0.30%	-773
JAMU v Brně	7 967	0.5%	797	0.78%	0.21%	-797
VŠP Jihlava	6 644	0.4%	664	2.88%	0.26%	-664
VŠTE v Českých Budějovicích	6 455	0.4%	646	2.34%	0.20%	-646

Zdroj: Rozpis rozpočtu vysokých škol na rok 2015 a SVP PedF UK

Mobility - vyslaní

Změna výše příspěvku MŠMT (v tis. Kč a jako % z rozpočtu jednotlivých VVŠ), 2015

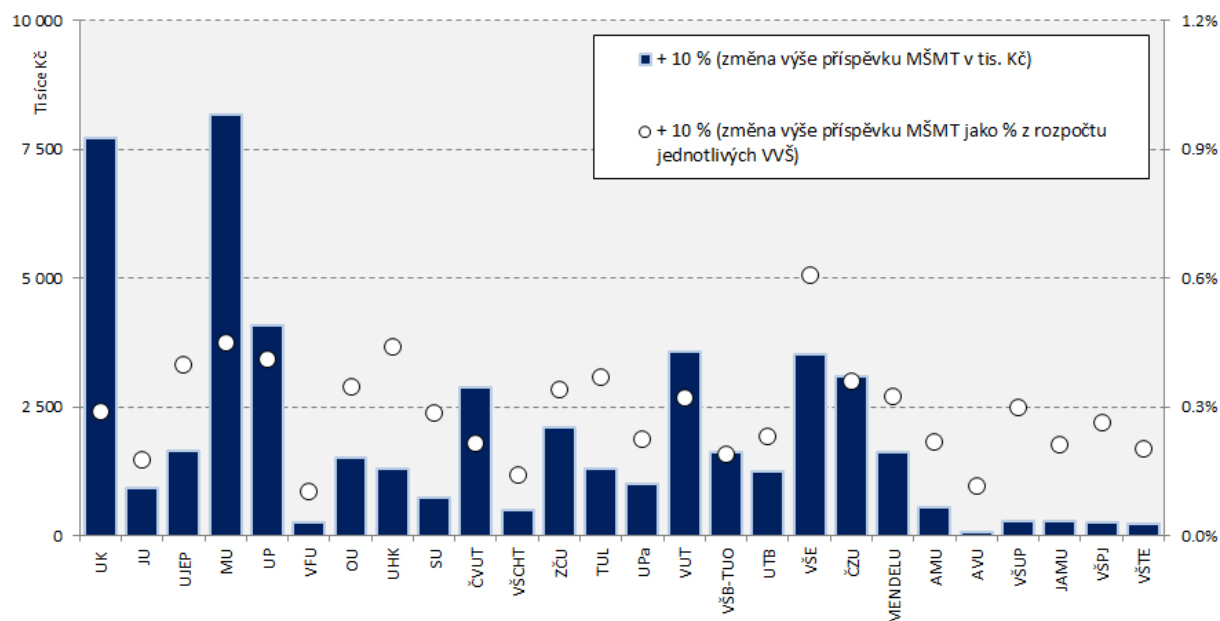

1.11 Studenti přijatí v rámci mobilitních programů 2015

Mobility - přijatí	2015	Podíl na všech VVŠ	Zvýšení o 10 %	Změna rozpočtu (v %) K A+K	Snížení o 10 %	Změna rozpočtu (v %) K A+K
UK v Praze	395 324	25.0%	39 532	1.16% 0.38%	-39 532	-1.22% -0.40%
JU v Českých Budějovicích	20 744	1.3%	2 074	0.69% 0.14%	-2 074	-0.69% -0.14%
UJEP v Ústí nad Labem	17 311	1.1%	1 731	0.95% 0.15%	-1 731	-0.95% -0.15%
Masarykova univerzita	266 886	16.9%	26 689	1.60% 0.43%	-26 689	-1.65% -0.44%
UP v Olomouci	57 904	3.7%	5 790	0.77% 0.20%	-5 790	-0.78% -0.20%
VFU Brno	13 902	0.9%	1 390	1.04% 0.19%	-1 390	-1.04% -0.19%
OU v Ostravě	29 213	1.9%	2 921	1.13% 0.23%	-2 921	-1.13% -0.23%
Univerzita Hradec Králové	17 526	1.1%	1 753	1.20% 0.21%	-1 753	-1.20% -0.21%
Slezská univerzita v Opavě	5 337	0.3%	534	0.45% 0.07%	-534	-0.45% -0.07%
ČVUT v Praze	157 646	10.0%	15 765	1.37% 0.37%	-15 765	-1.40% -0.38%
VŠCHT v Praze	26 676	1.7%	2 668	0.92% 0.27%	-2 668	-0.92% -0.27%
ZČU v Plzni	42 231	2.7%	4 223	1.05% 0.24%	-4 223	-1.05% -0.24%
TU v Liberci	23 356	1.5%	2 336	1.10% 0.23%	-2 336	-1.10% -0.23%
Univerzita Pardubice	25 897	1.6%	2 590	1.03% 0.20%	-2 590	-1.03% -0.20%
VUT v Brně	101 120	6.4%	10 112	1.24% 0.30%	-10 112	-1.26% -0.30%
VŠB - TU Ostrava	71 820	4.5%	7 182	1.59% 0.28%	-7 182	-1.60% -0.29%
UTB ve Zlíně	18 614	1.2%	1 861	0.77% 0.12%	-1 861	-0.77% -0.12%
VŠE v Praze	91 362	5.8%	9 136	2.17% 0.52%	-9 136	-2.20% -0.53%
ČZU v Praze	95 405	6.0%	9 541	1.94% 0.37%	-9 541	-1.96% -0.37%
Mendelova univerzita v Brně	48 607	3.1%	4 861	1.59% 0.34%	-4 861	-1.60% -0.34%
AMU v Praze	25 602	1.6%	2 560	1.54% 0.36%	-2 560	-1.54% -0.36%
AVU v Praze	3 648	0.2%	365	0.80% 0.19%	-365	-0.80% -0.19%
VŠUP v Praze	7 650	0.5%	765	0.91% 0.28%	-765	-0.91% -0.28%
JAMU v Brně	4 972	0.3%	497	0.46% 0.13%	-497	-0.46% -0.13%
VŠP Jihlava	2 055	0.1%	205	0.84% 0.08%	-205	-0.84% -0.08%
VŠTE v Českých Budějovicích	7 727	0.5%	773	2.64% 0.23%	-773	-2.64% -0.23%

Zdroj: Rozpis rozpočtu vysokých škol na rok 2015 a SVP PedF UK

Mobility - přijatí

Změna výše příspěvku MŠMT (v tis. Kč a jako % z rozpočtu jednotlivých VVŠ), 2015

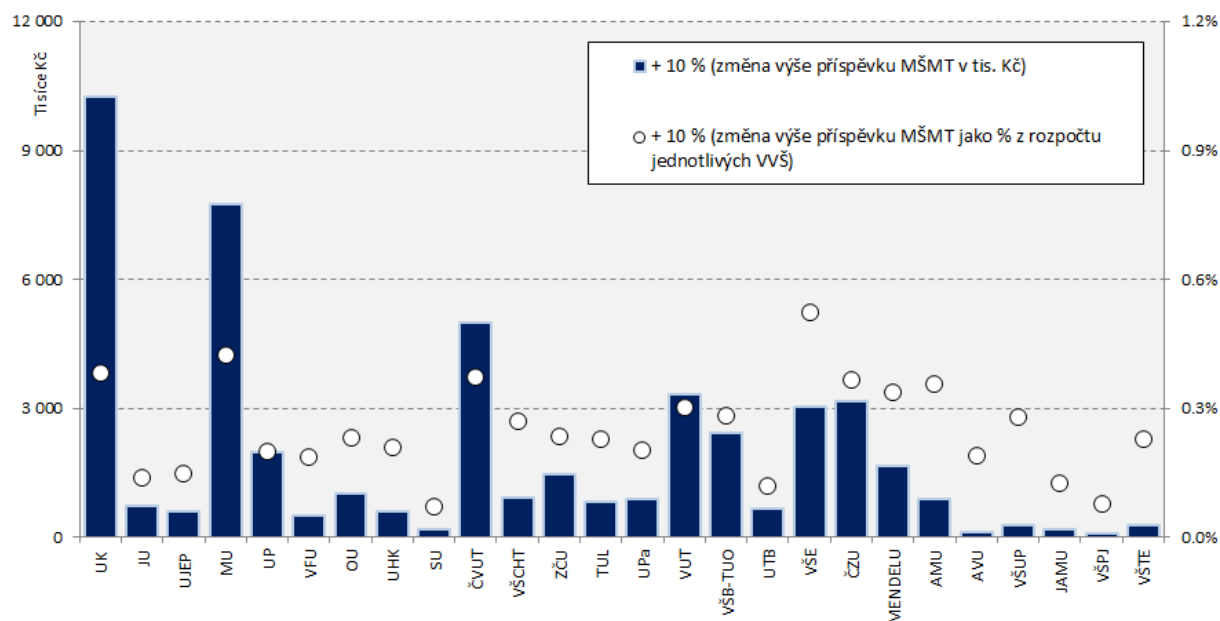

2 Veřejné vysoké školy ČR 2015

2.1 Univerzita Karlova v Praze 2015

Univerzita Karlova v Praze	2015	Podíl na všech VVŠ	Zvýšení o 10 %	Změna rozpočtu (v %) K	A+K	Snížení o 10 %	Změna rozpočtu (v %) K	A+K
RIV (počet bodů)	606 172	26.63%	60 617	2.85%	0.94%	-60 617	-3.01%	-0.99%
RUV (počet bodů)	2 895	0.58%	290	0.01%	0.00%	-290	-0.01%	0.00%
Finance na VaV (tis. Kč)	1 277 721	26.71%	127 772	0.33%	0.11%	-127 772	-0.35%	-0.12%
Mezinárodní granty (tis. Kč)	-	-	-	-	-	-	-	-
Vlastní příjmy (tis. Kč)	1 489 199	31.33%	148 920	0.36%	0.12%	-148 920	-0.39%	-0.13%
Počet profesorů a docentů	2 603	22.88%	260	0.20%	0.06%	-260	-0.21%	-0.07%
Absolventi	12 908	14.07%	1 291	0.83%	0.28%	-1 291	-0.86%	-0.28%
Nezaměstnaní absolventi	200	6.84%	20	-0.01%	0.00%	-20	0.01%	0.00%
Studující cizinci	5 258	17.37%	526	0.16%	0.05%	-526	-0.17%	-0.05%
Samoplátcí	2 413	50.59%	241	0.42%	0.14%	-241	-0.46%	-0.15%
Mobility - vyslaní	249 019	16.79%	24 902	0.87%	0.29%	-24 902	-0.90%	-0.30%
Mobility - přijatí	395 324	25.04%	39 532	1.16%	0.38%	-39 532	-1.22%	-0.40%
Příspěvek A+K (tis. Kč)	2 872 492	17.83%	-	-	2.38%	-	-	-2.50%

Zdroj: Rozpis rozpočtu vysokých škol na rok 2015 a SVP PedF UK

Univerzita Karlova v Praze

Změna výše příspěvku MŠMT (v tis. Kč), 2015

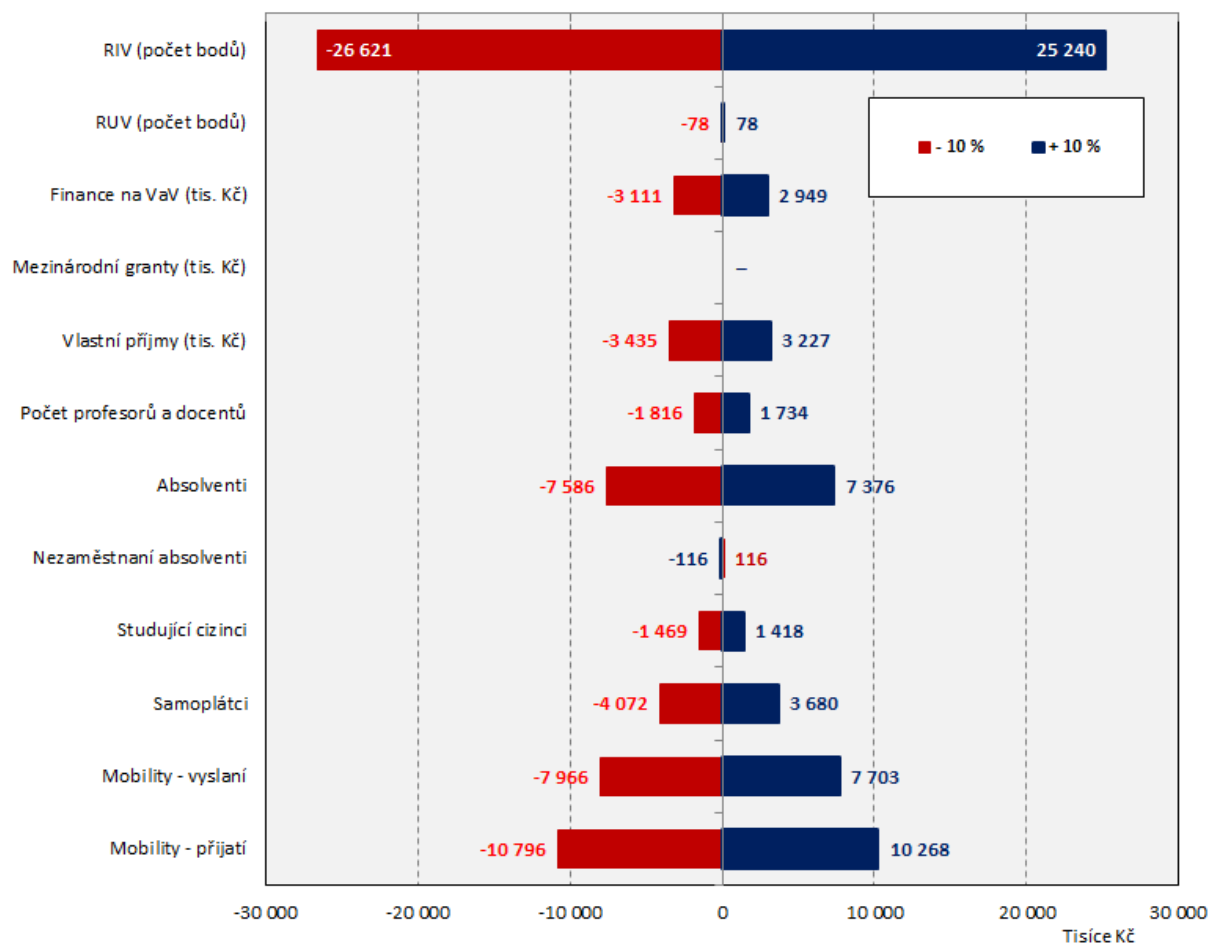

2.2 Jihočeská univerzita v Českých Budějovicích 2015

Jihočeská univerzita v Českých Budějovicích	2015	Podíl na všech VVŠ	Zvýšení o 10 %	Změna rozpočtu (v %) K	A+K	Snížení o 10 %	Změna rozpočtu (v %) K	A+K
RIV (počet bodů)	85 145	3.74%	8 515	4.54%	0.91%	-8 515	-4.57%	-0.91%
RUV (počet bodů)	540	0.11%	54	0.01%	0.00%	-54	-0.01%	0.00%
Finance na VaV (tis. Kč)	150 844	3.15%	15 084	0.45%	0.09%	-15 084	-0.45%	-0.09%
Mezinárodní granty (tis. Kč)	-	-	-	-	-	-	-	-
Vlastní příjmy (tis. Kč)	107 495	2.26%	10 750	0.33%	0.07%	-10 750	-0.33%	-0.07%
Počet profesorů a docentů	340	2.99%	34	0.28%	0.06%	-34	-0.28%	-0.06%
Absolventi	3 829	4.17%	383	2.35%	0.47%	-383	-2.37%	-0.47%
Nezaměstnaní absolventi	174	5.94%	17	-0.11%	-0.02%	-17	0.11%	0.02%
Studující cizinci	338	1.12%	34	0.11%	0.02%	-34	-0.11%	-0.02%
Samoplátcí	1	0.02%	0	0.00%	0.00%	0	0.00%	0.00%
Mobility - vyslání	24 857	1.68%	2 486	0.88%	0.18%	-2 486	-0.88%	-0.18%
Mobility - přijetí	20 744	1.31%	2 074	0.69%	0.14%	-2 074	-0.69%	-0.14%
Příspěvek A+K (tis. Kč)	491 439	3.05%	-	-	1.93%	-	-	-1.94%

Zdroj: Rozpis rozpočtu vysokých škol na rok 2015 a SVP PedF UK

Jihočeská univerzita v Českých Budějovicích
Změna výše příspěvku MŠMT (v tis. Kč), 2015

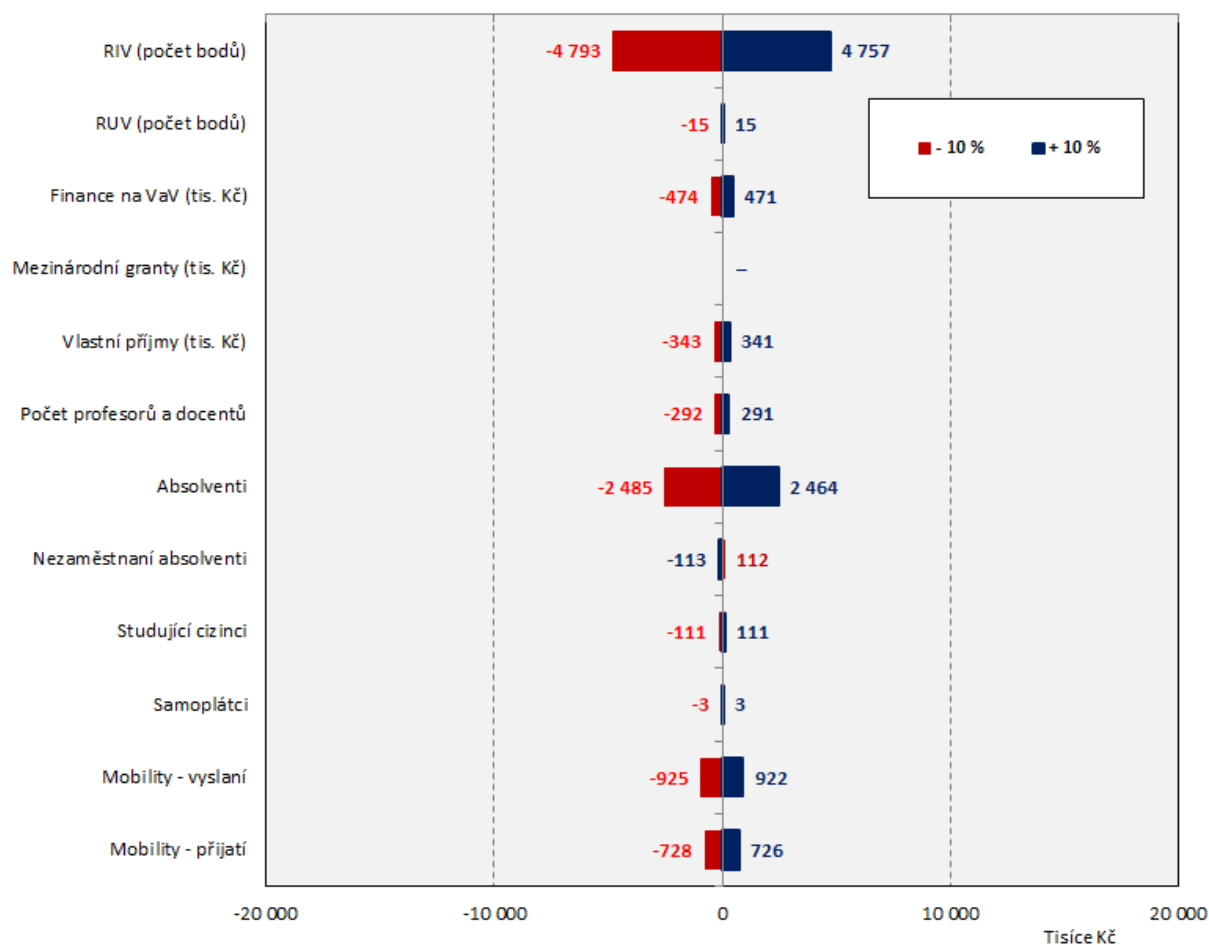

2.3 Univerzita J. E. Purkyně v Ústí nad Labem 2015

Univerzita J. E. Purkyně v Ústí nad Labem	2015	Podíl na všech VVŠ	Zvýšení o 10 %	Změna rozpočtu (v %) K	Změna rozpočtu (v %) A+K	Snížení o 10 %	Změna rozpočtu (v %) K	Změna rozpočtu (v %) A+K
RIV (počet bodů)	20 935	0.92%	2 094	1.89%	0.29%	-2 094	-1.89%	-0.29%
RUV (počet bodů)	28 354	5.68%	2 835	1.13%	0.17%	-2 835	-1.14%	-0.18%
Finance na VaV (tis. Kč)	31 295	0.65%	3 129	0.16%	0.02%	-3 129	-0.16%	-0.02%
Mezinárodní granty (tis. Kč)	-	-	-	-	-	-	-	-
Vlastní příjmy (tis. Kč)	52 159	1.10%	5 216	0.26%	0.04%	-5 216	-0.26%	-0.04%
Počet profesorů a docentů	200	1.76%	20	0.27%	0.04%	-20	-0.27%	-0.04%
Absolventi	2 281	2.49%	228	2.34%	0.36%	-228	-2.35%	-0.36%
Nezaměstnaní absolventi	58	1.96%	6	-0.06%	-0.01%	-6	0.06%	0.01%
Studující cizinci	215	0.71%	22	0.11%	0.02%	-22	-0.11%	-0.02%
Samoplátcí	9	0.19%	1	0.05%	0.01%	-1	-0.05%	-0.01%
Mobility - vyslání	45 025	3.04%	4 503	2.57%	0.40%	-4 503	-2.59%	-0.40%
Mobility - přijetí	17 311	1.10%	1 731	0.95%	0.15%	-1 731	-0.95%	-0.15%
Příspěvek A+K (tis. Kč)	397 372	2.47%	-	-	1.51%	-	-	-1.52%

Zdroj: Rozpis rozpočtu vysokých škol na rok 2015 a SVP PedF UK

Univerzita J. E. Purkyně v Ústí nad Labem

Změna výše příspěvku MŠMT (v tis. Kč), 2015

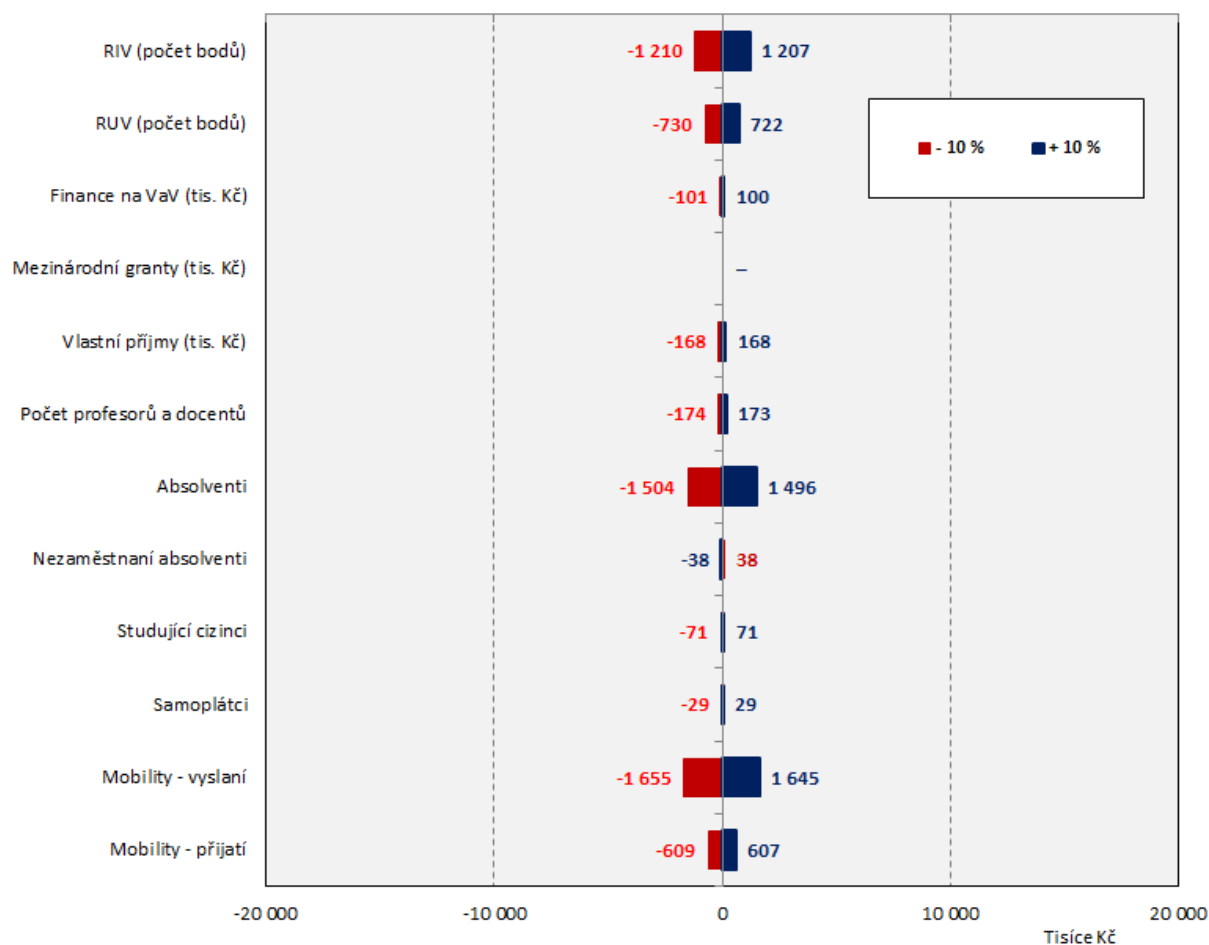

2.4 Masarykova univerzita 2015

Masarykova univerzita	2015	Podíl na všech VVŠ	Zvýšení o 10 %	Změna rozpočtu (v %) K	A+K	Snížení o 10 %	Změna rozpočtu (v %) K	A+K
RIV (počet bodů)	240 618	10.57%	24 062	2.56%	0.68%	-24 062	-2.61%	-0.70%
RUV (počet bodů)	806	0.16%	81	0.00%	0.00%	-81	0.00%	0.00%
Finance na VaV (tis. Kč)	577 755	12.08%	57 775	0.33%	0.09%	-57 775	-0.34%	-0.09%
Mezinárodní granty (tis. Kč)	-	-	-	-	-	-	-	-
Vlastní příjmy (tis. Kč)	473 946	9.97%	47 395	0.28%	0.08%	-47 395	-0.29%	-0.08%
Počet profesorů a docentů	949	8.34%	95	0.16%	0.04%	-95	-0.16%	-0.04%
Absolventi	9 357	10.20%	936	1.16%	0.31%	-936	-1.18%	-0.31%
Nezaměstnaní absolventi	291	9.93%	29	-0.04%	-0.01%	-29	0.04%	0.01%
Studující cizinci	6 400	21.14%	640	0.34%	0.09%	-640	-0.35%	-0.09%
Samoplátcí	668	13.99%	67	0.38%	0.10%	-67	-0.39%	-0.10%
Mobility - vyslaní	268 504	18.10%	26 850	1.68%	0.45%	-26 850	-1.75%	-0.47%
Mobility - přijatí	266 886	16.91%	26 689	1.60%	0.43%	-26 689	-1.65%	-0.44%
Příspěvek A+K (tis. Kč)	1 833 282	11.38%	-	-	2.26%	-	-	-2.33%

Zdroj: Rozpis rozpočtu vysokých škol na rok 2015 a SVP PedF UK

Masarykova univerzita

Změna výše příspěvku MŠMT (v tis. Kč), 2015

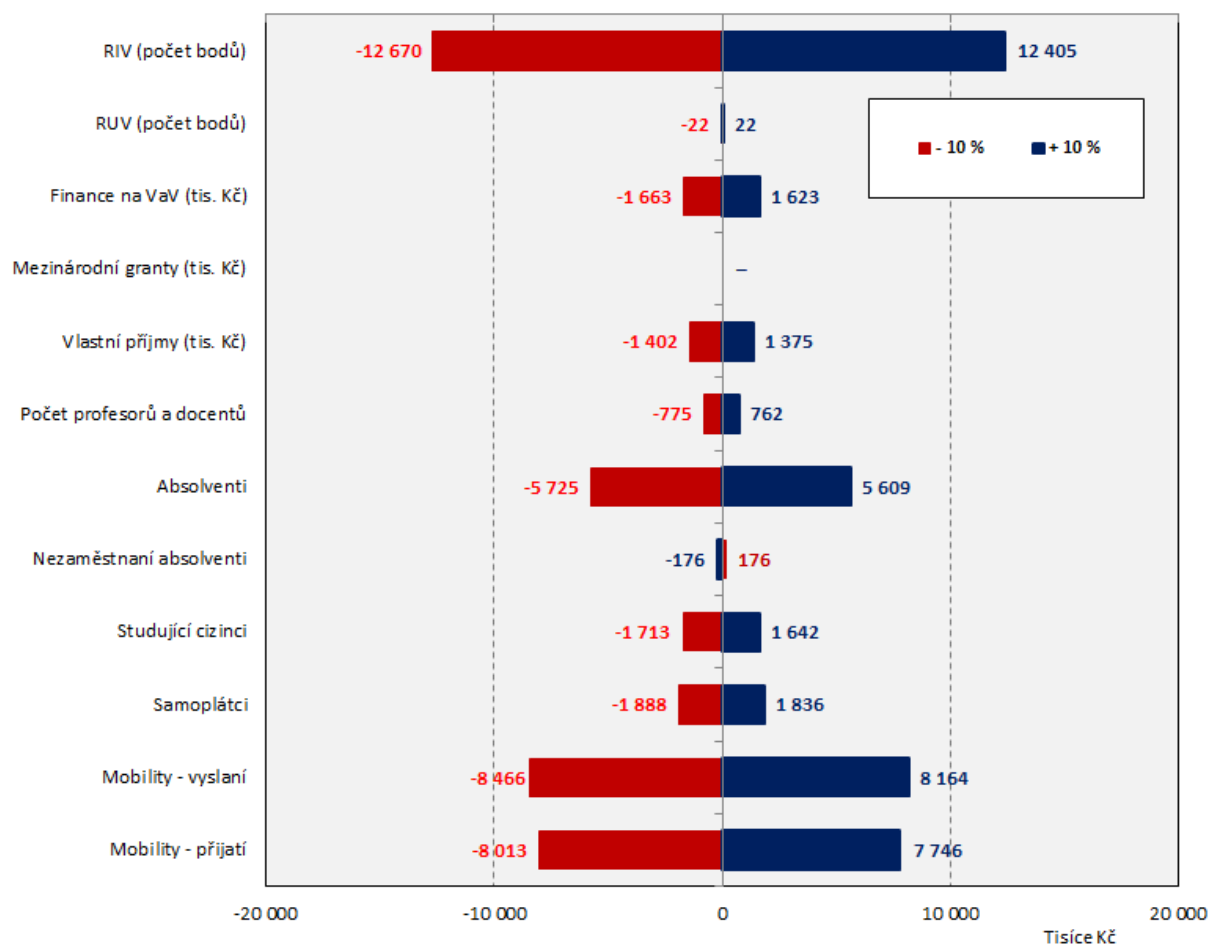

2.5 Univerzita Palackého v Olomouci 2015

Univerzita Palackého v Olomouci	2015	Podíl na všech VVŠ	Zvýšení o 10 %	Změna rozpočtu (v %) K	Změna rozpočtu (v %) A+K	Snížení o 10 %	Změna rozpočtu (v %) K	Změna rozpočtu (v %) A+K
RIV (počet bodů)	182 071	8.00%	18 207	3.80%	0.97%	-18 207	-3.86%	-0.99%
RUV (počet bodů)	1 977	0.40%	198	0.02%	0.01%	-198	-0.02%	-0.01%
Finance na VaV (tis. Kč)	304 898	6.37%	30 490	0.36%	0.09%	-30 490	-0.36%	-0.09%
Mezinárodní granty (tis. Kč)	-	-	-	-	-	-	-	-
Vlastní příjmy (tis. Kč)	296 912	6.25%	29 691	0.35%	0.09%	-29 691	-0.36%	-0.09%
Počet profesorů a docentů	693	6.09%	69	0.22%	0.06%	-69	-0.23%	-0.06%
Absolventi	6 293	6.86%	629	1.54%	0.39%	-629	-1.56%	-0.40%
Nezaměstnaní absolventi	219	7.48%	22	-0.05%	-0.01%	-22	0.05%	0.01%
Studující cizinci	1 233	4.07%	123	0.15%	0.04%	-123	-0.15%	-0.04%
Samoplátcí	331	6.95%	33	0.39%	0.10%	-33	-0.39%	-0.10%
Mobility - vyslaní	118 595	8.00%	11 859	1.60%	0.41%	-11 859	-1.63%	-0.42%
Mobility - přijatí	57 904	3.67%	5 790	0.77%	0.20%	-5 790	-0.78%	-0.20%
Příspěvek A+K (tis. Kč)	1 022 879	6.35%	-	-	2.36%	-	-	-2.39%

Zdroj: Rozpis rozpočtu vysokých škol na rok 2015 a SVP PedF UK

Univerzita Palackého v Olomouci

Změna výše příspěvku MŠMT (v tis. Kč), 2015

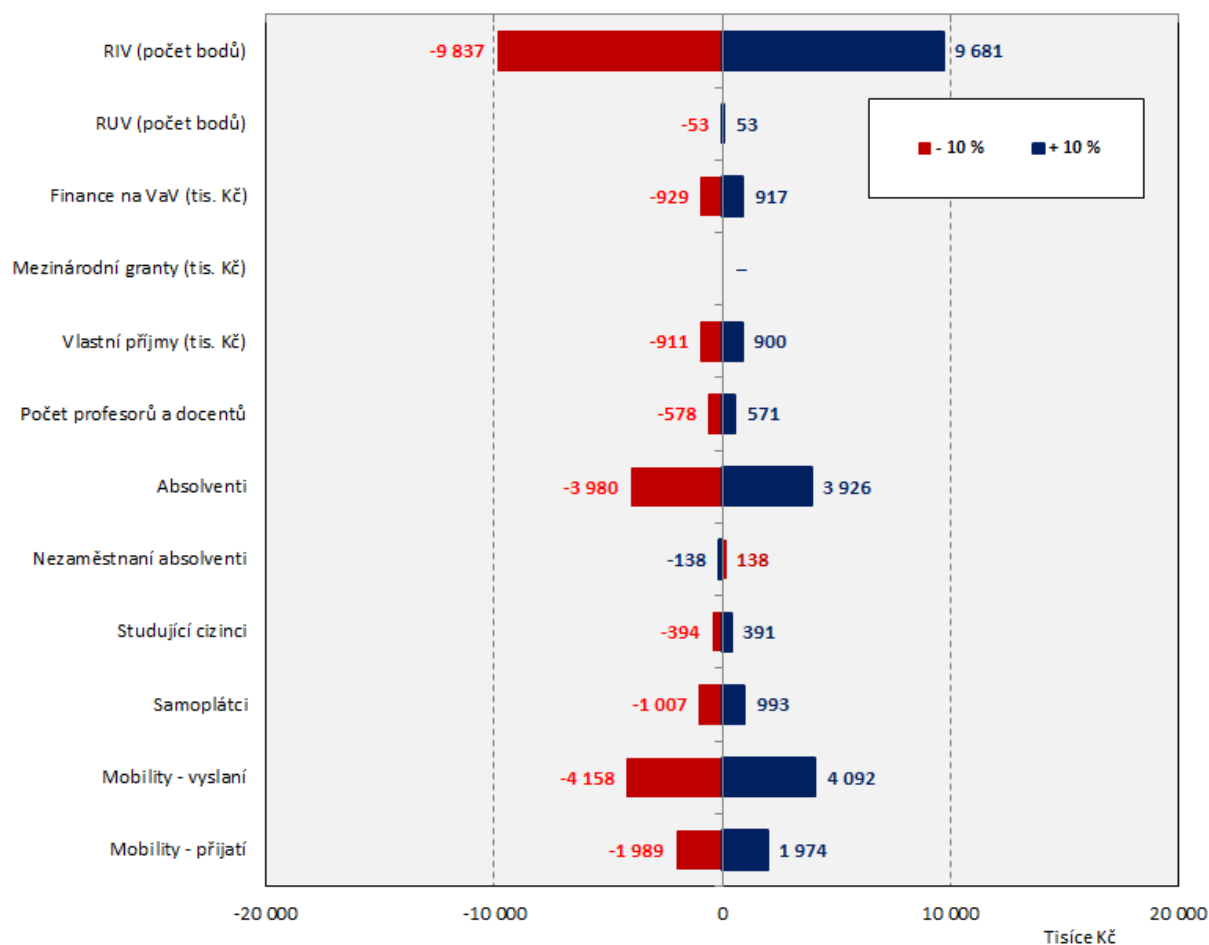

2.6 Veterinární a farmaceutická univerzita Brno 2015

Veterinární a farmaceutická univerzita Brno	2015	Podíl na všech VVŠ	Zvýšení o 10 %	Změna rozpočtu (v %) K	Změna rozpočtu (v %) A+K	Snížení o 10 %	Změna rozpočtu (v %) K	Změna rozpočtu (v %) A+K
RIV (počet bodů)	22 246	0.98%	2 225	2.73%	0.49%	-2 225	-2.73%	-0.49%
RUV (počet bodů)	0	0.00%	0	0.00%	0.00%	0	0.00%	0.00%
Finance na VaV (tis. Kč)	28 466	0.60%	2 847	0.19%	0.04%	-2 847	-0.19%	-0.04%
Mezinárodní granty (tis. Kč)	-	-	-	-	-	-	-	-
Vlastní příjmy (tis. Kč)	78 558	1.65%	7 856	0.53%	0.10%	-7 856	-0.54%	-0.10%
Počet profesorů a docentů	139	1.22%	14	0.26%	0.05%	-14	-0.26%	-0.05%
Absolventi	1 636	1.78%	164	2.30%	0.42%	-164	-2.31%	-0.42%
Nezaměstnaní absolventi	66	2.25%	7	-0.09%	-0.02%	-7	0.09%	0.02%
Studující cizinci	423	1.40%	42	0.29%	0.05%	-42	-0.30%	-0.05%
Samoplátcí	286	5.99%	29	1.84%	0.33%	-29	-1.86%	-0.34%
Mobility - vyslání	7 101	0.48%	710	0.57%	0.10%	-710	-0.57%	-0.10%
Mobility - přijatí	13 902	0.88%	1 390	1.04%	0.19%	-1 390	-1.04%	-0.19%
Příspěvek A+K (tis. Kč)	253 744	1.57%	-	-	1.76%	-	-	-1.77%

Zdroj: Rozpis rozpočtu vysokých škol na rok 2015 a SVP PedF UK

Veterinární a farmaceutická univerzita Brno

Změna výše příspěvku MŠMT (v tis. Kč), 2015

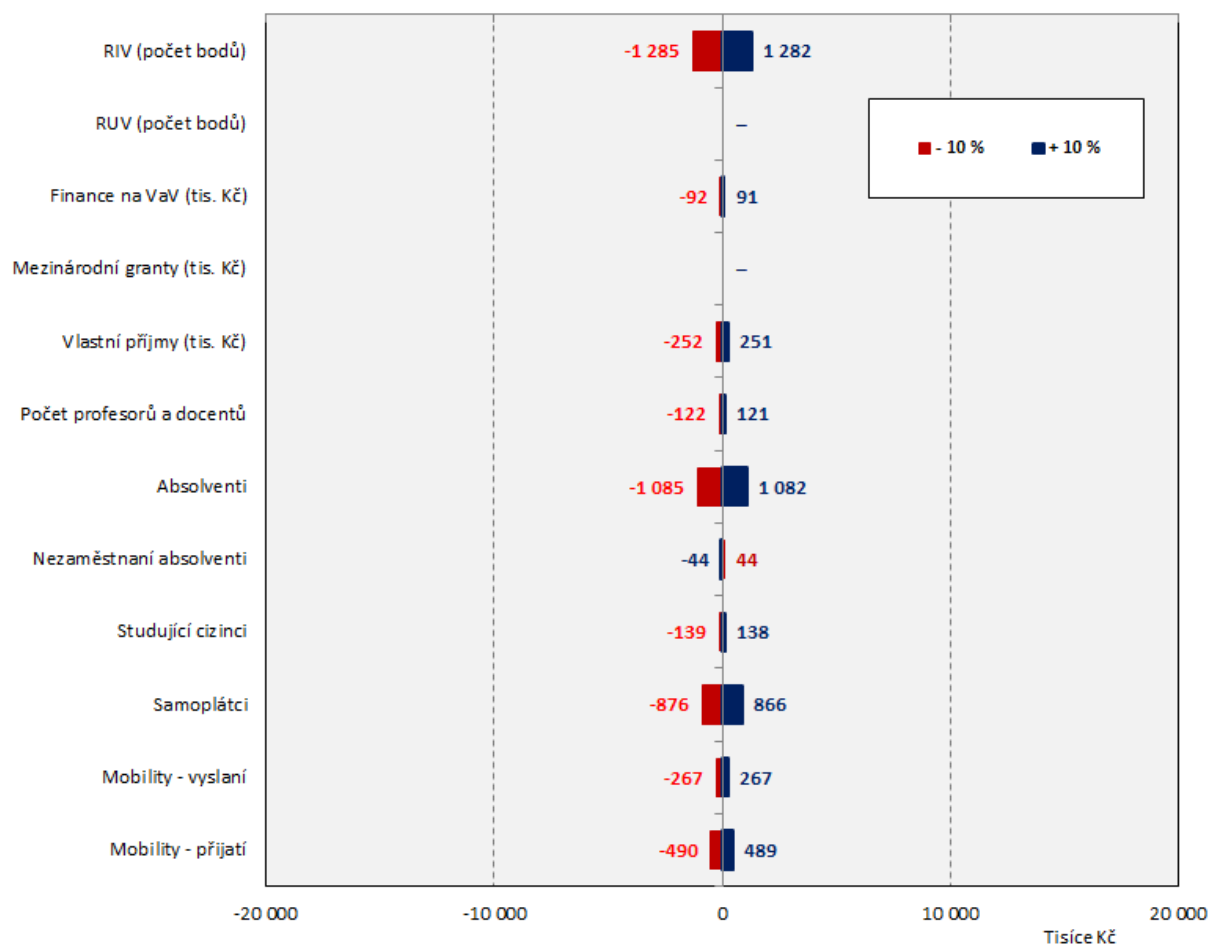

2.7 Ostravská univerzita v Ostravě 2015

Ostravská univerzita v Ostravě	2015	Podíl na všech VVŠ	Zvýšení o 10 %	Změna rozpočtu (v %) K	Změna rozpočtu (v %) A+K	Snížení o 10 %	Změna rozpočtu (v %) K	Změna rozpočtu (v %) A+K
RIV (počet bodů)	36 757	1.61%	3 676	2.34%	0.48%	-3 676	-2.34%	-0.48%
RUV (počet bodů)	31 340	6.28%	3 134	0.88%	0.18%	-3 134	-0.89%	-0.18%
Finance na VaV (tis. Kč)	44 352	0.93%	4 435	0.16%	0.03%	-4 435	-0.16%	-0.03%
Mezinárodní granty (tis. Kč)	-	-	-	-	-	-	-	-
Vlastní příjmy (tis. Kč)	58 384	1.23%	5 838	0.21%	0.04%	-5 838	-0.21%	-0.04%
Počet profesorů a docentů	296	2.60%	30	0.28%	0.06%	-30	-0.28%	-0.06%
Absolventi	3 246	3.54%	325	2.34%	0.48%	-325	-2.35%	-0.48%
Nezaměstnaní absolventi	115	3.93%	11	-0.08%	-0.02%	-11	0.08%	0.02%
Studující cizinci	401	1.32%	40	0.15%	0.03%	-40	-0.15%	-0.03%
Samoplátcí	151	3.17%	15	0.53%	0.11%	-15	-0.53%	-0.11%
Mobility - vyslání	41 543	2.80%	4 154	1.69%	0.35%	-4 154	-1.70%	-0.35%
Mobility - přijetí	29 213	1.85%	2 921	1.13%	0.23%	-2 921	-1.13%	-0.23%
Příspěvek A+K (tis. Kč)	450 641	2.80%	-	-	2.00%	-	-	-2.01%

Zdroj: Rozpis rozpočtu vysokých škol na rok 2015 a SVP PedF UK

Ostravská univerzita v Ostravě
Změna výše příspěvku MŠMT (v tis. Kč), 2015

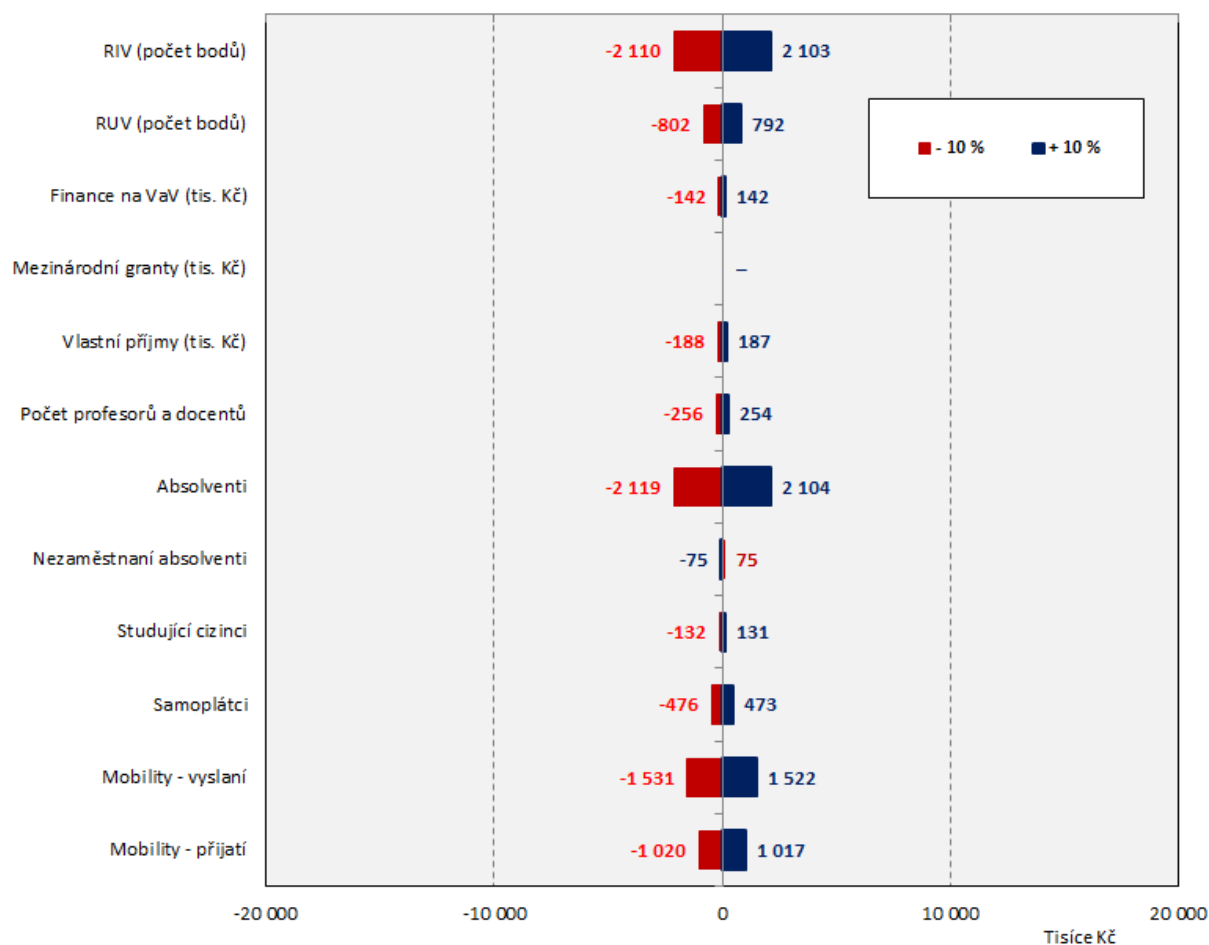

2.8 Univerzita Hradec Králové 2015

Univerzita Hradec Králové	2015	Podíl na všech VVŠ	Zvýšení o 10 %	Změna rozpočtu (v %) K	Změna rozpočtu (v %) A+K	Snížení o 10 %	Změna rozpočtu (v %) K	Změna rozpočtu (v %) A+K
RIV (počet bodů)	19 430	0.85%	1 943	2.18%	0.38%	-1 943	-2.18%	-0.38%
RUV (počet bodů)	4 043	0.81%	404	0.21%	0.04%	-404	-0.21%	-0.04%
Finance na VaV (tis. Kč)	13 704	0.29%	1 370	0.09%	0.02%	-1 370	-0.09%	-0.02%
Mezinárodní granty (tis. Kč)	-	-	-	-	-	-	-	-
Vlastní příjmy (tis. Kč)	40 403	0.85%	4 040	0.25%	0.04%	-4 040	-0.25%	-0.04%
Počet profesorů a docentů	187	1.65%	19	0.32%	0.06%	-19	-0.32%	-0.06%
Absolventi	2 295	2.50%	230	2.93%	0.52%	-230	-2.94%	-0.52%
Nezaměstnaní absolventi	104	3.54%	10	-0.13%	-0.02%	-10	0.13%	0.02%
Studující cizinci	120	0.40%	12	0.08%	0.01%	-12	-0.08%	-0.01%
Samoplátcí	8	0.17%	1	0.05%	0.01%	-1	-0.05%	-0.01%
Mobility - vyslání	35 036	2.36%	3 504	2.51%	0.44%	-3 504	-2.52%	-0.44%
Mobility - přijetí	17 526	1.11%	1 753	1.20%	0.21%	-1 753	-1.20%	-0.21%
Příspěvek A+K (tis. Kč)	270 169	1.68%	-	-	1.73%	-	-	-1.73%

Zdroj: Rozpis rozpočtu vysokých škol na rok 2015 a SVP PedF UK

Univerzita Hradec Králové

Změna výše příspěvku MŠMT (v tis. Kč), 2015

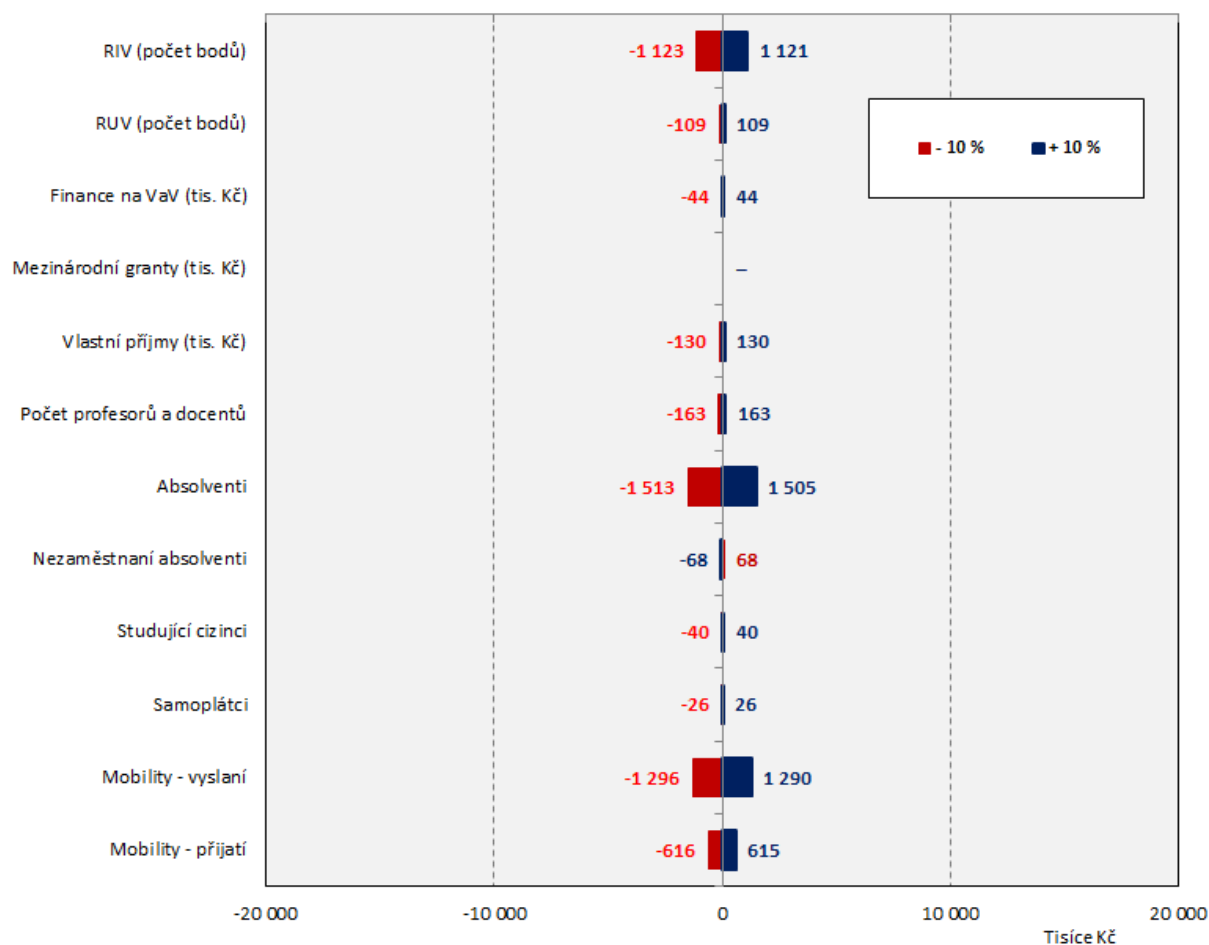

2.9 Slezská univerzita v Opavě 2015

Slezská univerzita v Opavě	2015	Podíl na všech VVŠ	Zvýšení o 10 %	Změna rozpočtu (v %) K	Změna rozpočtu (v %) A+K	Snížení o 10 %	Změna rozpočtu (v %) K	Změna rozpočtu (v %) A+K
RIV (počet bodů)	19 536	0.86%	1 954	2.69%	0.43%	-1 954	-2.69%	-0.43%
RUV (počet bodů)	16 112	3.23%	1 611	1.01%	0.16%	-1 611	-1.01%	-0.16%
Finance na VaV (tis. Kč)	17 188	0.36%	1 719	0.13%	0.02%	-1 719	-0.13%	-0.02%
Mezinárodní granty (tis. Kč)	-	-	-	-	-	-	-	-
Vlastní příjmy (tis. Kč)	41 548	0.87%	4 155	0.32%	0.05%	-4 155	-0.32%	-0.05%
Počet profesorů a docentů	130	1.15%	13	0.27%	0.04%	-13	-0.27%	-0.04%
Absolventi	1 773	1.93%	177	2.79%	0.45%	-177	-2.80%	-0.45%
Nezaměstnaní absolventi	85	2.92%	9	-0.13%	-0.02%	-9	0.13%	0.02%
Studující cizinci	513	1.69%	51	0.40%	0.06%	-51	-0.40%	-0.06%
Samoplátcí	0	0.00%	0	0.00%	0.00%	0	0.00%	0.00%
Mobility - vyslání	20 039	1.35%	2 004	1.78%	0.29%	-2 004	-1.78%	-0.29%
Mobility - přijatí	5 337	0.34%	534	0.45%	0.07%	-534	-0.45%	-0.07%
Příspěvek A+K (tis. Kč)	240 790	1.49%	-	-	1.58%	-	-	-1.58%

Zdroj: Rozpis rozpočtu vysokých škol na rok 2015 a SVP PedF UK

Slezská univerzita v Opavě

Změna výše příspěvku MŠMT (v tis. Kč), 2015

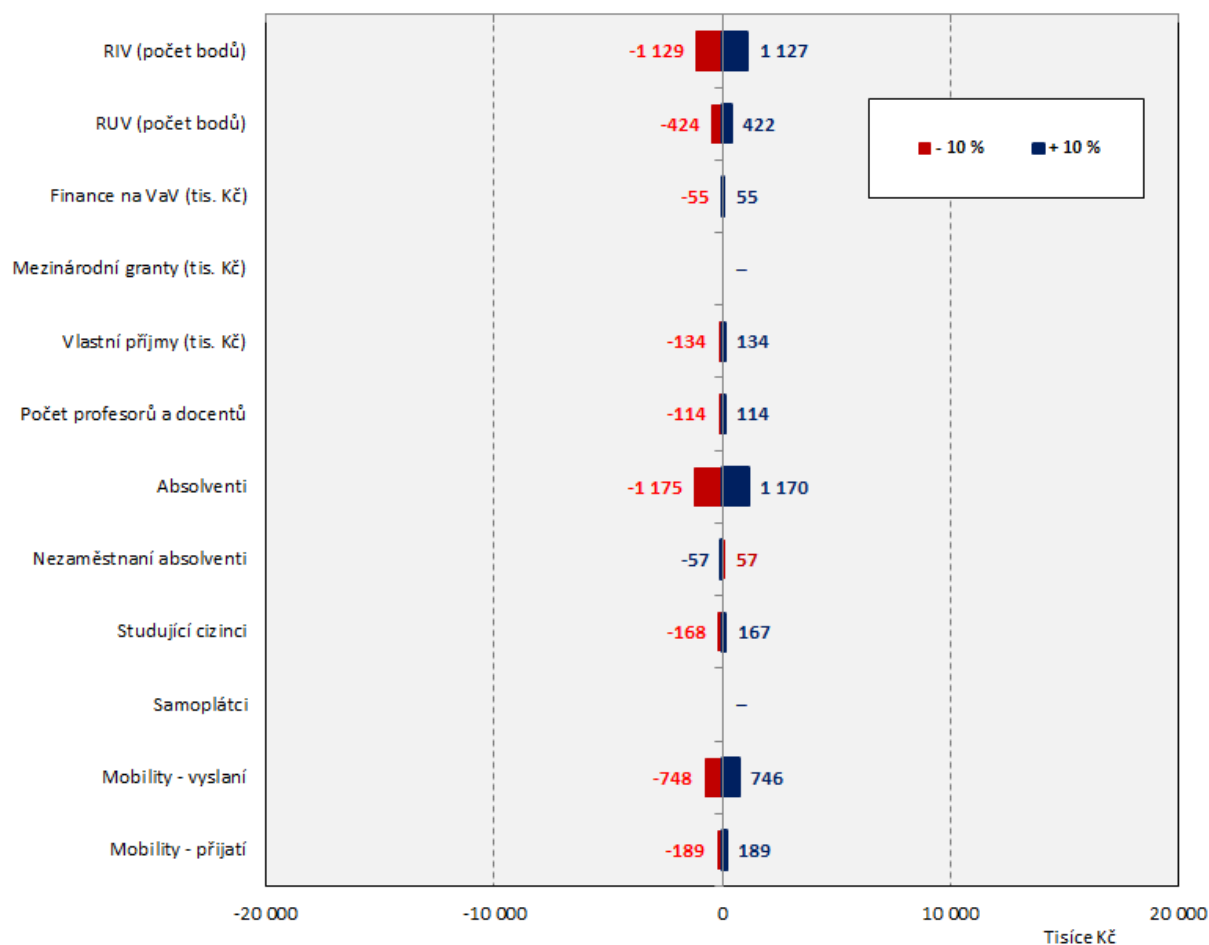

2.10 České vysoké učení technické v Praze 2015

České vysoké učení technické v Praze	2015	Podíl na všech VVŠ	Zvýšení o 10 %	Změna rozpočtu (v %) K	Změna rozpočtu (v %) A+K	Snížení o 10 %	Změna rozpočtu (v %) K	Změna rozpočtu (v %) A+K
RIV (počet bodů)	271 116	11.91%	27 112	3.78%	1.03%	-27 112	-3.87%	-1.05%
RUV (počet bodů)	20 050	4.02%	2 005	0.14%	0.04%	-2 005	-0.14%	-0.04%
Finance na VaV (tis. Kč)	778 758	16.28%	77 876	0.57%	0.15%	-77 876	-0.59%	-0.16%
Mezinárodní granty (tis. Kč)	-	-	-	-	-	-	-	-
Vlastní příjmy (tis. Kč)	563 559	11.86%	56 356	0.44%	0.12%	-56 356	-0.45%	-0.12%
Počet profesorů a docentů	1 286	11.31%	129	0.27%	0.07%	-129	-0.28%	-0.08%
Absolventi	6 552	7.14%	655	1.12%	0.30%	-655	-1.13%	-0.31%
Nezaměstnaní absolventi	116	3.96%	12	-0.02%	-0.01%	-12	0.02%	0.01%
Studující cizinci	2 325	7.68%	232	0.19%	0.05%	-232	-0.20%	-0.05%
Samoplátcí	235	4.92%	23	0.20%	0.05%	-23	-0.20%	-0.05%
Mobility - vyslání	80 902	5.45%	8 090	0.79%	0.21%	-8 090	-0.80%	-0.22%
Mobility - přijatí	157 646	9.99%	15 765	1.37%	0.37%	-15 765	-1.40%	-0.38%
Příspěvek A+K (tis. Kč)	1 389 883	8.63%	-	-	2.41%	-	-	-2.46%

Zdroj: Rozpis rozpočtu vysokých škol na rok 2015 a SVP PedF UK

České vysoké učení technické v Praze

Změna výše příspěvku MŠMT (v tis. Kč), 2015

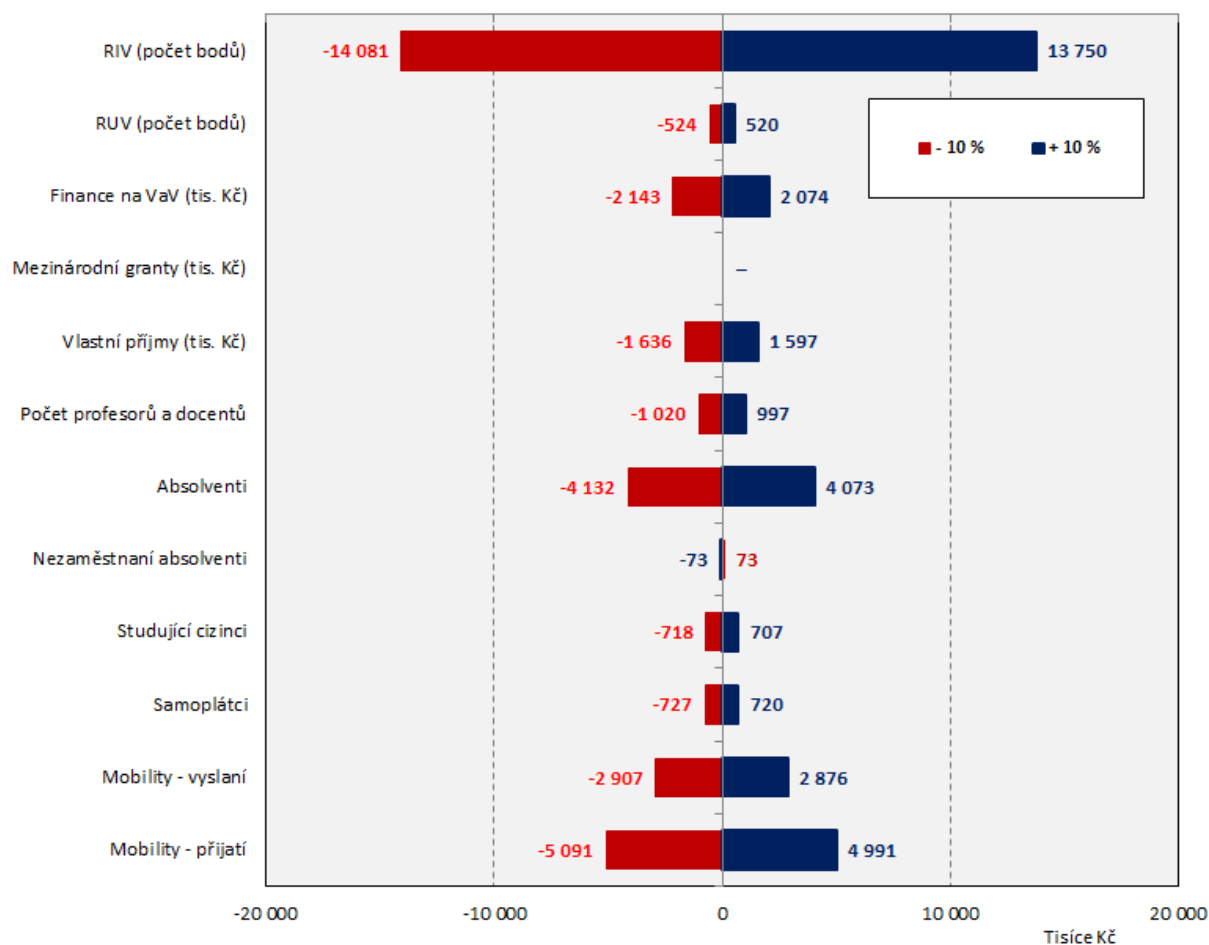

2.11 Vysoká škola chemicko-technologická v Praze 2015

Vysoká škola chemicko-technologická v Praze	2015	Podíl na všech VVŠ	Zvýšení o 10 %	Změna rozpočtu (v %) K	Změna rozpočtu (v %) A+K	Snížení o 10 %	Změna rozpočtu (v %) K	Změna rozpočtu (v %) A+K
RIV (počet bodů)	100 248	4.40%	10 025	5.49%	1.62%	-10 025	-5.54%	-1.64%
RUV (počet bodů)	0	0.00%	0	0.00%	0.00%	0	0.00%	0.00%
Finance na VaV (tis. Kč)	212 315	4.44%	21 232	0.64%	0.19%	-21 232	-0.65%	-0.19%
Mezinárodní granty (tis. Kč)	-	-	-	-	-	-	-	-
Vlastní příjmy (tis. Kč)	139 561	2.94%	13 956	0.43%	0.13%	-13 956	-0.44%	-0.13%
Počet profesorů a docentů	332	2.92%	33	0.28%	0.08%	-33	-0.28%	-0.08%
Absolventi	1 493	1.63%	149	0.98%	0.29%	-149	-0.98%	-0.29%
Nezaměstnaní absolventi	18	0.62%	2	-0.01%	0.00%	-2	0.01%	0.00%
Studující cizinci	663	2.19%	66	0.21%	0.06%	-66	-0.21%	-0.06%
Samoplátcí	57	1.19%	6	0.18%	0.05%	-6	-0.18%	-0.05%
Mobility - vyslání	13 117	0.88%	1 312	0.48%	0.14%	-1 312	-0.49%	-0.14%
Mobility - přijetí	26 676	1.69%	2 668	0.92%	0.27%	-2 668	-0.92%	-0.27%
Příspěvek A+K (tis. Kč)	369 467	2.29%	-	-	2.84%	-	-	-2.86%

Zdroj: Rozpis rozpočtu vysokých škol na rok 2015 a SVP PedF UK

Vysoká škola chemicko-technologická v Praze

Změna výše příspěvku MŠMT (v tis. Kč), 2015

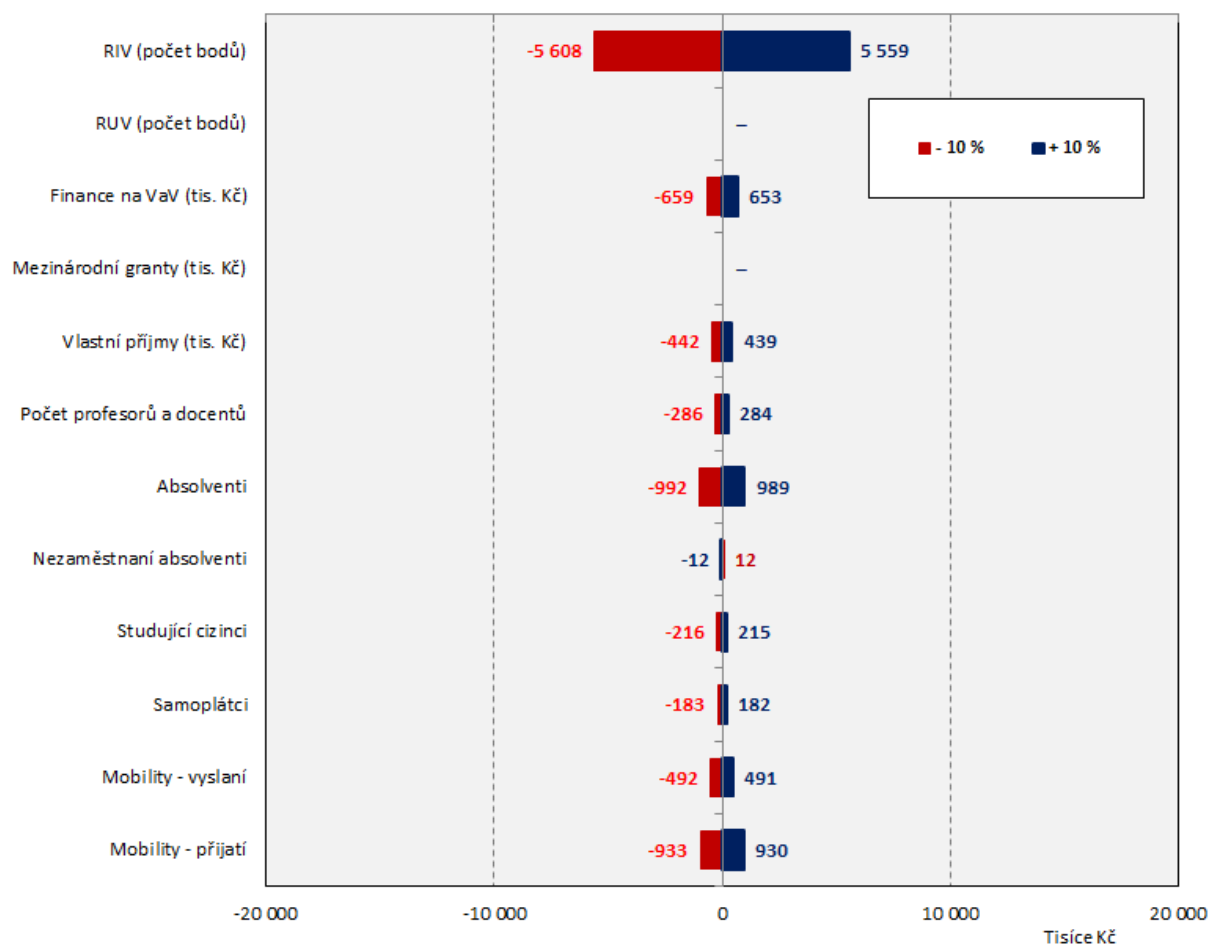

2.12 Západočeská univerzita v Plzni 2015

Západočeská univerzita v Plzni	2015	Podíl na všech VVŠ	Zvýšení o 10 %	Změna rozpočtu (v %) K	Změna rozpočtu (v %) A+K	Snížení o 10 %	Změna rozpočtu (v %) K	Změna rozpočtu (v %) A+K
RIV (počet bodů)	87 381	3.84%	8 738	3.51%	0.79%	-8 738	-3.54%	-0.79%
RUV (počet bodů)	33 492	6.71%	3 349	0.61%	0.14%	-3 349	-0.61%	-0.14%
Finance na VaV (tis. Kč)	198 593	4.15%	19 859	0.44%	0.10%	-19 859	-0.44%	-0.10%
Mezinárodní granty (tis. Kč)	-	-	-	-	-	-	-	-
Vlastní příjmy (tis. Kč)	122 945	2.59%	12 295	0.28%	0.06%	-12 295	-0.28%	-0.06%
Počet profesorů a docentů	449	3.95%	45	0.27%	0.06%	-45	-0.28%	-0.06%
Absolventi	3 865	4.21%	387	1.79%	0.40%	-387	-1.80%	-0.41%
Nezaměstnaní absolventi	131	4.48%	13	-0.06%	-0.01%	-13	0.06%	0.01%
Studující cizinci	410	1.36%	41	0.10%	0.02%	-41	-0.10%	-0.02%
Samoplátcí	4	0.07%	0	0.01%	0.00%	0	-0.01%	0.00%
Mobility - vyslání	58 405	3.94%	5 840	1.52%	0.34%	-5 840	-1.53%	-0.34%
Mobility - přijetí	42 231	2.68%	4 223	1.05%	0.24%	-4 223	-1.05%	-0.24%
Příspěvek A+K (tis. Kč)	604 735	3.75%	-	-	2.15%	-	-	-2.17%

Zdroj: Rozpis rozpočtu vysokých škol na rok 2015 a SVP PedF UK

Západočeská univerzita v Plzni

Změna výše příspěvku MŠMT (v tis. Kč), 2015

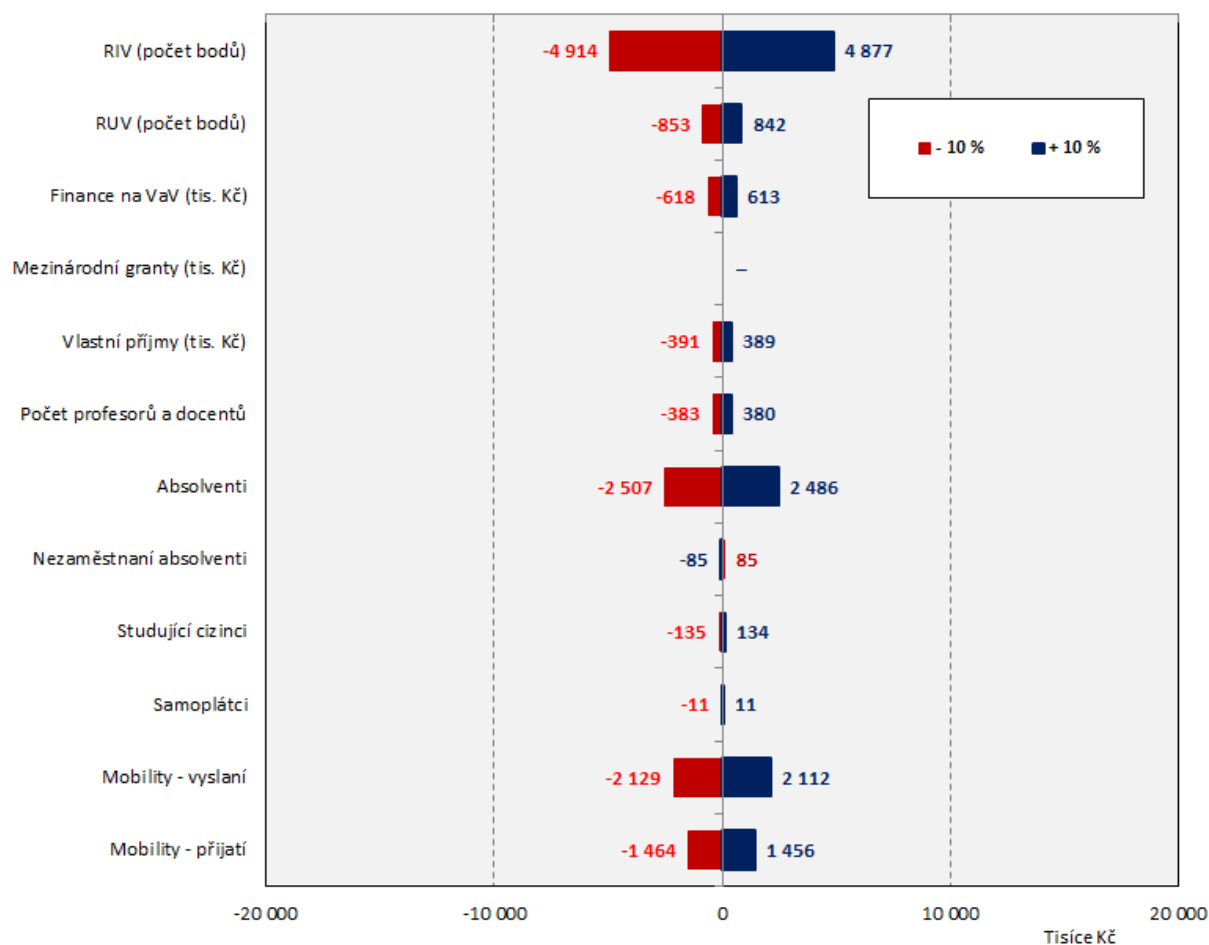

2.13 Technická univerzita v Liberci 2015

Technická univerzita v Liberci	2015	Podíl na všech VVŠ	Zvýšení o 10 %	Změna rozpočtu (v %) K	A+K	Snížení o 10 %	Změna rozpočtu (v %) K	A+K
RIV (počet bodů)	39 963	1.76%	3 996	3.07%	0.64%	-3 996	-3.08%	-0.64%
RUV (počet bodů)	15 870	3.18%	1 587	0.56%	0.12%	-1 587	-0.56%	-0.12%
Finance na VaV (tis. Kč)	108 228	2.26%	10 823	0.46%	0.10%	-10 823	-0.46%	-0.10%
Mezinárodní granty (tis. Kč)	-	-	-	-	-	-	-	-
Vlastní příjmy (tis. Kč)	143 414	3.02%	14 341	0.61%	0.13%	-14 341	-0.61%	-0.13%
Počet profesorů a docentů	277	2.44%	28	0.32%	0.07%	-28	-0.32%	-0.07%
Absolventi	1 886	2.06%	189	1.67%	0.35%	-189	-1.68%	-0.35%
Nezaměstnaní absolventi	65	2.20%	6	-0.06%	-0.01%	-6	0.06%	0.01%
Studující cizinci	421	1.39%	42	0.19%	0.04%	-42	-0.19%	-0.04%
Samoplátcí	7	0.14%	1	0.03%	0.01%	-1	-0.03%	-0.01%
Mobility - vyslání	35 734	2.41%	3 573	1.77%	0.37%	-3 573	-1.78%	-0.37%
Mobility - přijatí	23 356	1.48%	2 336	1.10%	0.23%	-2 336	-1.10%	-0.23%
Příspěvek A+K (tis. Kč)	355 144	2.20%	-	-	2.04%	-	-	-2.05%

Zdroj: Rozpis rozpočtu vysokých škol na rok 2015 a SVP PedF UK

Technická univerzita v Liberci

Změna výše příspěvku MŠMT (v tis. Kč), 2015

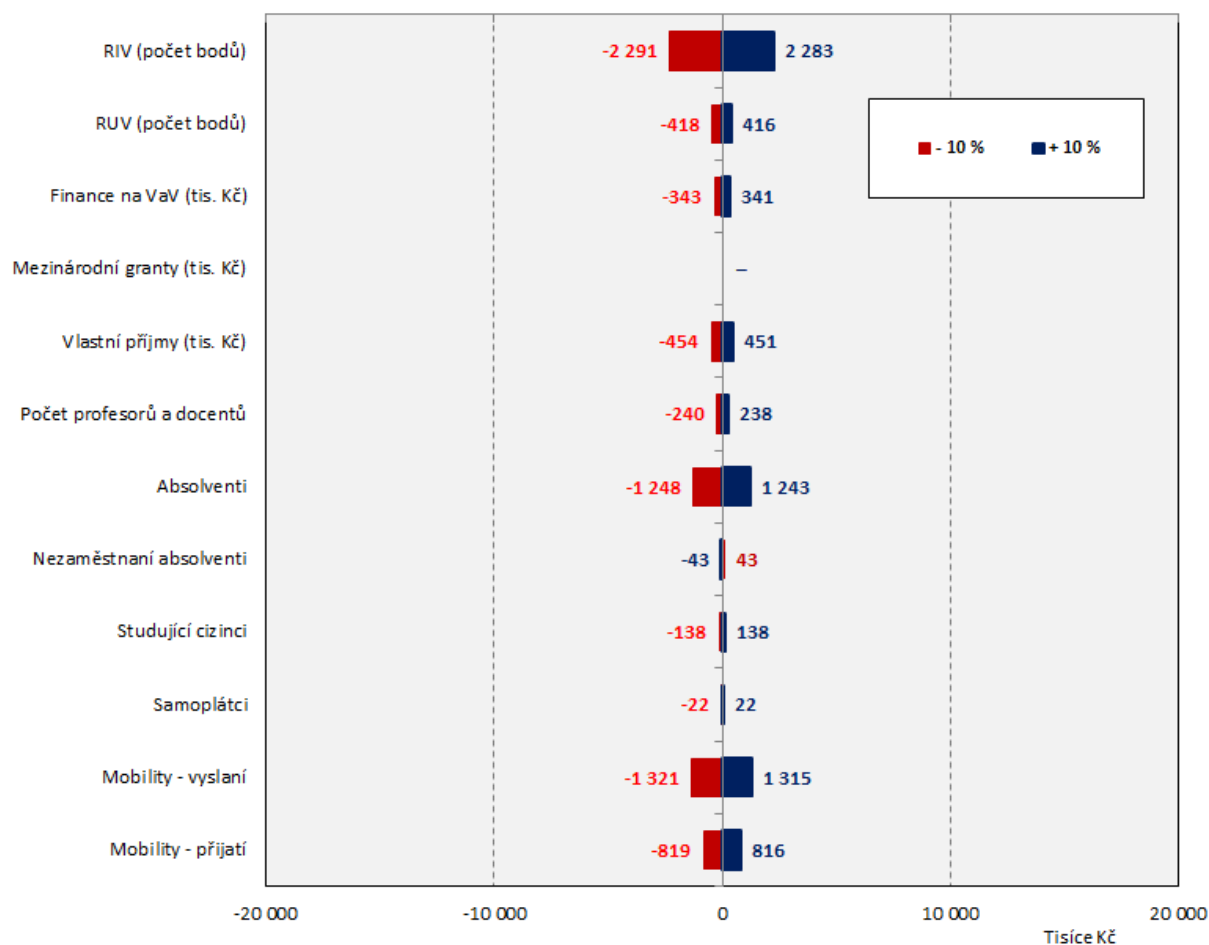

2.14 Univerzita Pardubice 2015

Univerzita Pardubice	2015	Podíl na všech VVŠ	Zvýšení o 10 %	Změna rozpočtu (v %) K	Změna rozpočtu (v %) A+K	Snížení o 10 %	Změna rozpočtu (v %) K	Změna rozpočtu (v %) A+K
RIV (počet bodů)	70 160	3.08%	7 016	4.49%	0.88%	-7 016	-4.52%	-0.89%
RUV (počet bodů)	1 932	0.39%	193	0.06%	0.01%	-193	-0.06%	-0.01%
Finance na VaV (tis. Kč)	101 211	2.12%	10 121	0.36%	0.07%	-10 121	-0.37%	-0.07%
Mezinárodní granty (tis. Kč)	-	-	-	-	-	-	-	-
Vlastní příjmy (tis. Kč)	68 578	1.44%	6 858	0.25%	0.05%	-6 858	-0.25%	-0.05%
Počet profesorů a docentů	310	2.72%	31	0.30%	0.06%	-31	-0.30%	-0.06%
Absolventi	2 595	2.83%	260	1.93%	0.38%	-260	-1.94%	-0.38%
Nezaměstnaní absolventi	139	4.73%	14	-0.10%	-0.02%	-14	0.10%	0.02%
Studující cizinci	227	0.75%	23	0.09%	0.02%	-23	-0.09%	-0.02%
Samoplátcí	16	0.33%	2	0.06%	0.01%	-2	-0.06%	-0.01%
Mobility - vyslání	27 108	1.83%	2 711	1.14%	0.22%	-2 711	-1.15%	-0.23%
Mobility - přijatí	25 897	1.64%	2 590	1.03%	0.20%	-2 590	-1.03%	-0.20%
Příspěvek A+K (tis. Kč)	421 994	2.62%	-	-	1.91%	-	-	-1.92%

Zdroj: Rozpis rozpočtu vysokých škol na rok 2015 a SVP PedF UK

Univerzita Pardubice

Změna výše příspěvku MŠMT (v tis. Kč), 2015

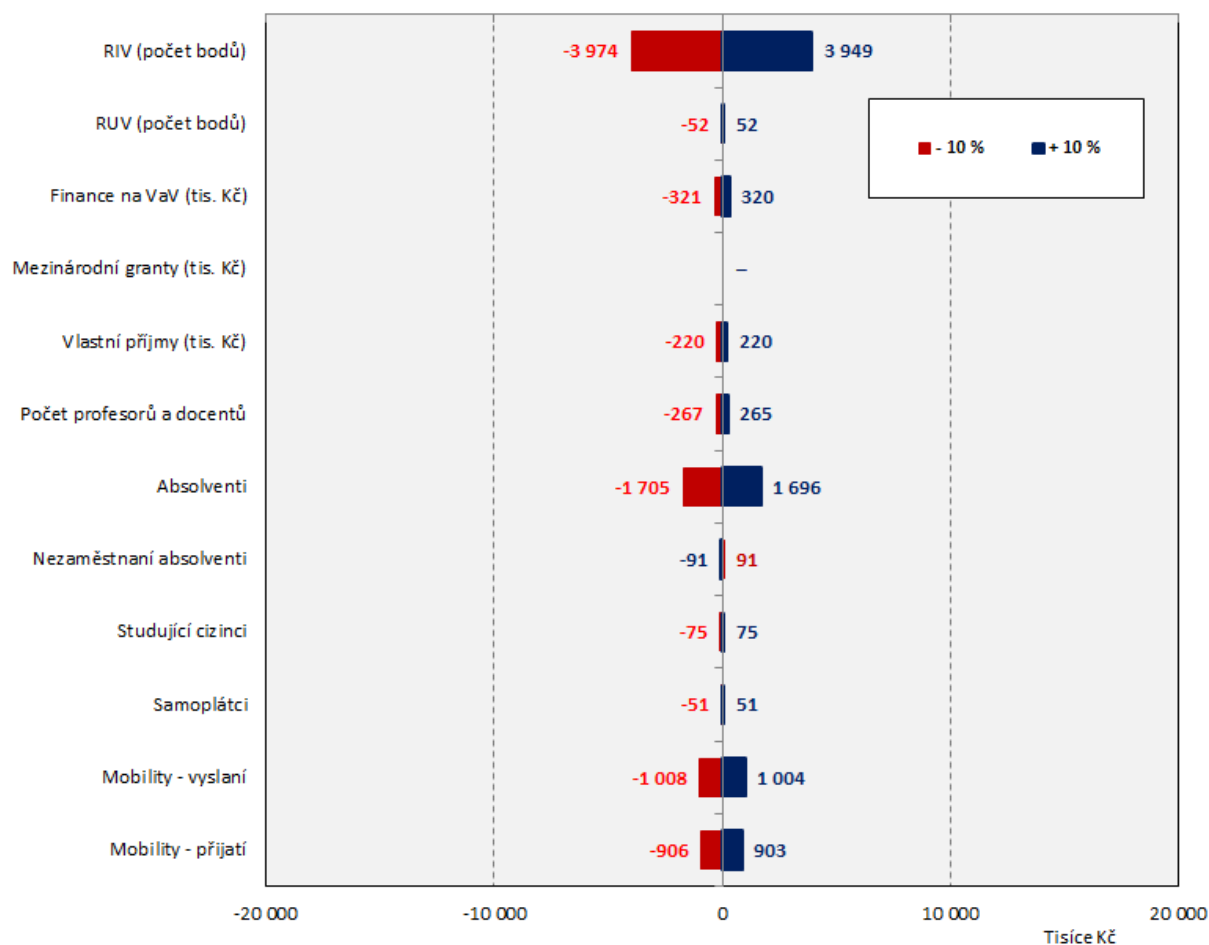

2.15 Vysoké učení technické v Brně 2015

Vysoké učení technické v Brně	2015	Podíl na všech VVŠ	Zvýšení o 10 %	Změna rozpočtu (v %) K	A+K	Snížení o 10 %	Změna rozpočtu (v %) K	A+K
RIV (počet bodů)	175 870	7.72%	17 587	3.48%	0.85%	-17 587	-3.54%	-0.86%
RUV (počet bodů)	37 161	7.45%	3 716	0.34%	0.08%	-3 716	-0.35%	-0.08%
Finance na VaV (tis. Kč)	364 600	7.62%	36 460	0.40%	0.10%	-36 460	-0.41%	-0.10%
Mezinárodní granty (tis. Kč)	-	-	-	-	-	-	-	-
Vlastní příjmy (tis. Kč)	268 608	5.65%	26 861	0.30%	0.07%	-26 861	-0.31%	-0.07%
Počet profesorů a docentů	812	7.14%	81	0.25%	0.06%	-81	-0.25%	-0.06%
Absolventi	6 315	6.88%	632	1.46%	0.35%	-632	-1.48%	-0.36%
Nezaměstnaní absolventi	164	5.59%	16	-0.04%	-0.01%	-16	0.04%	0.01%
Studující cizinci	3 353	11.08%	335	0.36%	0.09%	-335	-0.37%	-0.09%
Samoplátcí	18	0.38%	2	0.02%	0.01%	-2	-0.02%	-0.01%
Mobility - vyslání	102 487	6.91%	10 249	1.33%	0.32%	-10 249	-1.35%	-0.33%
Mobility - přijetí	101 120	6.41%	10 112	1.24%	0.30%	-10 112	-1.26%	-0.30%
Příspěvek A+K (tis. Kč)	1 129 014	7.01%	-	-	2.23%	-	-	-2.26%

Zdroj: Rozpis rozpočtu vysokých škol na rok 2015 a SVP PedF UK

Vysoké učení technické v Brně

Změna výše příspěvku MŠMT (v tis. Kč), 2015

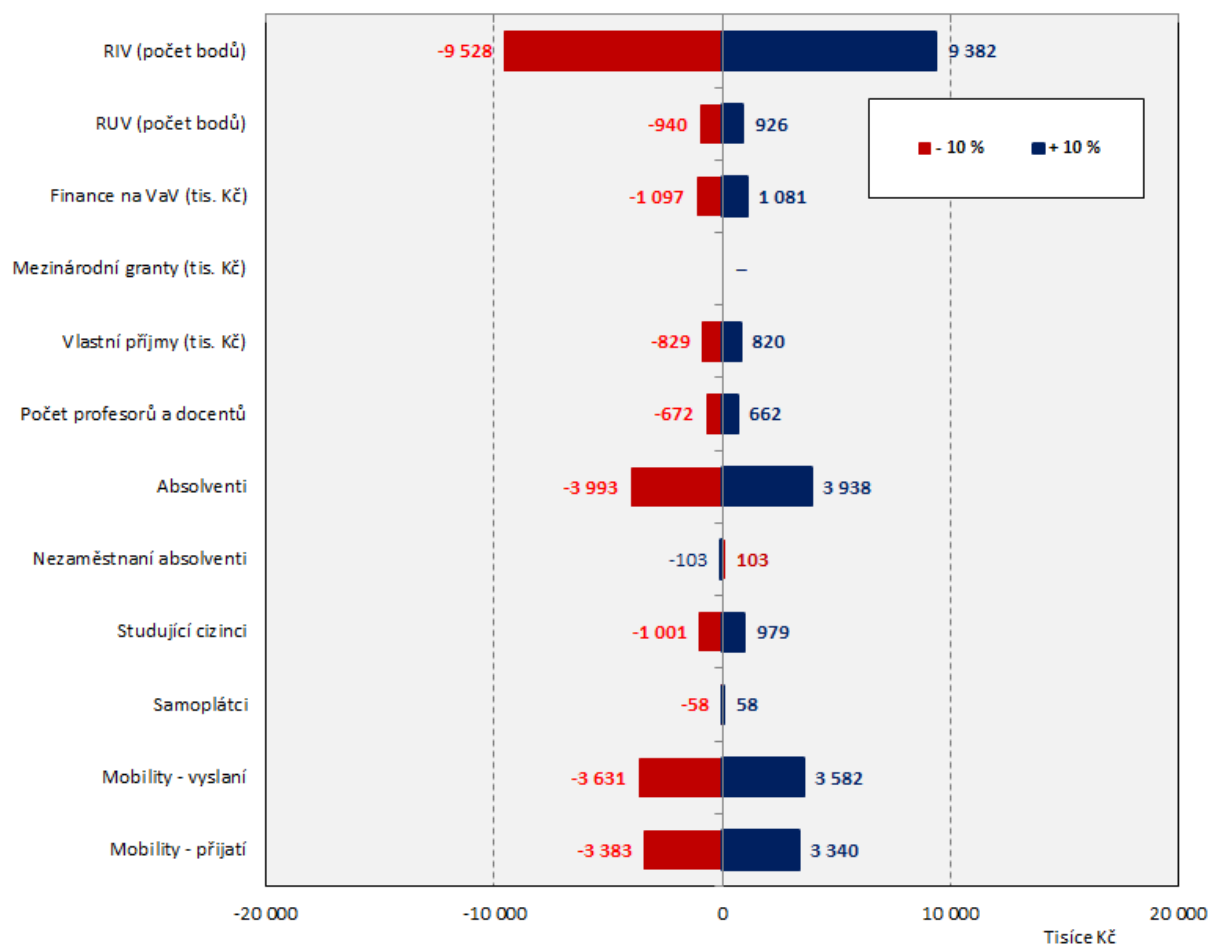

2.16 Vysoká škola báňská – Technická univerzita Ostrava 2015

Vysoká škola báňská - Technická univerzita Ostrava	2015	Podíl na všech VVŠ	Zvýšení o 10 %	Změna rozpočtu (v %) K	Změna rozpočtu (v %) A+K	Snížení o 10 %	Změna rozpočtu (v %) K	Změna rozpočtu (v %) A+K
RIV (počet bodů)	93 000	4.08%	9 300	3.39%	0.61%	-9 300	-3.41%	-0.61%
RUV (počet bodů)	377	0.08%	38	0.01%	0.00%	-38	-0.01%	0.00%
Finance na VaV (tis. Kč)	193 120	4.04%	19 312	0.39%	0.07%	-19 312	-0.39%	-0.07%
Mezinárodní granty (tis. Kč)	-	-	-	-	-	-	-	-
Vlastní příjmy (tis. Kč)	225 246	4.74%	22 525	0.45%	0.08%	-22 525	-0.46%	-0.08%
Počet profesorů a docentů	575	5.06%	58	0.31%	0.06%	-58	-0.32%	-0.06%
Absolventi	4 798	5.23%	480	2.00%	0.36%	-480	-2.02%	-0.36%
Nezaměstnaní absolventi	153	5.21%	15	-0.06%	-0.01%	-15	0.06%	0.01%
Studující cizinci	1 078	3.56%	108	0.22%	0.04%	-108	-0.23%	-0.04%
Samoplátcí	56	1.17%	6	0.12%	0.02%	-6	-0.12%	-0.02%
Mobility - vyslání	44 170	2.98%	4 417	1.06%	0.19%	-4 417	-1.06%	-0.19%
Mobility - přijetí	71 820	4.55%	7 182	1.59%	0.28%	-7 182	-1.60%	-0.29%
Příspěvek A+K (tis. Kč)	826 726	5.13%	-	-	1.71%	-	-	-1.72%

Zdroj: Rozpis rozpočtu vysokých škol na rok 2015 a SVP PedF UK

Vysoká škola báňská - Technická univerzita Ostrava

Změna výše příspěvku MŠMT (v tis. Kč), 2015

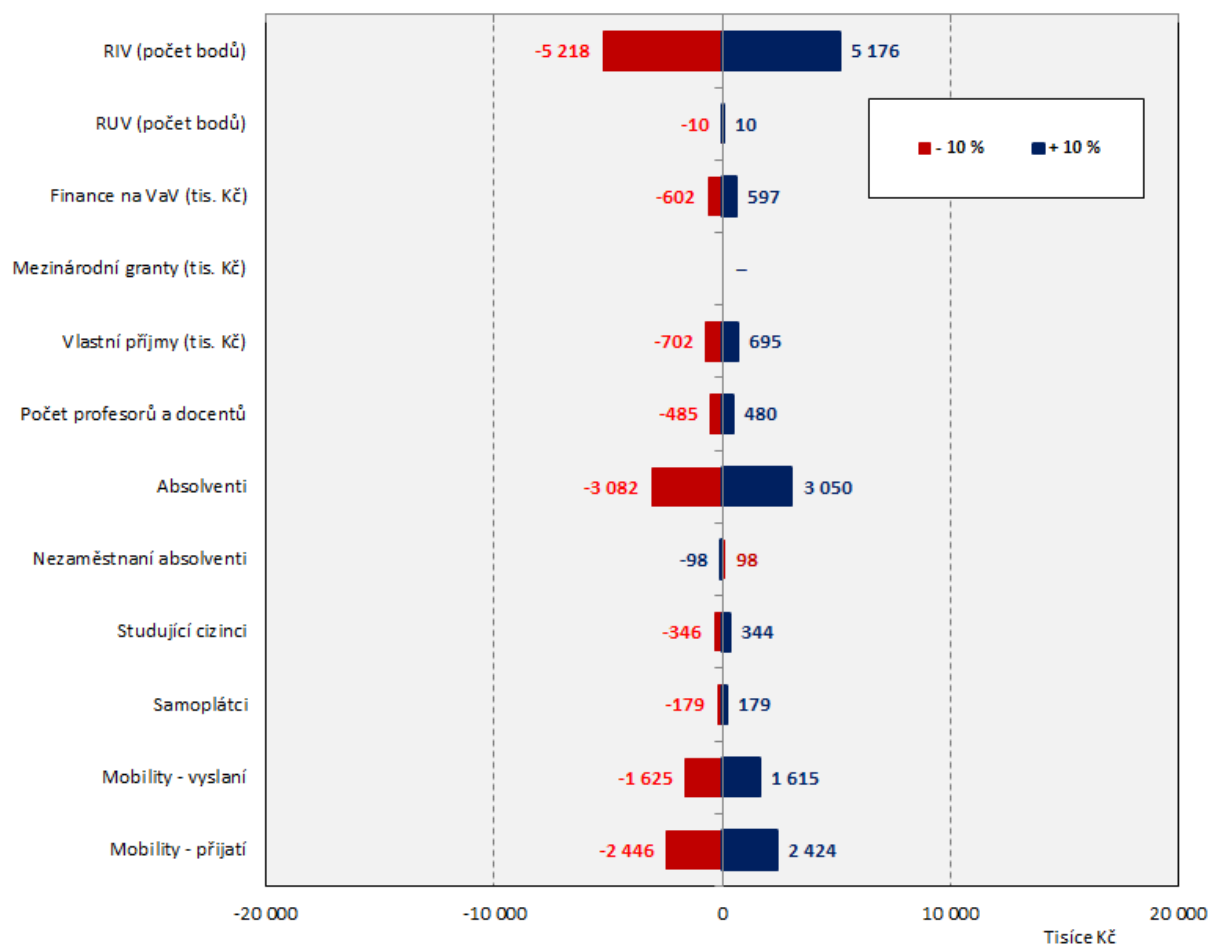

2.17 Univerzita Tomáše Bati ve Zlíně 2015

Univerzita Tomáše Bati ve Zlíně	2015	Podíl na všech VVŠ	Zvýšení o 10 %	Změna rozpočtu (v %) K	Změna rozpočtu (v %) A+K	Snížení o 10 %	Změna rozpočtu (v %) K	Změna rozpočtu (v %) A+K
RIV (počet bodů)	43 136	1.89%	4 314	2.89%	0.45%	-4 314	-2.90%	-0.46%
RUV (počet bodů)	20 159	4.04%	2 016	0.61%	0.10%	-2 016	-0.62%	-0.10%
Finance na VaV (tis. Kč)	50 298	1.05%	5 030	0.19%	0.03%	-5 030	-0.19%	-0.03%
Mezinárodní granty (tis. Kč)	-	-	-	-	-	-	-	-
Vlastní příjmy (tis. Kč)	65 384	1.38%	6 538	0.25%	0.04%	-6 538	-0.25%	-0.04%
Počet profesorů a docentů	249	2.19%	25	0.25%	0.04%	-25	-0.25%	-0.04%
Absolventi	3 705	4.04%	370	2.81%	0.44%	-370	-2.83%	-0.44%
Nezaměstnaní absolventi	167	5.72%	17	-0.13%	-0.02%	-17	0.13%	0.02%
Studující cizinci	740	2.45%	74	0.28%	0.04%	-74	-0.28%	-0.04%
Samoplátcí	50	1.04%	5	0.19%	0.03%	-5	-0.19%	-0.03%
Mobility - vyslání	34 094	2.30%	3 409	1.48%	0.23%	-3 409	-1.48%	-0.23%
Mobility - přijetí	18 614	1.18%	1 861	0.77%	0.12%	-1 861	-0.77%	-0.12%
Příspěvek A+K (tis. Kč)	506 107	3.14%	-	-	1.53%	-	-	-1.54%

Zdroj: Rozpis rozpočtu vysokých škol na rok 2015 a SVP PedF UK

Univerzita Tomáše Bati ve Zlíně

Změna výše příspěvku MŠMT (v tis. Kč), 2015

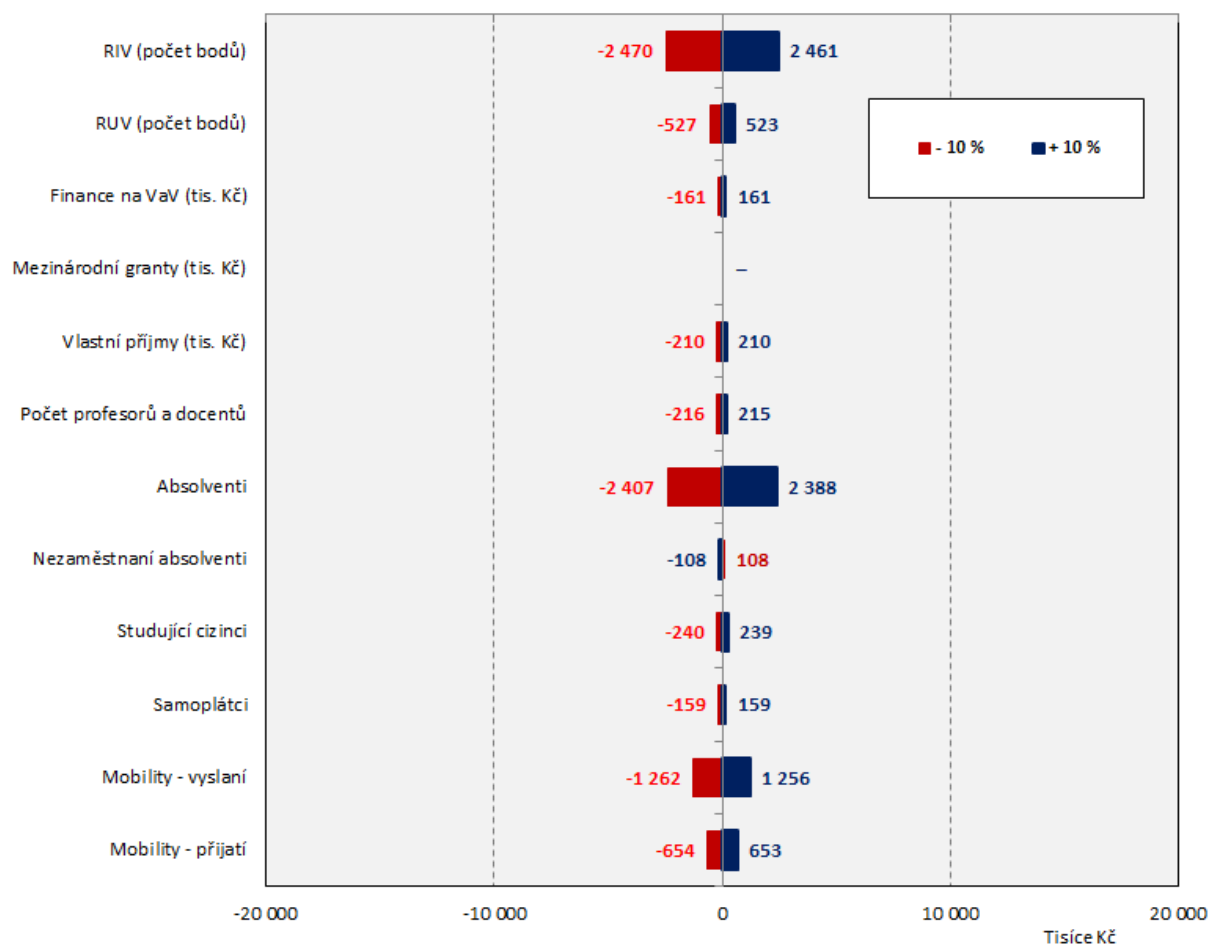

2.18 Vysoká škola ekonomická v Praze 2015

Vysoká škola ekonomická v Praze	2015	Podíl na všech VVŠ	Zvýšení o 10 %	Změna rozpočtu (v %) K	Změna rozpočtu (v %) A+K	Snížení o 10 %	Změna rozpočtu (v %) K	Změna rozpočtu (v %) A+K
RIV (počet bodů)	28 639	1.26%	2 864	1.18%	0.28%	-2 864	-1.18%	-0.28%
RUV (počet bodů)	42	0.01%	4	0.00%	0.00%	-4	0.00%	0.00%
Finance na VaV (tis. Kč)	69 416	1.45%	6 942	0.16%	0.04%	-6 942	-0.16%	-0.04%
Mezinárodní granty (tis. Kč)	-	-	-	-	-	-	-	-
Vlastní příjmy (tis. Kč)	207 316	4.36%	20 732	0.46%	0.11%	-20 732	-0.46%	-0.11%
Počet profesorů a docentů	377	3.31%	38	0.23%	0.06%	-38	-0.23%	-0.06%
Absolventi	3 177	3.46%	318	1.47%	0.36%	-318	-1.48%	-0.36%
Nezaměstnaní absolventi	54	1.83%	5	-0.02%	-0.01%	-5	0.02%	0.01%
Studující cizinci	2 957	9.77%	296	0.63%	0.15%	-296	-0.64%	-0.15%
Samoplátcí	286	5.99%	29	0.62%	0.15%	-29	-0.63%	-0.15%
Mobility - vyslání	100 602	6.78%	10 060	2.52%	0.61%	-10 060	-2.55%	-0.62%
Mobility - přijetí	91 362	5.79%	9 136	2.17%	0.52%	-9 136	-2.20%	-0.53%
Příspěvek A+K (tis. Kč)	585 423	3.63%	-	-	2.28%	-	-	-2.30%

Zdroj: Rozpis rozpočtu vysokých škol na rok 2015 a SVP PedF UK

Vysoká škola ekonomická v Praze

Změna výše příspěvku MŠMT (v tis. Kč), 2015

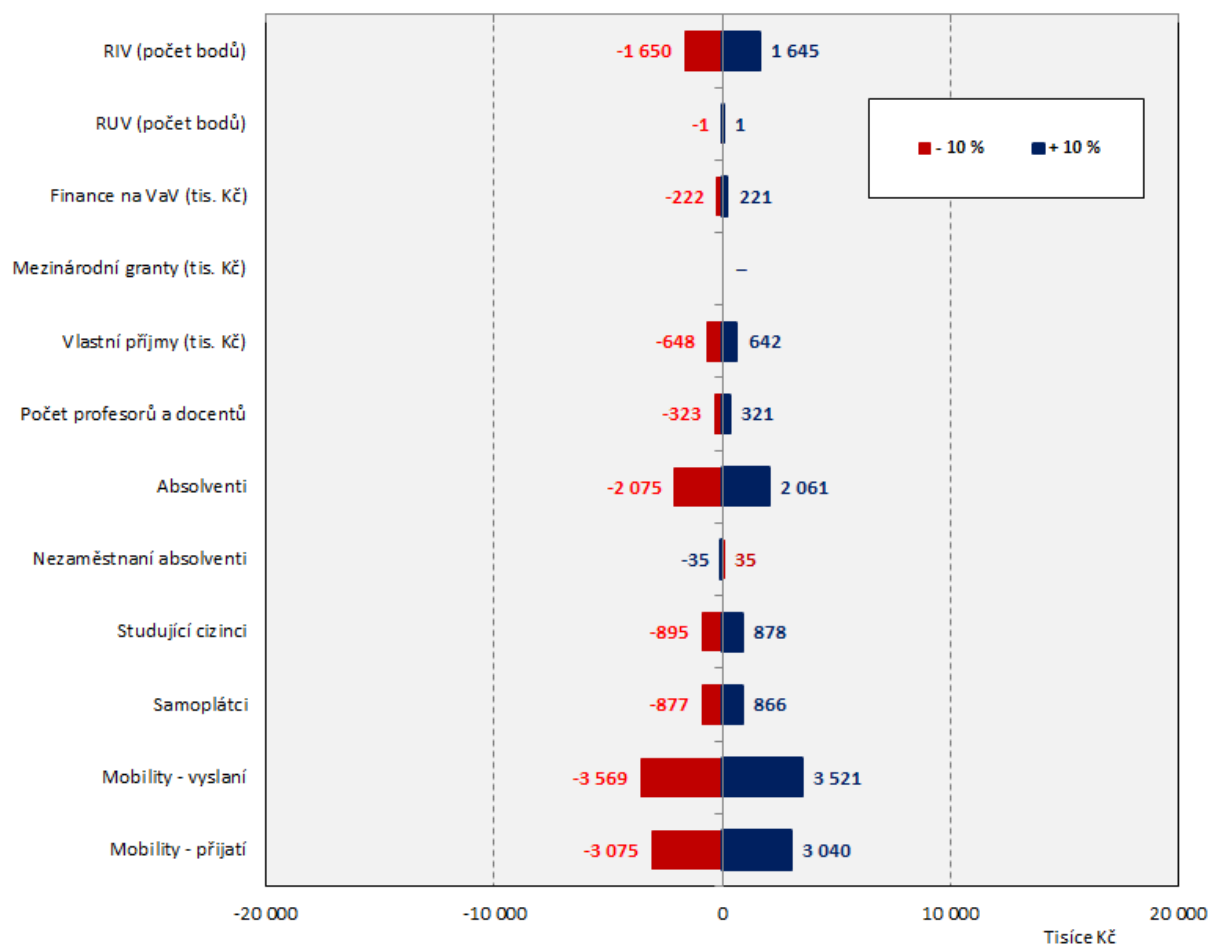

2.19 Česká zemědělská univerzita v Praze 2015

Česká zemědělská univerzita v Praze	2015	Podíl na všech VVŠ	Zvýšení o 10 %	Změna rozpočtu (v %) K	Změna rozpočtu (v %) A+K	Snížení o 10 %	Změna rozpočtu (v %) K	Změna rozpočtu (v %) A+K
RIV (počet bodů)	65 496	2.88%	6 550	2.26%	0.43%	-6 550	-2.28%	-0.43%
RUV (počet bodů)	0	0.00%	0	0.00%	0.00%	0	0.00%	0.00%
Finance na VaV (tis. Kč)	135 564	2.83%	13 556	0.26%	0.05%	-13 556	-0.26%	-0.05%
Mezinárodní granty (tis. Kč)	-	-	-	-	-	-	-	-
Vlastní příjmy (tis. Kč)	111 187	2.34%	11 119	0.22%	0.04%	-11 119	-0.22%	-0.04%
Počet profesorů a docentů	383	3.37%	38	0.20%	0.04%	-38	-0.20%	-0.04%
Absolventi	5 959	6.49%	596	2.29%	0.43%	-596	-2.32%	-0.44%
Nezaměstnaní absolventi	145	4.95%	14	-0.06%	-0.01%	-14	0.06%	0.01%
Studující cizinci	1 616	5.34%	162	0.31%	0.06%	-162	-0.31%	-0.06%
Samoplátcí	41	0.85%	4	0.08%	0.02%	-4	-0.08%	-0.02%
Mobility - vyslání	87 372	5.89%	8 737	1.89%	0.36%	-8 737	-1.91%	-0.36%
Mobility - přijetí	95 405	6.04%	9 541	1.94%	0.37%	-9 541	-1.96%	-0.37%
Příspěvek A+K (tis. Kč)	821 223	5.10%	-	-	1.79%	-	-	-1.81%

Zdroj: Rozpis rozpočtu vysokých škol na rok 2015 a SVP PedF UK

Česká zemědělská univerzita v Praze

Změna výše příspěvku MŠMT (v tis. Kč), 2015

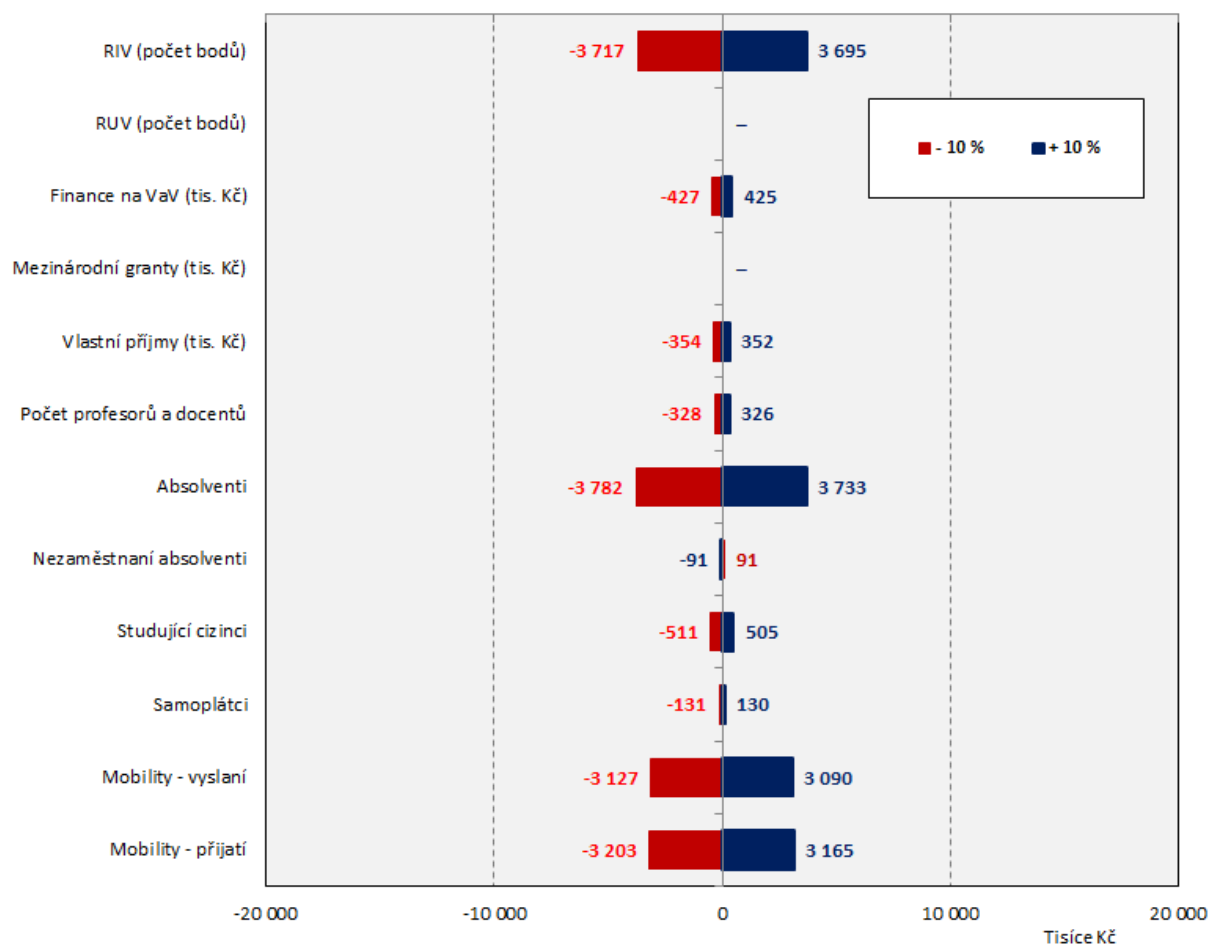

2.20 Mendelova univerzita v Brně 2015

Mendelova univerzita v Brně	2015	Podíl na všech VVŠ	Zvýšení o 10 %	Změna rozpočtu (v %) K	Změna rozpočtu (v %) A+K	Snížení o 10 %	Změna rozpočtu (v %) K	Změna rozpočtu (v %) A+K
RIV (počet bodů)	56 206	2.47%	5 621	3.03%	0.64%	-5 621	-3.05%	-0.64%
RUV (počet bodů)	643	0.13%	64	0.02%	0.00%	-64	-0.02%	0.00%
Finance na VaV (tis. Kč)	96 048	2.01%	9 605	0.29%	0.06%	-9 605	-0.29%	-0.06%
Mezinárodní granty (tis. Kč)	-	-	-	-	-	-	-	-
Vlastní příjmy (tis. Kč)	141 700	2.98%	14 170	0.42%	0.09%	-14 170	-0.43%	-0.09%
Počet profesorů a docentů	329	2.89%	33	0.27%	0.06%	-33	-0.27%	-0.06%
Absolventi	3 252	3.54%	325	2.01%	0.42%	-325	-2.02%	-0.43%
Nezaměstnaní absolventi	155	5.29%	15	-0.10%	-0.02%	-15	0.10%	0.02%
Studující cizinci	1 101	3.64%	110	0.33%	0.07%	-110	-0.34%	-0.07%
Samoplátcí	61	1.27%	6	0.19%	0.04%	-6	-0.19%	-0.04%
Mobility - vyslání	44 094	2.97%	4 409	1.54%	0.32%	-4 409	-1.54%	-0.33%
Mobility - přijetí	48 607	3.08%	4 861	1.59%	0.34%	-4 861	-1.60%	-0.34%
Příspěvek A+K (tis. Kč)	479 517	2.98%	-	-	2.05%	-	-	-2.06%

Zdroj: Rozpis rozpočtu vysokých škol na rok 2015 a SVP PedF UK

Mendelova univerzita v Brně

Změna výše příspěvku MŠMT (v tis. Kč), 2015

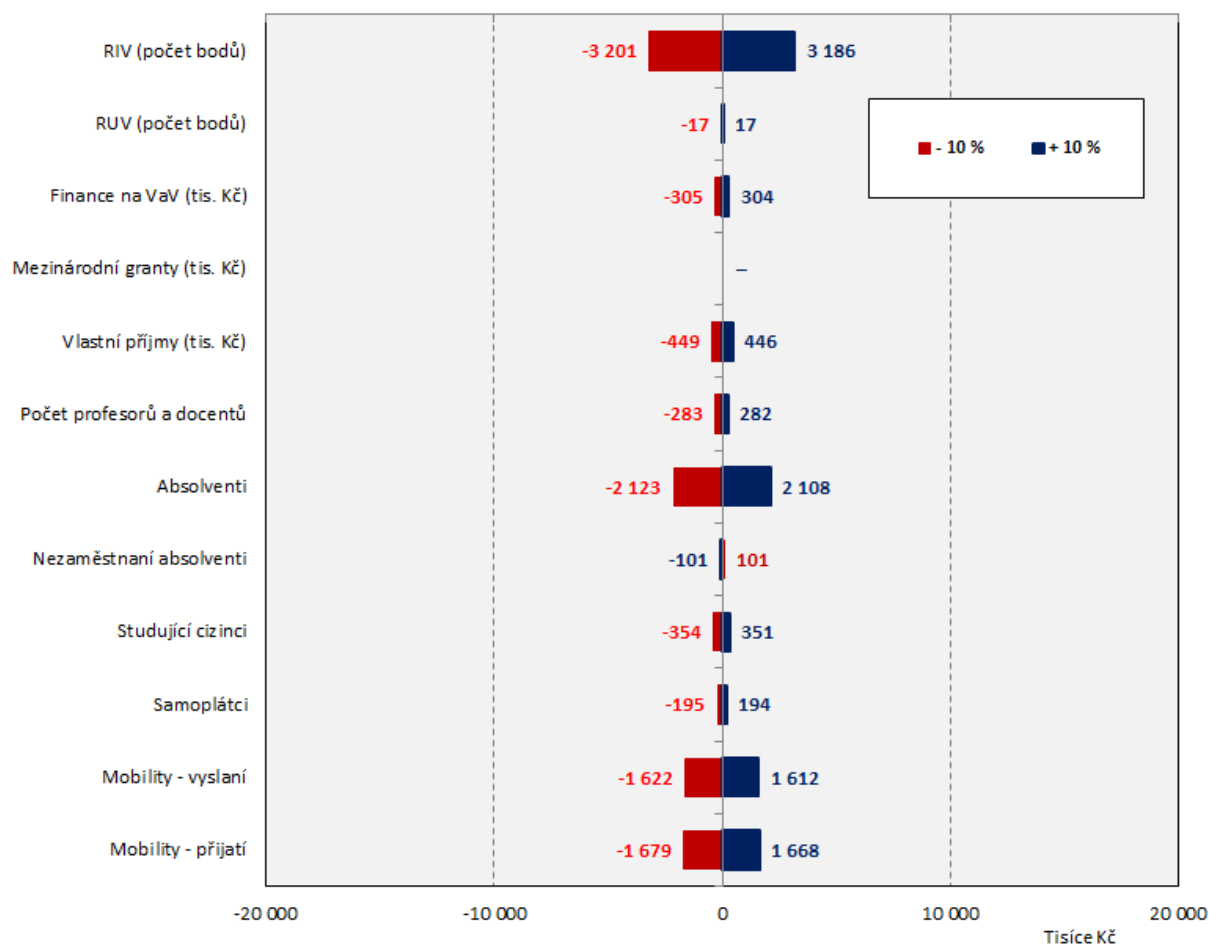

2.21 Akademie múzických umění v Praze 2015

Akademie múzických umění v Praze	2015	Podíl na všech VVŠ	Zvýšení o 10 %	Změna rozpočtu (v %) K	Změna rozpočtu (v %) A+K	Snížení o 10 %	Změna rozpočtu (v %) K	Změna rozpočtu (v %) A+K
RIV (počet bodů)	6 139	0.27%	614	0.61%	0.14%	-614	-0.61%	-0.14%
RUV (počet bodů)	92 544	18.55%	9 254	3.46%	0.80%	-9 254	-3.59%	-0.83%
Finance na VaV (tis. Kč)	17 312	0.36%	1 731	0.10%	0.02%	-1 731	-0.10%	-0.02%
Mezinárodní granty (tis. Kč)	-	-	-	-	-	-	-	-
Vlastní příjmy (tis. Kč)	12 175	0.26%	1 218	0.07%	0.02%	-1 218	-0.07%	-0.02%
Počet profesorů a docentů	214	1.88%	21	0.32%	0.07%	-21	-0.32%	-0.07%
Absolventi	1 405	1.53%	141	1.60%	0.37%	-141	-1.61%	-0.37%
Nezaměstnaní absolventi	27	0.92%	3	-0.03%	-0.01%	-3	0.03%	0.01%
Studující cizinci	185	0.61%	19	0.11%	0.02%	-19	-0.11%	-0.02%
Samoplátcí	57	1.19%	6	0.31%	0.07%	-6	-0.31%	-0.07%
Mobility - vyslání	14 652	0.99%	1 465	0.94%	0.22%	-1 465	-0.95%	-0.22%
Mobility - přijetí	25 602	1.62%	2 560	1.54%	0.36%	-2 560	-1.54%	-0.36%
Příspěvek A+K (tis. Kč)	254 579	1.58%	-	-	2.10%	-	-	-2.14%

Zdroj: Rozpis rozpočtu vysokých škol na rok 2015 a SVP PedF UK

Akademie múzických umění v Praze

Změna výše příspěvku MŠMT (v tis. Kč), 2015

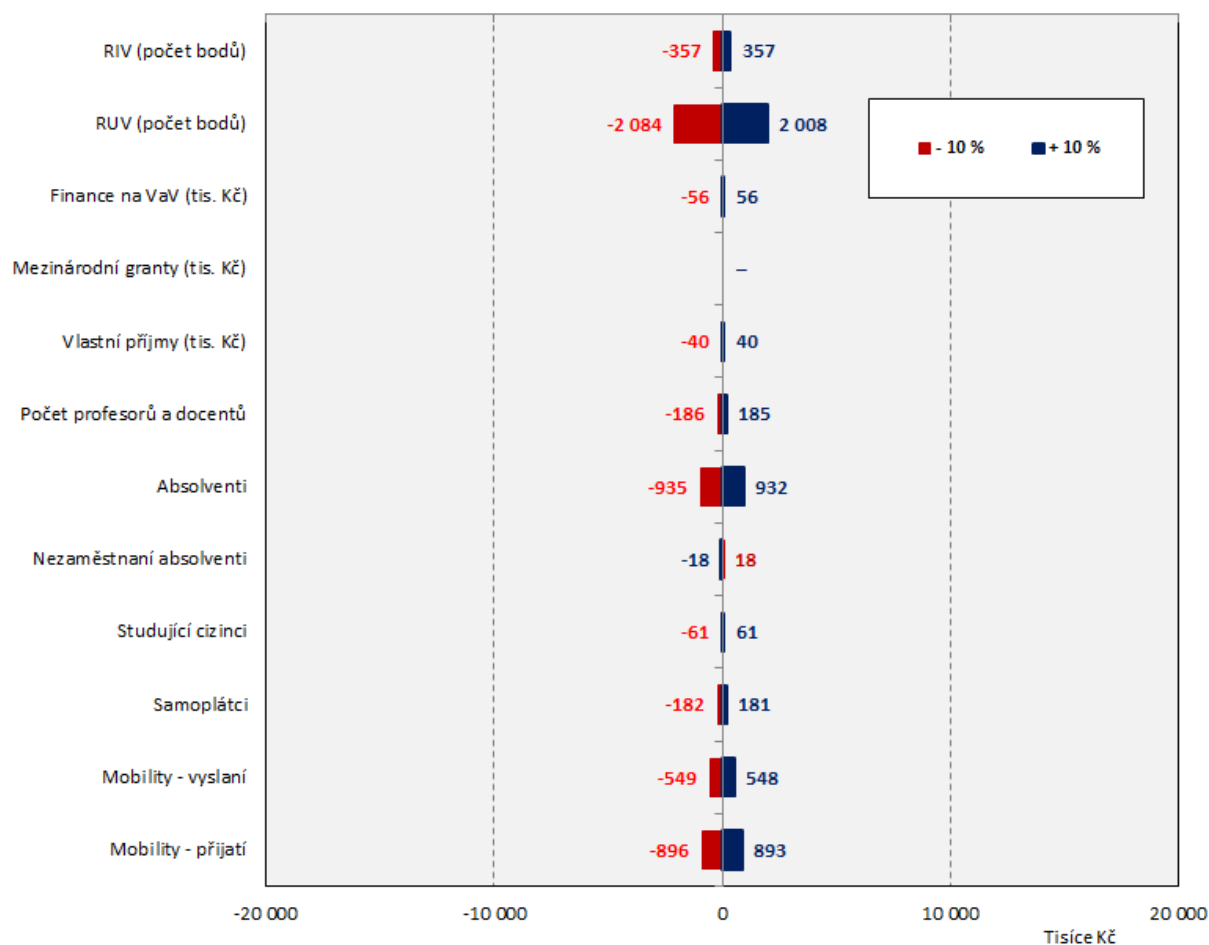

2.22 Akademie výtvarných umění v Praze 2015

Akademie výtvarných umění v Praze	2015	Podíl na všech VVŠ	Zvýšení o 10 %	Změna rozpočtu (v %) K	Změna rozpočtu (v %) A+K	Snížení o 10 %	Změna rozpočtu (v %) K	Změna rozpočtu (v %) A+K
RIV (počet bodů)	1 030	0.05%	103	0.37%	0.09%	-103	-0.37%	-0.09%
RUV (počet bodů)	39 122	7.84%	3 912	5.99%	1.43%	-3 912	-6.08%	-1.45%
Finance na VaV (tis. Kč)	4 135	0.09%	414	0.08%	0.02%	-414	-0.08%	-0.02%
Mezinárodní granty (tis. Kč)	-	-	-	-	-	-	-	-
Vlastní příjmy (tis. Kč)	2 569	0.05%	257	0.05%	0.01%	-257	-0.05%	-0.01%
Počet profesorů a docentů	39	0.34%	4	0.21%	0.05%	-4	-0.21%	-0.05%
Absolventi	336	0.37%	34	1.39%	0.33%	-34	-1.39%	-0.33%
Nezaměstnaní absolventi	58	1.97%	6	-0.24%	-0.06%	-6	0.24%	0.06%
Studující cizinci	24	0.08%	2	0.05%	0.01%	-2	-0.05%	-0.01%
Samoplátcí	0	0.00%	0	0.00%	0.00%	0	0.00%	0.00%
Mobility - vyslání	2 091	0.14%	209	0.49%	0.12%	-209	-0.49%	-0.12%
Mobility - přijatí	3 648	0.23%	365	0.80%	0.19%	-365	-0.80%	-0.19%
Příspěvek A+K (tis. Kč)	67 429	0.42%	-	-	2.25%	-	-	-2.27%

Zdroj: Rozpis rozpočtu vysokých škol na rok 2015 a SVP PedF UK

Akademie výtvarných umění v Praze

Změna výše příspěvku MŠMT (v tis. Kč), 2015

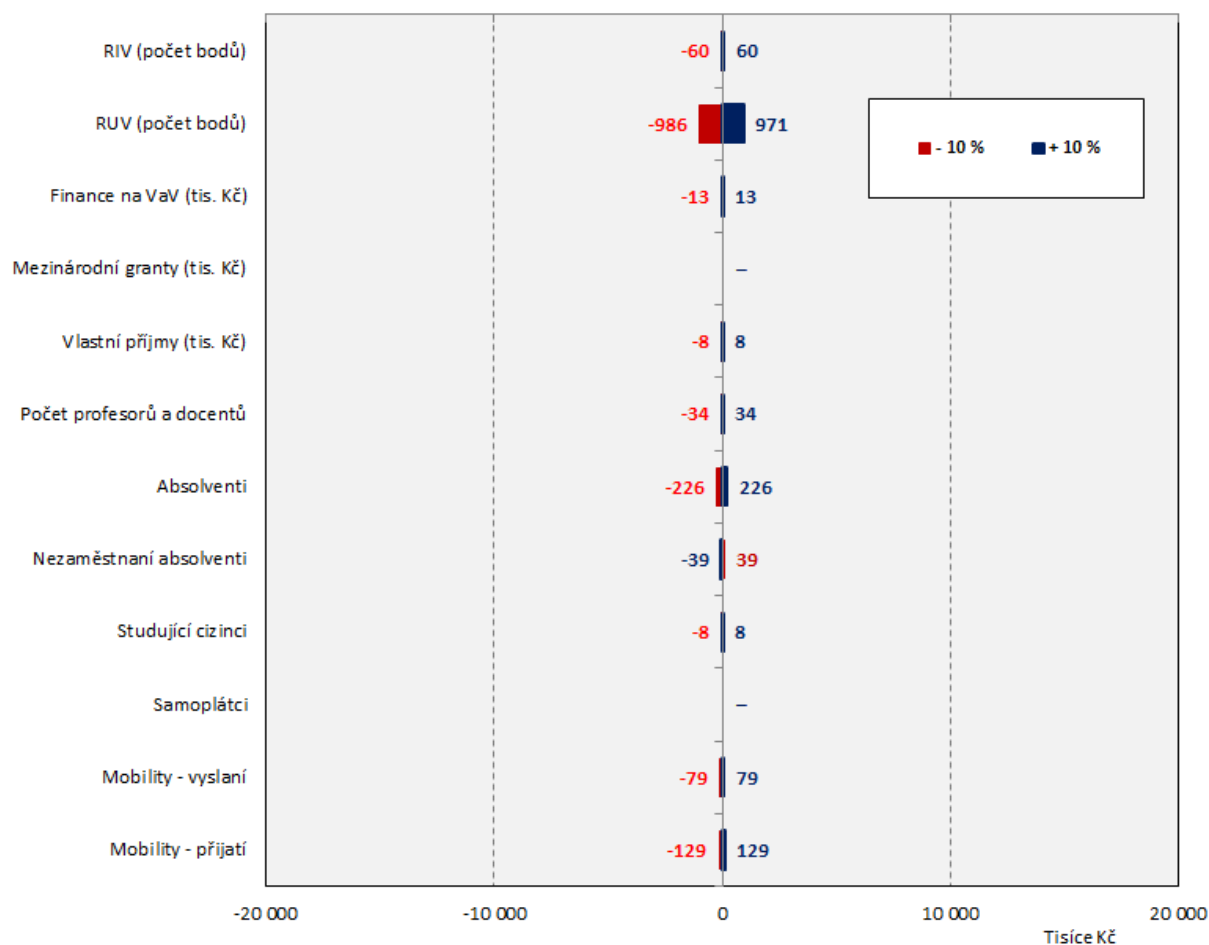

2.23 Vysoká škola umělecko-průmyslová v Praze 2015

Vysoká škola umělecko-průmyslová v Praze	2015	Podíl na všech VVŠ	Zvýšení o 10 %	Změna rozpočtu (v %) K	Změna rozpočtu (v %) A+K	Snížení o 10 %	Změna rozpočtu (v %) K	Změna rozpočtu (v %) A+K
RIV (počet bodů)	1 519	0.07%	152	0.30%	0.09%	-152	-0.30%	-0.09%
RUV (počet bodů)	63 134	12.66%	6 313	4.99%	1.52%	-6 313	-5.12%	-1.56%
Finance na VaV (tis. Kč)	4 771	0.10%	477	0.05%	0.02%	-477	-0.05%	-0.02%
Mezinárodní granty (tis. Kč)	-	-	-	-	-	-	-	-
Vlastní příjmy (tis. Kč)	10 122	0.21%	1 012	0.11%	0.03%	-1 012	-0.11%	-0.03%
Počet profesorů a docentů	36	0.31%	4	0.11%	0.03%	-4	-0.11%	-0.03%
Absolventi	658	0.72%	66	1.49%	0.45%	-66	-1.49%	-0.45%
Nezaměstnaní absolventi	49	1.67%	5	-0.11%	-0.03%	-5	0.11%	0.03%
Studující cizinci	51	0.17%	5	0.06%	0.02%	-5	-0.06%	-0.02%
Samoplátcí	17	0.36%	2	0.19%	0.06%	-2	-0.19%	-0.06%
Mobility - vyslání	7 725	0.52%	773	0.98%	0.30%	-773	-0.98%	-0.30%
Mobility - přijatí	7 650	0.48%	765	0.91%	0.28%	-765	-0.91%	-0.28%
Příspěvek A+K (tis. Kč)	102 481	0.64%	-	-	2.80%	-	-	-2.84%

Zdroj: Rozpis rozpočtu vysokých škol na rok 2015 a SVP PedF UK

Vysoká škola umělecko-průmyslová v Praze

Změna výše příspěvku MŠMT (v tis. Kč), 2015

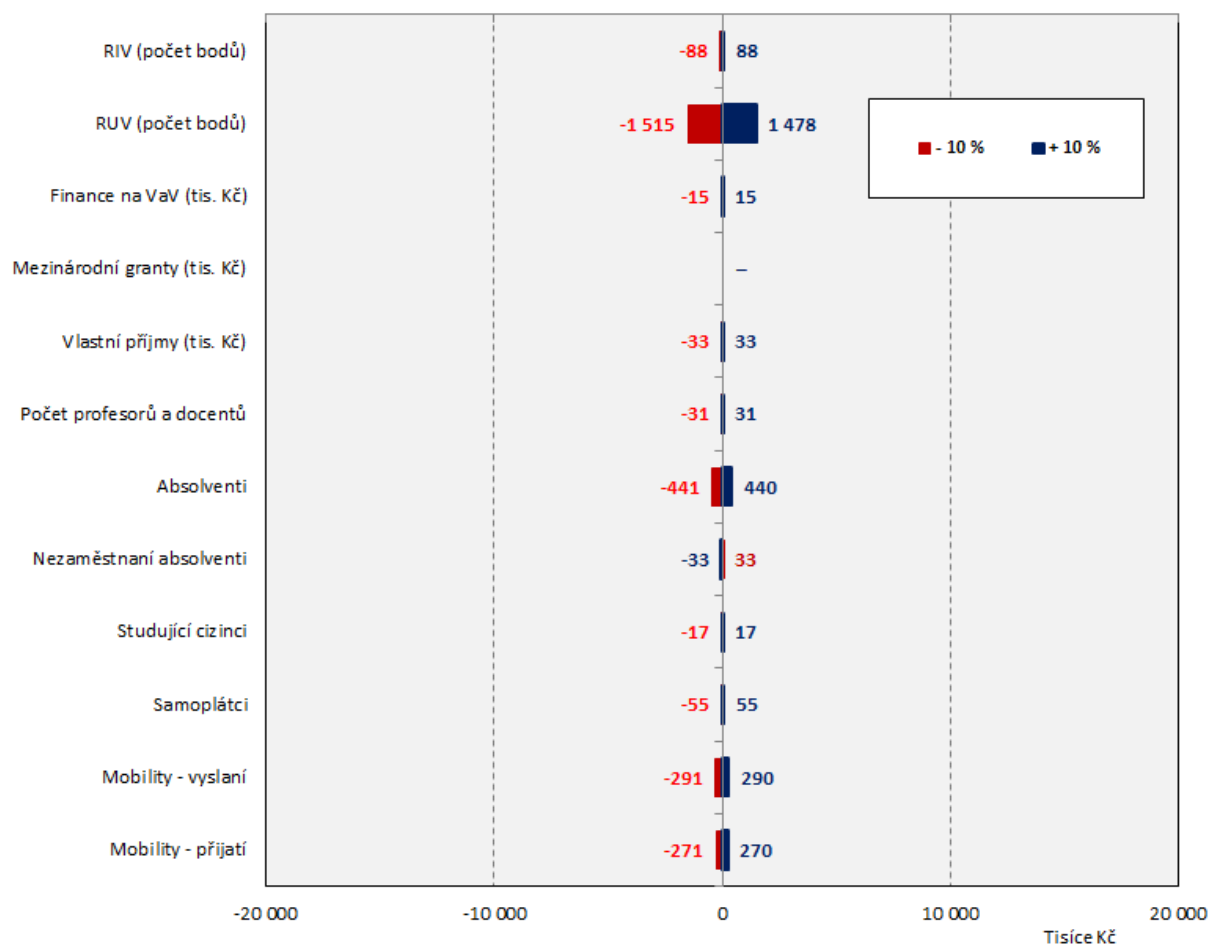

2.24 Janáčkova akademie múzických umění v Brně 2015

Janáčkova akademie múzických umění v Brně	2015	Podíl na všech VVŠ	Zvýšení o 10 %	Změna rozpočtu (v %) K	Změna rozpočtu (v %) A+K	Snížení o 10 %	Změna rozpočtu (v %) K	Změna rozpočtu (v %) A+K
RIV (počet bodů)	2 368	0.10%	237	0.36%	0.10%	-237	-0.36%	-0.10%
RUV (počet bodů)	88 207	17.68%	8 821	5.07%	1.38%	-8 821	-5.25%	-1.43%
Finance na VaV (tis. Kč)	2 978	0.06%	298	0.03%	0.01%	-298	-0.03%	-0.01%
Mezinárodní granty (tis. Kč)	-	-	-	-	-	-	-	-
Vlastní příjmy (tis. Kč)	7 931	0.17%	793	0.07%	0.02%	-793	-0.07%	-0.02%
Počet profesorů a docentů	100	0.88%	10	0.23%	0.06%	-10	-0.23%	-0.06%
Absolventi	955	1.04%	96	1.67%	0.45%	-96	-1.67%	-0.46%
Nezaměstnaní absolventi	33	1.12%	3	-0.06%	-0.02%	-3	0.06%	0.02%
Studující cizinci	118	0.39%	12	0.10%	0.03%	-12	-0.10%	-0.03%
Samoplátcí	2	0.03%	0	0.01%	0.00%	0	-0.01%	0.00%
Mobility - vyslání	7 967	0.54%	797	0.78%	0.21%	-797	-0.78%	-0.21%
Mobility - přijatí	4 972	0.31%	497	0.46%	0.13%	-497	-0.46%	-0.13%
Příspěvek A+K (tis. Kč)	146 207	0.91%	-	-	2.39%	-	-	-2.44%

Zdroj: Rozpis rozpočtu vysokých škol na rok 2015 a SVP PedF UK

Janáčkova akademie múzických umění v Brně

Změna výše příspěvku MŠMT (v tis. Kč), 2015

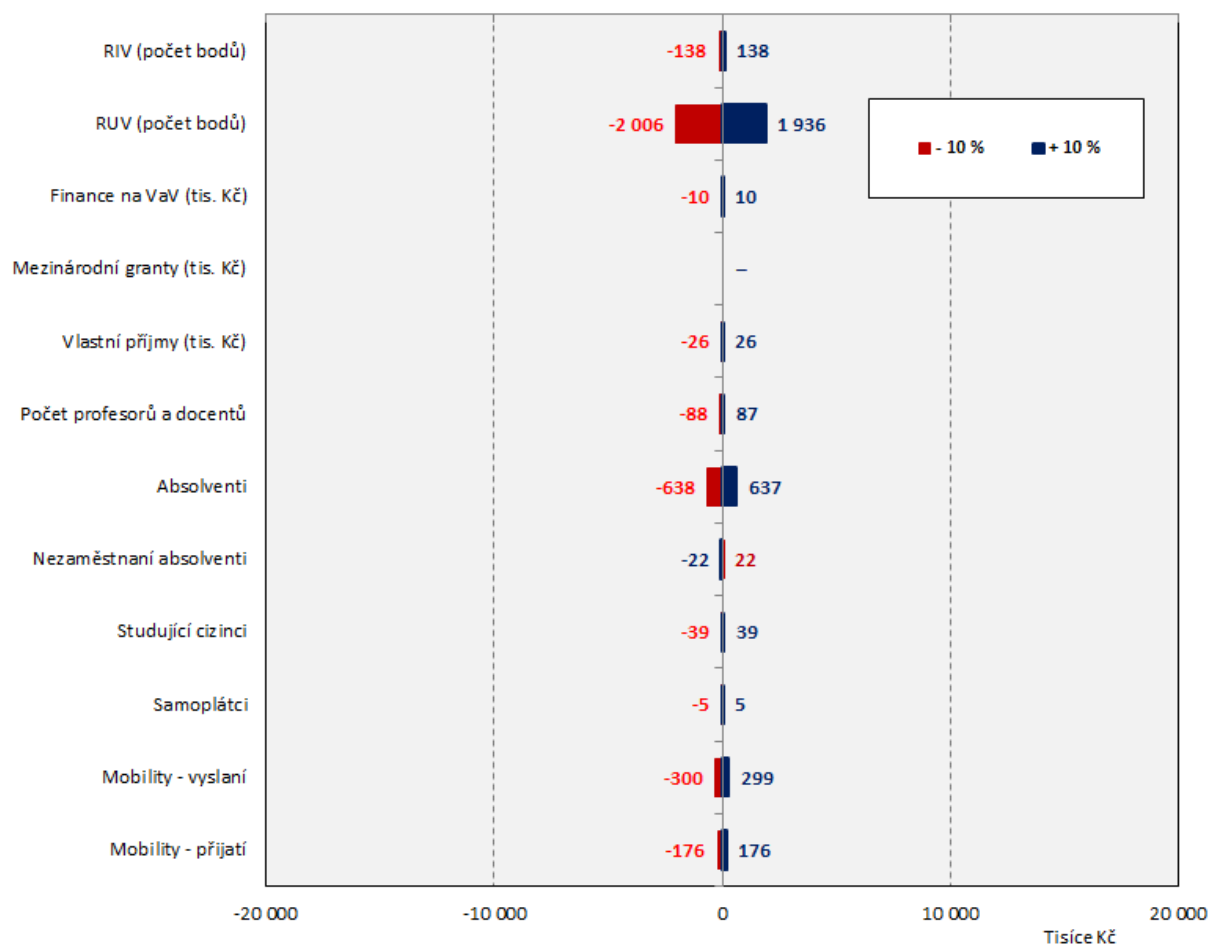

2.25 Vysoká škola polytechnická Jihlava 2015

Vysoká škola polytechnická Jihlava	2015	Podíl na všech VVŠ	Zvýšení o 10 %	Změna rozpočtu (v %) K	Změna rozpočtu (v %) A+K	Snížení o 10 %	Změna rozpočtu (v %) K	Změna rozpočtu (v %) A+K
RIV (počet bodů)	258	0.01%	26	0.17%	0.02%	-26	-0.17%	-0.02%
RUV (počet bodů)	0	0.00%	0	0.00%	0.00%	0	0.00%	0.00%
Finance na VaV (tis. Kč)	69	0.00%	7	0.00%	0.00%	-7	0.00%	0.00%
Mezinárodní granty (tis. Kč)	-	-	-	-	-	-	-	-
Vlastní příjmy (tis. Kč)	14 210	0.30%	1 421	0.53%	0.05%	-1 421	-0.53%	-0.05%
Počet profesorů a docentů	28	0.25%	3	0.28%	0.03%	-3	-0.28%	-0.03%
Absolventi	657	0.72%	66	5.06%	0.46%	-66	-5.07%	-0.46%
Nezaměstnaní absolventi	85	2.89%	8	-0.65%	-0.06%	-8	0.65%	0.06%
Studující cizinci	44	0.15%	4	0.17%	0.02%	-4	-0.17%	-0.02%
Samoplátcí	0	0.00%	0	0.00%	0.00%	0	0.00%	0.00%
Mobility - vyslání	6 644	0.45%	664	2.88%	0.26%	-664	-2.88%	-0.26%
Mobility - přijatí	2 055	0.13%	205	0.84%	0.08%	-205	-0.84%	-0.08%
Příspěvek A+K (tis. Kč)	90 062	0.56%	-	-	0.91%	-	-	-0.91%

Zdroj: Rozpis rozpočtu vysokých škol na rok 2015 a SVP PedF UK

Vysoká škola polytechnická Jihlava
Změna výše příspěvku MŠMT (v tis. Kč), 2015

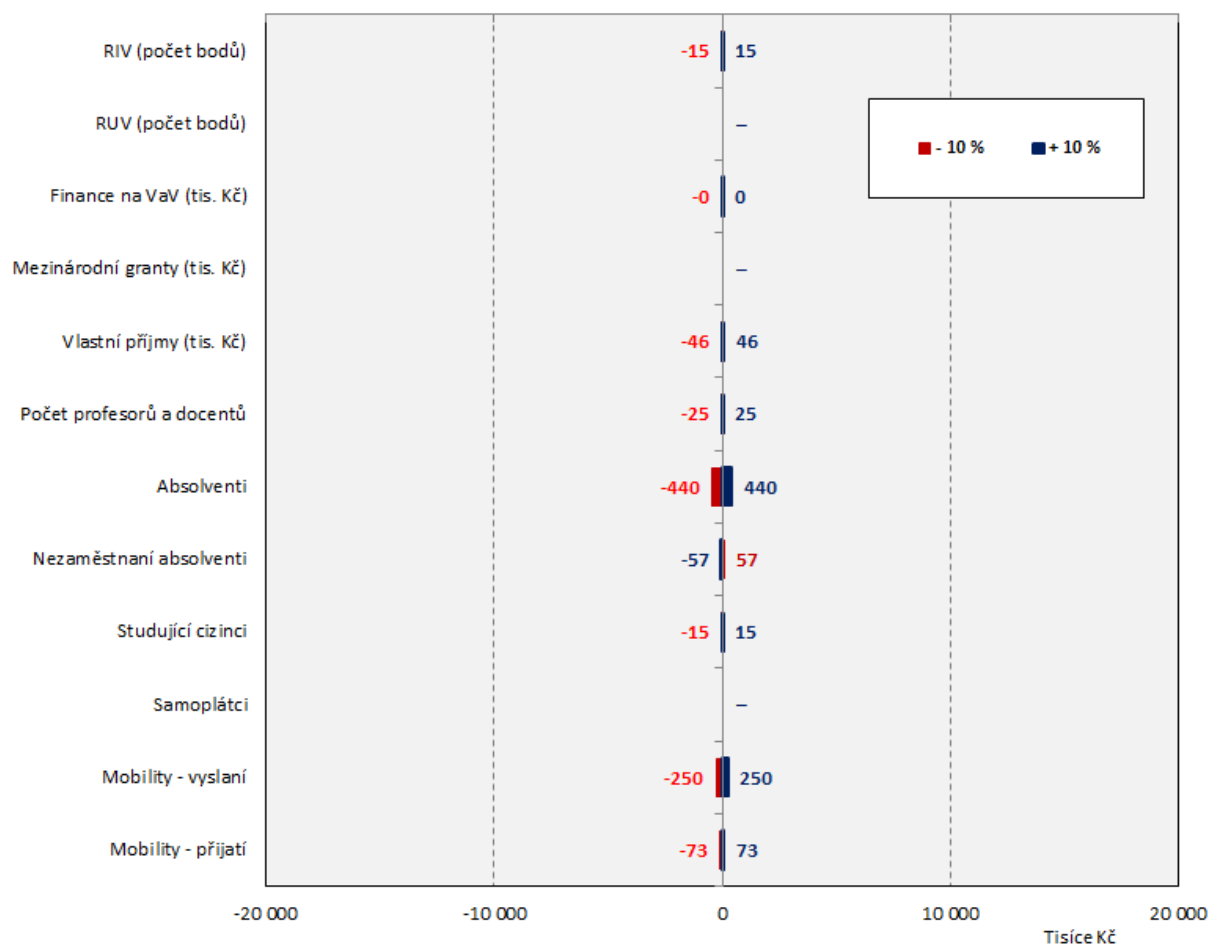

2.26 Vysoká škola technická a ekonomická v Českých Budějovicích 2015

Vysoká škola technická a ekonomická v Českých Budějovicích	2015	Podíl na všech VVŠ	Zvýšení o 10 %	Změna rozpočtu (v %) K	Změna rozpočtu (v %) A+K	Snížení o 10 %	Změna rozpočtu (v %) K	Změna rozpočtu (v %) A+K
RIV (počet bodů)	1 260	0.06%	126	0.71%	0.06%	-126	-0.71%	-0.06%
RUV (počet bodů)	0	0.00%	0	0.00%	0.00%	0	0.00%	0.00%
Finance na VaV (tis. Kč)	0	0.00%	0	0.00%	0.00%	0	0.00%	0.00%
Mezinárodní granty (tis. Kč)	-	-	-	-	-	-	-	-
Vlastní příjmy (tis. Kč)	10 547	0.22%	1 055	0.33%	0.03%	-1 055	-0.33%	-0.03%
Počet profesorů a docentů	41	0.36%	4	0.35%	0.03%	-4	-0.35%	-0.03%
Absolventi	525	0.57%	53	3.40%	0.29%	-53	-3.40%	-0.29%
Nezaměstnaní absolventi	60	2.05%	6	-0.39%	-0.03%	-6	0.39%	0.03%
Studující cizinci	56	0.18%	6	0.18%	0.02%	-6	-0.18%	-0.02%
Samoplátcí	0	0.00%	0	0.00%	0.00%	0	0.00%	0.00%
Mobility - vyslání	6 455	0.44%	646	2.34%	0.20%	-646	-2.35%	-0.20%
Mobility - přijatí	7 727	0.49%	773	2.64%	0.23%	-773	-2.64%	-0.23%
Příspěvek A+K (tis. Kč)	129 347	0.80%	-	-	0.86%	-	-	-0.86%

Zdroj: Rozpis rozpočtu vysokých škol na rok 2015 a SVP PedF UK

Vysoká škola technická a ekonomická v Českých Budějovicích
Změna výše příspěvku MŠMT (v tis. Kč), 2015

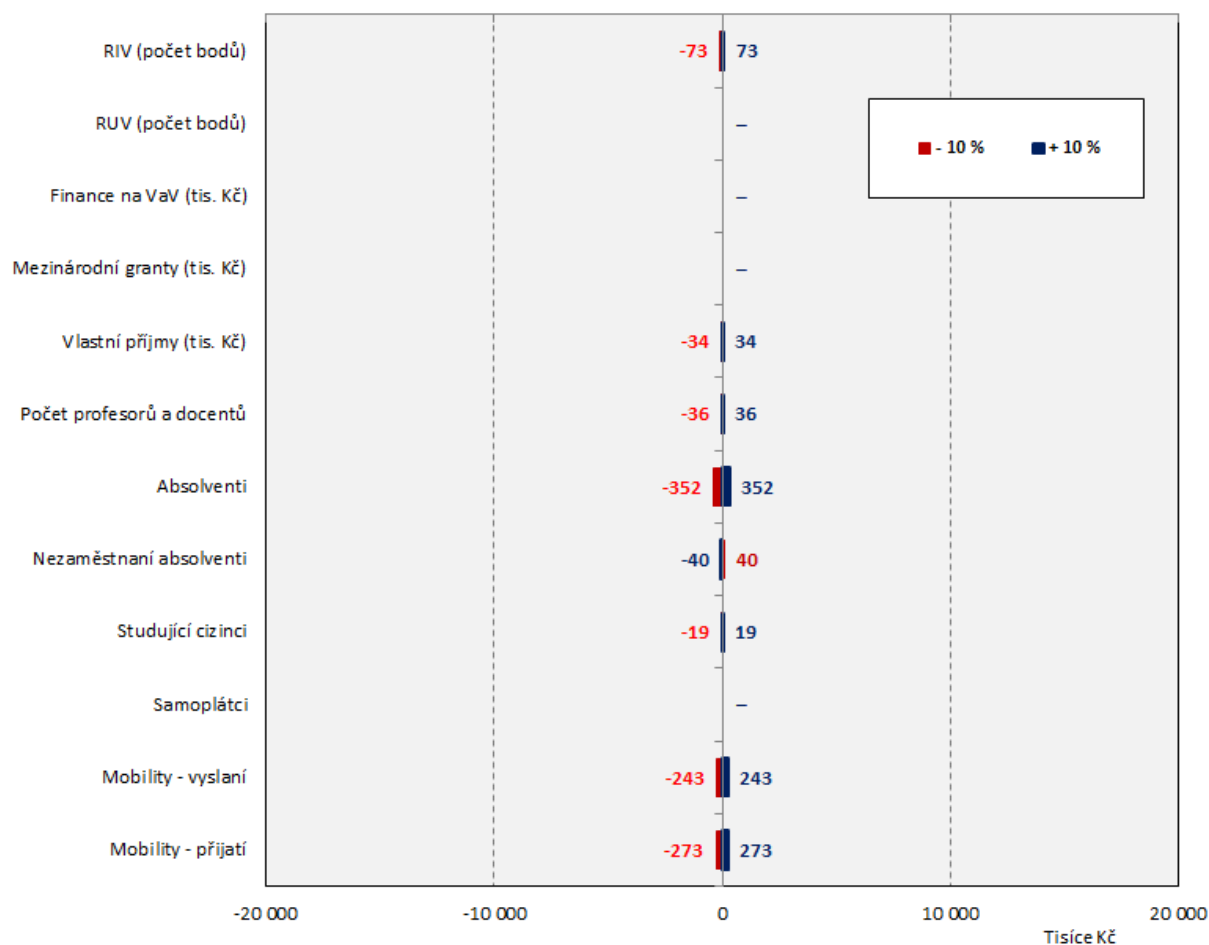

3 Ukazatele kvality a výkonu 2014

3.1 Výsledky výzkumu, vývoje a inovací 2014

RIV (počet bodů)	2014	Podíl na všech VVŠ	Zvýšení o 10 %	Změna rozpočtu (v %) K	A+K	Snížení o 10 %	Změna rozpočtu (v %) K	A+K
UK v Praze	544 458	27.9%	54 446	2.38%	0.68%	-54 446	-2.52%	-0.72%
JU v Českých Budějovicích	75 283	3.9%	7 528	3.22%	0.66%	-7 528	-3.24%	-0.66%
UJEP v Ústí nad Labem	17 112	0.9%	1 711	1.21%	0.20%	-1 711	-1.21%	-0.20%
Masarykova univerzita	209 252	10.7%	20 925	1.96%	0.49%	-20 925	-2.00%	-0.50%
UP v Olomouci	152 564	7.8%	15 256	3.05%	0.67%	-15 256	-3.09%	-0.68%
VFU Brno	19 244	1.0%	1 924	1.92%	0.35%	-1 924	-1.92%	-0.35%
OU v Ostravě	28 607	1.5%	2 861	1.59%	0.31%	-2 861	-1.59%	-0.31%
Univerzita Hradec Králové	14 349	0.7%	1 435	1.31%	0.23%	-1 435	-1.31%	-0.23%
Slezská univerzita v Opavě	14 907	0.8%	1 491	1.62%	0.27%	-1 491	-1.62%	-0.27%
ČVUT v Praze	235 606	12.1%	23 561	2.86%	0.73%	-23 561	-2.93%	-0.75%
VŠCHT v Praze	86 497	4.4%	8 650	4.20%	1.15%	-8 650	-4.24%	-1.16%
ZČU v Plzni	71 835	3.7%	7 183	2.52%	0.53%	-7 183	-2.53%	-0.54%
TU v Liberci	31 379	1.6%	3 138	2.20%	0.41%	-3 138	-2.21%	-0.42%
Univerzita Pardubice	63 489	3.3%	6 349	3.37%	0.66%	-6 349	-3.39%	-0.66%
VUT v Brně	148 357	7.6%	14 836	2.58%	0.59%	-14 836	-2.62%	-0.60%
VŠB - TU Ostrava	72 274	3.7%	7 227	2.13%	0.39%	-7 227	-2.14%	-0.39%
UTB ve Zlíně	32 732	1.7%	3 273	1.75%	0.28%	-3 273	-1.76%	-0.29%
VŠE v Praze	23 553	1.2%	2 355	0.90%	0.19%	-2 355	-0.90%	-0.19%
ČZU v Praze	53 785	2.8%	5 379	1.44%	0.29%	-5 379	-1.45%	-0.29%
Mendelova univerzita v Brně	44 528	2.3%	4 453	2.07%	0.42%	-4 453	-2.08%	-0.42%
AMU v Praze	5 818	0.3%	582	0.54%	0.11%	-582	-0.54%	-0.11%
AVU v Praze	835	0.0%	84	0.25%	0.06%	-84	-0.25%	-0.06%
VŠUP v Praze	1 306	0.1%	131	0.27%	0.06%	-131	-0.27%	-0.06%
JAMU v Brně	2 242	0.1%	224	0.35%	0.08%	-224	-0.35%	-0.08%
VŠP Jihlava	0	0.0%	0	0.00%	0.00%	0	0.00%	0.00%
VŠTE v Českých Budějovicích	1 122	0.1%	112	0.74%	0.04%	-112	-0.74%	-0.04%

Zdroj: Rozpis rozpočtu vysokých škol na rok 2014 a SVP PedF UK

RIV (počet bodů)

Změna výše příspěvku MŠMT (v tis. Kč a jako % z rozpočtu jednotlivých VVŠ), 2014

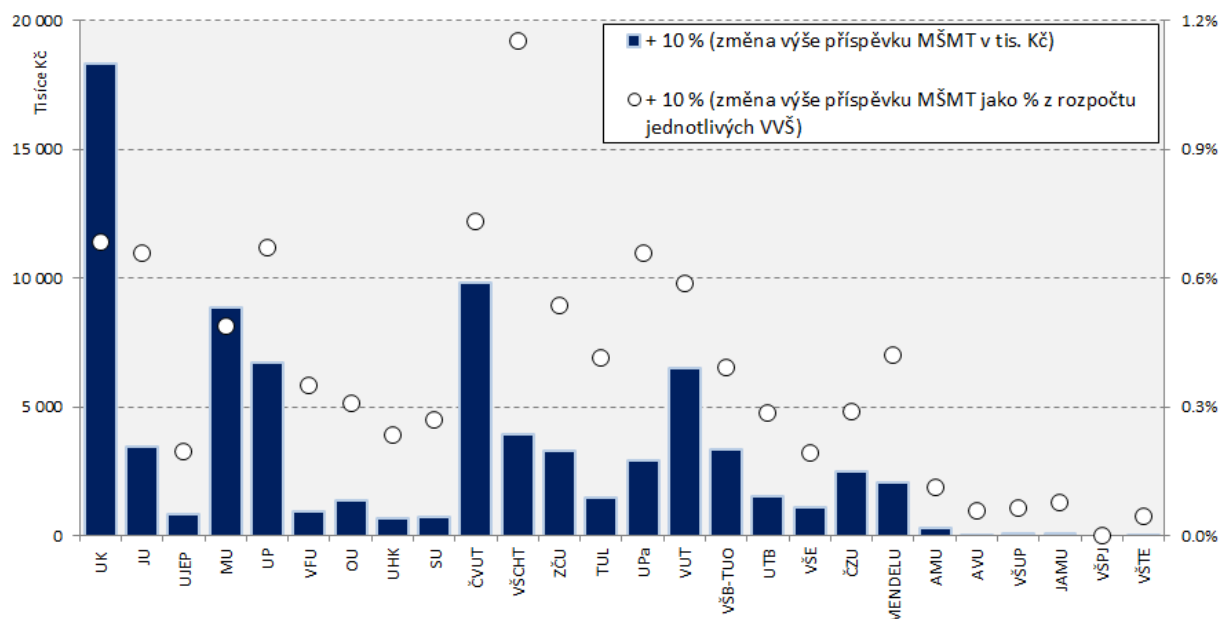

3.2 Výsledky umělecké činnosti 2014

RUV (počet bodů)	2014	Podíl na všech VVŠ	Zvýšení 10 %	o	Změna rozpočtu (v %)		Snížení 10 %	o	Změna rozpočtu (v %)	
					K	A+K			K	A+K
UK v Praze	0	0.0%	0	0.00%	0.00%	0	0.00%	0.00%		
JU v Českých Budějovicích	0	0.0%	0	0.00%	0.00%	0	0.00%	0.00%		
UJEP v Ústí nad Labem	26 708	5.5%	2 671	0.56%	0.09%	-2 671	-0.56%	-0.09%		
Masarykova univerzita	0	0.0%	0	0.00%	0.00%	0	0.00%	0.00%		
UP v Olomouci	1 424	0.3%	142	0.01%	0.00%	-142	-0.01%	0.00%		
VFU Brno	0	0.0%	0	0.00%	0.00%	0	0.00%	0.00%		
OU v Ostravě	32 291	6.7%	3 229	0.52%	0.10%	-3 229	-0.53%	-0.10%		
Univerzita Hradec Králové	0	0.0%	0	0.00%	0.00%	0	0.00%	0.00%		
Slezská univerzita v Opavě	12 283	2.5%	1 228	0.41%	0.07%	-1 228	-0.41%	-0.07%		
ČVUT v Praze	16 249	3.4%	1 625	0.07%	0.02%	-1 625	-0.07%	-0.02%		
VŠCHT v Praze	0	0.0%	0	0.00%	0.00%	0	0.00%	0.00%		
ZČU v Plzni	33 613	7.0%	3 361	0.35%	0.07%	-3 361	-0.36%	-0.08%		
TU v Liberci	15 298	3.2%	1 530	0.33%	0.06%	-1 530	-0.33%	-0.06%		
Univerzita Pardubice	0	0.0%	0	0.00%	0.00%	0	0.00%	0.00%		
VUT v Brně	35 547	7.4%	3 555	0.19%	0.04%	-3 555	-0.20%	-0.04%		
VŠB - TU Ostrava	0	0.0%	0	0.00%	0.00%	0	0.00%	0.00%		
UTB ve Zlíně	18 747	3.9%	1 875	0.30%	0.05%	-1 875	-0.31%	-0.05%		
VŠE v Praze	0	0.0%	0	0.00%	0.00%	0	0.00%	0.00%		
ČZU v Praze	0	0.0%	0	0.00%	0.00%	0	0.00%	0.00%		
Mendelova univerzita v Brně	0	0.0%	0	0.00%	0.00%	0	0.00%	0.00%		
AMU v Praze	98 900	20.5%	9 890	2.25%	0.46%	-9 890	-2.34%	-0.48%		
AVU v Praze	43 167	8.9%	4 317	3.62%	0.86%	-4 317	-3.68%	-0.87%		
VŠUP v Praze	62 899	13.0%	6 290	3.47%	0.83%	-6 290	-3.56%	-0.85%		
JAMU v Brně	85 531	17.7%	8 553	3.34%	0.74%	-8 553	-3.46%	-0.76%		
VŠP Jihlava	0	0.0%	0	0.00%	0.00%	0	0.00%	0.00%		
VŠTE v Českých Budějovicích	0	0.0%	0	0.00%	0.00%	0	0.00%	0.00%		

Zdroj: Rozpis rozpočtu vysokých škol na rok 2014 a SVP PedF UK

RUV (počet bodů)

Změna výše příspěvku MŠMT (v tis. Kč a jako % z rozpočtu jednotlivých VVŠ), 2014

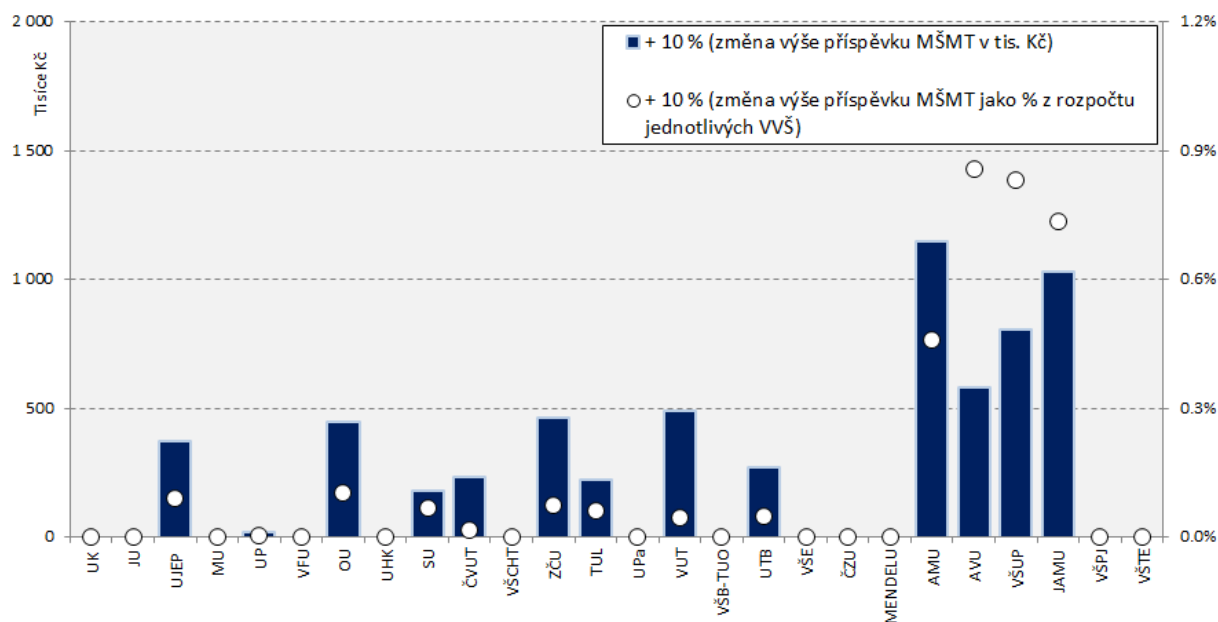

3.3 Účelová neinvestiční podpora výzkumu, vývoje a inovací 2014

Finance na VaV (tis. Kč)	2014	Podíl na všech VVŠ	Zvýšení o 10 %	Změna rozpočtu (v %)	A+K	Snížení o 10 %	Změna rozpočtu (v %)	A+K
UK v Praze	1 192 050	26.2%	119 205	0.26%	0.08%	-119 205	-0.28%	-0.08%
JU v Českých Budějovicích	146 822	3.2%	14 682	0.31%	0.06%	-14 682	-0.31%	-0.06%
UJEP v Ústí nad Labem	34 677	0.8%	3 468	0.12%	0.02%	-3 468	-0.12%	-0.02%
Masarykova univerzita	531 718	11.7%	53 172	0.24%	0.06%	-53 172	-0.25%	-0.06%
UP v Olomouci	283 082	6.2%	28 308	0.28%	0.06%	-28 308	-0.29%	-0.06%
VFU Brno	32 998	0.7%	3 300	0.16%	0.03%	-3 300	-0.16%	-0.03%
OU v Ostravě	39 776	0.9%	3 978	0.11%	0.02%	-3 978	-0.11%	-0.02%
Univerzita Hradec Králové	14 121	0.3%	1 412	0.06%	0.01%	-1 412	-0.06%	-0.01%
Slezská univerzita v Opavě	16 369	0.4%	1 637	0.09%	0.01%	-1 637	-0.09%	-0.01%
ČVUT v Praze	706 103	15.5%	70 610	0.41%	0.10%	-70 610	-0.42%	-0.11%
VŠCHT v Praze	203 293	4.5%	20 329	0.49%	0.13%	-20 329	-0.49%	-0.14%
ZČU v Plzni	191 247	4.2%	19 125	0.33%	0.07%	-19 125	-0.33%	-0.07%
TU v Liberci	117 148	2.6%	11 715	0.40%	0.08%	-11 715	-0.40%	-0.08%
Univerzita Pardubice	94 251	2.1%	9 425	0.25%	0.05%	-9 425	-0.25%	-0.05%
VUT v Brně	386 450	8.5%	38 645	0.33%	0.07%	-38 645	-0.34%	-0.08%
VŠB - TU Ostrava	189 761	4.2%	18 976	0.27%	0.05%	-18 976	-0.28%	-0.05%
UTB ve Zlíně	40 623	0.9%	4 062	0.11%	0.02%	-4 062	-0.11%	-0.02%
VŠE v Praze	69 781	1.5%	6 978	0.13%	0.03%	-6 978	-0.13%	-0.03%
ČZU v Praze	123 434	2.7%	12 343	0.16%	0.03%	-12 343	-0.16%	-0.03%
Mendelova univerzita v Brně	111 275	2.4%	11 128	0.26%	0.05%	-11 128	-0.26%	-0.05%
AMU v Praze	17 955	0.4%	1 796	0.08%	0.02%	-1 796	-0.08%	-0.02%
AVU v Praze	2 948	0.1%	295	0.04%	0.01%	-295	-0.04%	-0.01%
VŠUP v Praze	3 088	0.1%	309	0.03%	0.01%	-309	-0.03%	-0.01%
JAMU v Brně	2 643	0.1%	264	0.02%	0.00%	-264	-0.02%	0.00%
VŠP Jihlava	189	0.0%	19	0.00%	0.00%	-19	0.00%	0.00%
VŠTE v Českých Budějovicích	0	0.0%	0	0.00%	0.00%	0	0.00%	0.00%

Zdroj: Rozpis rozpočtu vysokých škol na rok 2014 a SVP PedF UK

Finance na VaV

Změna výše příspěvku MŠMT (v tis. Kč a jako % z rozpočtu jednotlivých VVŠ), 2014

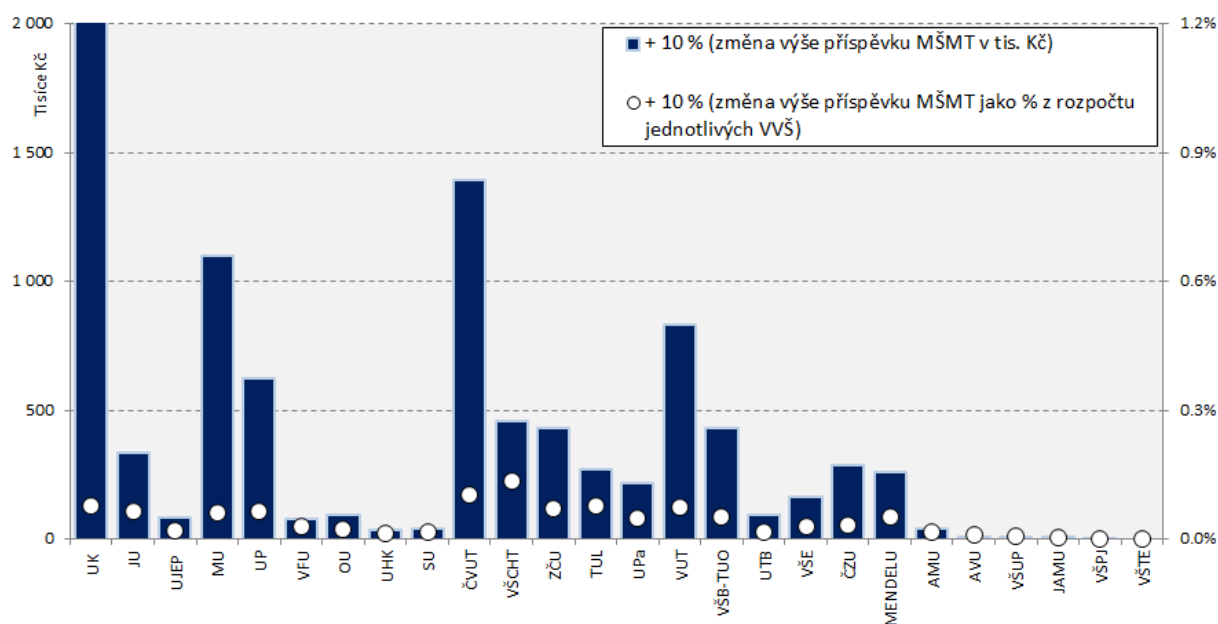

3.4 Mezinárodní granty 2014

Mezinárodní granty (tis. Kč)	2014	Podíl na všech VVŠ	Zvýšení o 10 %	Změna rozpočtu (v %)	Změna rozpočtu (v %)	Snížení o 10 %	Změna rozpočtu (v %)	Změna rozpočtu (v %)
				K	A+K		K	A+K
UK v Praze	634 419	24.7%	63 442	0.43%	0.12%	-63 442	-0.45%	-0.13%
JU v Českých Budějovicích	46 035	1.8%	4 604	0.29%	0.06%	-4 604	-0.30%	-0.06%
UJEP v Ústí nad Labem	32 626	1.3%	3 263	0.34%	0.05%	-3 263	-0.34%	-0.05%
Masarykova univerzita	424 376	16.5%	42 438	0.54%	0.13%	-42 438	-0.56%	-0.14%
UP v Olomouci	24 008	0.9%	2 401	0.08%	0.02%	-2 401	-0.08%	-0.02%
VFU Brno	0	0.0%	0	0.00%	0.00%	0	0.00%	0.00%
OU v Ostravě	10 769	0.4%	1 077	0.09%	0.02%	-1 077	-0.09%	-0.02%
Univerzita Hradec Králové	4 708	0.2%	471	0.06%	0.01%	-471	-0.06%	-0.01%
Slezská univerzita v Opavě	1 379	0.1%	138	0.02%	0.00%	-138	-0.02%	0.00%
ČVUT v Praze	525 560	20.5%	52 556	0.84%	0.21%	-52 556	-0.87%	-0.22%
VŠCHT v Praze	156 760	6.1%	15 676	1.09%	0.30%	-15 676	-1.10%	-0.30%
ZČU v Plzni	36 208	1.4%	3 621	0.19%	0.04%	-3 621	-0.19%	-0.04%
TU v Liberci	25 903	1.0%	2 590	0.27%	0.05%	-2 590	-0.27%	-0.05%
Univerzita Pardubice	47 614	1.9%	4 761	0.38%	0.07%	-4 761	-0.38%	-0.07%
VUT v Brně	202 192	7.9%	20 219	0.51%	0.12%	-20 219	-0.52%	-0.12%
VŠB - TU Ostrava	146 568	5.7%	14 657	0.62%	0.11%	-14 657	-0.62%	-0.11%
UTB ve Zlíně	7 184	0.3%	718	0.06%	0.01%	-718	-0.06%	-0.01%
VŠE v Praze	24 912	1.0%	2 491	0.14%	0.03%	-2 491	-0.14%	-0.03%
ČZU v Praze	197 827	7.7%	19 783	0.73%	0.15%	-19 783	-0.74%	-0.15%
Mendelova univerzita v Brně	9 533	0.4%	953	0.07%	0.01%	-953	-0.07%	-0.01%
AMU v Praze	0	0.0%	0	0.00%	0.00%	0	0.00%	0.00%
AVU v Praze	7 148	0.3%	715	0.31%	0.07%	-715	-0.31%	-0.07%
VŠUP v Praze	0	0.0%	0	0.00%	0.00%	0	0.00%	0.00%
JAMU v Brně	0	0.0%	0	0.00%	0.00%	0	0.00%	0.00%
VŠP Jihlava	0	0.0%	0	0.00%	0.00%	0	0.00%	0.00%
VŠTE v Českých Budějovicích	0	0.0%	0	0.00%	0.00%	0	0.00%	0.00%

Zdroj: Rozpis rozpočtu vysokých škol na rok 2014 a SVP PedF UK

Mezinárodní granty

Změna výše příspěvku MŠMT (v tis. Kč a jako % z rozpočtu jednotlivých VVŠ), 2014

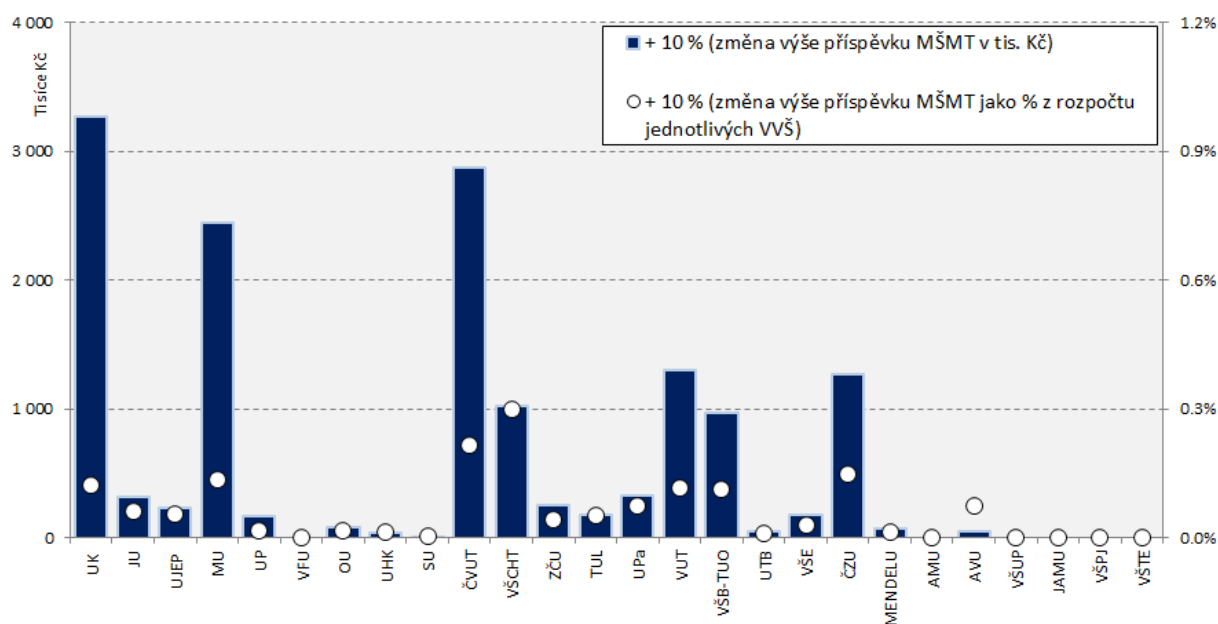

3.5 Vlastní příjmy 2014

Vlastní příjmy (tis. Kč)	2014	Podíl na všech VVŠ	Zvýšení o 10 %	Změna rozpočtu (v %) K	A+K	Snížení o 10 %	Změna rozpočtu (v %) K	A+K
UK v Praze	1 447 312	31.1%	144 731	0.29%	0.08%	-144 731	-0.31%	-0.09%
JU v Českých Budějovicích	113 148	2.4%	11 315	0.24%	0.05%	-11 315	-0.24%	-0.05%
UJEP v Ústí nad Labem	51 564	1.1%	5 156	0.18%	0.03%	-5 156	-0.18%	-0.03%
Masarykova univerzita	448 116	9.6%	44 812	0.21%	0.05%	-44 812	-0.21%	-0.05%
UP v Olomouci	268 780	5.8%	26 878	0.27%	0.06%	-26 878	-0.27%	-0.06%
VFU Brno	78 223	1.7%	7 822	0.37%	0.07%	-7 822	-0.38%	-0.07%
OU v Ostravě	56 431	1.2%	5 643	0.15%	0.03%	-5 643	-0.15%	-0.03%
Univerzita Hradec Králové	42 178	0.9%	4 218	0.19%	0.03%	-4 218	-0.19%	-0.03%
Slezská univerzita v Opavě	47 473	1.0%	4 747	0.25%	0.04%	-4 747	-0.25%	-0.04%
ČVUT v Praze	553 115	11.9%	55 312	0.33%	0.08%	-55 312	-0.33%	-0.09%
VŠCHT v Praze	132 311	2.8%	13 231	0.32%	0.09%	-13 231	-0.32%	-0.09%
ZČU v Plzni	120 981	2.6%	12 098	0.21%	0.04%	-12 098	-0.21%	-0.04%
TU v Liberci	144 892	3.1%	14 489	0.48%	0.09%	-14 489	-0.49%	-0.09%
Univerzita Pardubice	68 875	1.5%	6 888	0.18%	0.04%	-6 888	-0.18%	-0.04%
VUT v Brně	292 139	6.3%	29 214	0.25%	0.06%	-29 214	-0.25%	-0.06%
VŠB - TU Ostrava	222 207	4.8%	22 221	0.31%	0.06%	-22 221	-0.32%	-0.06%
UTB ve Zlíně	59 637	1.3%	5 964	0.16%	0.03%	-5 964	-0.16%	-0.03%
VŠE v Praze	201 721	4.3%	20 172	0.36%	0.08%	-20 172	-0.36%	-0.08%
ČZU v Praze	111 928	2.4%	11 193	0.15%	0.03%	-11 193	-0.15%	-0.03%
Mendelova univerzita v Brně	134 614	2.9%	13 461	0.30%	0.06%	-13 461	-0.30%	-0.06%
AMU v Praze	12 635	0.3%	1 264	0.06%	0.01%	-1 264	-0.06%	-0.01%
AVU v Praze	2 301	0.0%	230	0.03%	0.01%	-230	-0.03%	-0.01%
VŠUP v Praze	10 859	0.2%	1 086	0.11%	0.03%	-1 086	-0.11%	-0.03%
JAMU v Brně	7 911	0.2%	791	0.06%	0.01%	-791	-0.06%	-0.01%
VŠP Jihlava	14 268	0.3%	1 427	0.34%	0.03%	-1 427	-0.34%	-0.03%
VŠTE v Českých Budějovicích	7 995	0.2%	799	0.26%	0.02%	-799	-0.26%	-0.02%

Zdroj: Rozpis rozpočtu vysokých škol na rok 2014 a SVP PedF UK

Vlastní příjmy

Změna výše příspěvku MŠMT (v tis. Kč a jako % z rozpočtu jednotlivých VVŠ), 2014

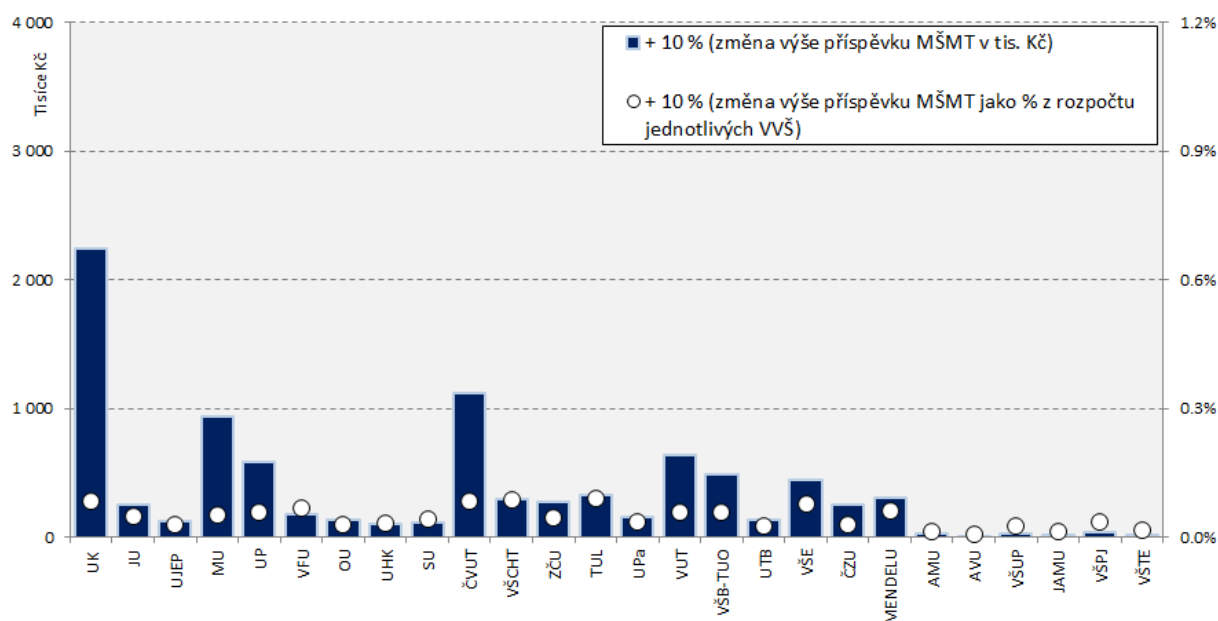

3.6 Kvalifikační struktura akademických pracovníků 2014

Počet profesorů a docentů	2014	Podíl na všech VVŠ	Zvýšení 10 %	o	Změna rozpočtu (v %)	A+K	Snížení 10 %	o	Změna rozpočtu (v %)	A+K
UK v Praze	2 286	23.7%	229	0.17%	0.05%	-229	-0.17%	-0.05%		
JU v Českých Budějovicích	284	3.0%	28	0.19%	0.04%	-28	-0.19%	-0.04%		
UJEP v Ústí nad Labem	219	2.3%	22	0.24%	0.04%	-22	-0.24%	-0.04%		
Masarykova univerzita	862	8.9%	86	0.13%	0.03%	-86	-0.13%	-0.03%		
UP v Olomouci	523	5.4%	52	0.17%	0.04%	-52	-0.17%	-0.04%		
VFU Brno	142	1.5%	14	0.22%	0.04%	-14	-0.22%	-0.04%		
OU v Ostravě	222	2.3%	22	0.19%	0.04%	-22	-0.19%	-0.04%		
Univerzita Hradec Králové	180	1.9%	18	0.25%	0.04%	-18	-0.25%	-0.05%		
Slezská univerzita v Opavě	108	1.1%	11	0.18%	0.03%	-11	-0.18%	-0.03%		
ČVUT v Praze	887	9.2%	89	0.17%	0.04%	-89	-0.18%	-0.05%		
VŠCHT v Praze	316	3.3%	32	0.24%	0.07%	-32	-0.24%	-0.07%		
ZČU v Plzni	332	3.4%	33	0.18%	0.04%	-33	-0.18%	-0.04%		
TU v Liberci	238	2.5%	24	0.26%	0.05%	-24	-0.26%	-0.05%		
Univerzita Pardubice	260	2.7%	26	0.22%	0.04%	-26	-0.22%	-0.04%		
VUT v Brně	595	6.2%	60	0.16%	0.04%	-60	-0.17%	-0.04%		
VŠB - TU Ostrava	513	5.3%	51	0.23%	0.04%	-51	-0.23%	-0.04%		
UTB ve Zlíně	218	2.3%	22	0.18%	0.03%	-22	-0.18%	-0.03%		
VŠE v Praze	371	3.8%	37	0.21%	0.05%	-37	-0.22%	-0.05%		
ČZU v Praze	314	3.3%	31	0.13%	0.03%	-31	-0.13%	-0.03%		
Mendelova univerzita v Brně	293	3.0%	29	0.21%	0.04%	-29	-0.21%	-0.04%		
AMU v Praze	233	2.4%	23	0.33%	0.07%	-23	-0.33%	-0.07%		
AVU v Praze	41	0.4%	4	0.19%	0.05%	-4	-0.19%	-0.05%		
VŠUP v Praze	35	0.4%	3	0.11%	0.03%	-3	-0.11%	-0.03%		
JAMU v Brně	120	1.2%	12	0.29%	0.06%	-12	-0.29%	-0.06%		
VŠP Jihlava	31	0.3%	3	0.23%	0.02%	-3	-0.24%	-0.02%		
VŠTE v Českých Budějovicích	19	0.2%	2	0.20%	0.01%	-2	-0.20%	-0.01%		

Zdroj: Rozpis rozpočtu vysokých škol na rok 2014 a SVP PedF UK

Počet profesorů a docentů

Změna výše příspěvku MŠMT (v tis. Kč a jako % z rozpočtu jednotlivých VVŠ), 2014

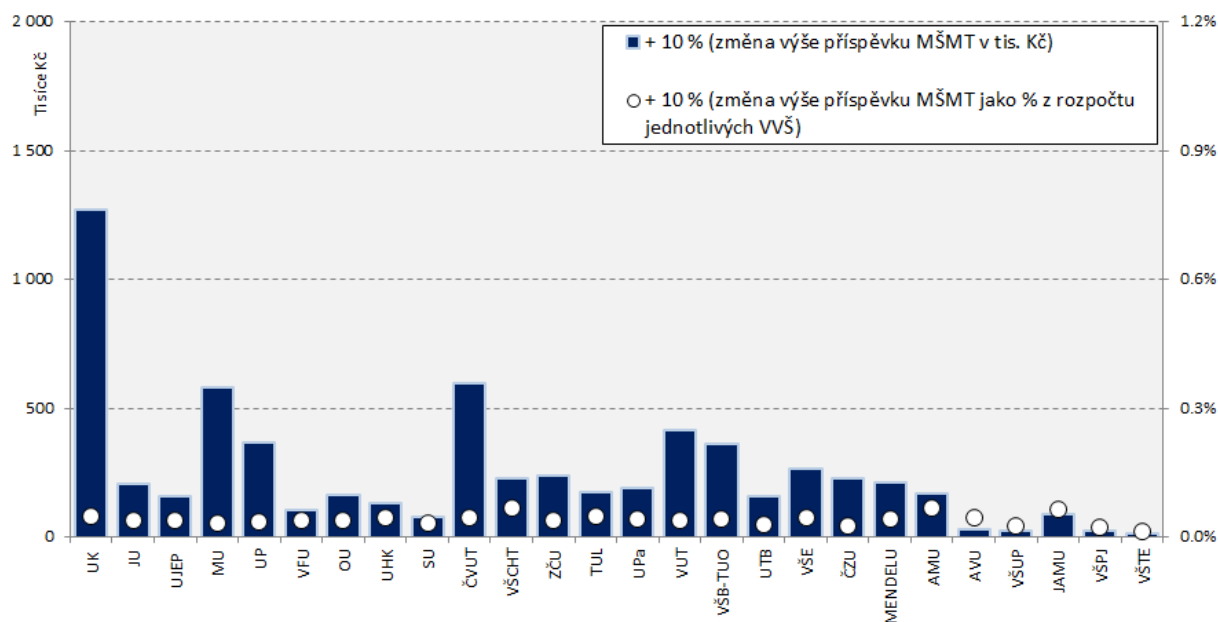

3.7 Zaměstnanost absolventů 2014

Absolventi	2014	Podíl na všech VVŠ	Zvýšení o 10 %	Změna rozpočtu (v %) K	A+K	Snížení o 10 %	Změna rozpočtu (v %) K	A+K
UK v Praze	12 884	13.5%	1 288	1.73%	0.50%	-1 288	-1.77%	-0.51%
JU v Českých Budějovicích	4 021	4.2%	402	4.31%	0.88%	-402	-4.34%	-0.89%
UJEP v Ústí nad Labem	2 599	2.7%	260	4.54%	0.74%	-260	-4.56%	-0.74%
Masarykova univerzita	9 912	10.4%	991	2.34%	0.58%	-991	-2.39%	-0.59%
UP v Olomouci	6 132	6.4%	613	3.13%	0.69%	-613	-3.17%	-0.70%
VFU Brno	1 812	1.9%	181	4.50%	0.82%	-181	-4.51%	-0.83%
OU v Ostravě	3 252	3.4%	325	4.43%	0.86%	-325	-4.46%	-0.87%
Univerzita Hradec Králové	2 385	2.5%	238	5.36%	0.96%	-238	-5.39%	-0.96%
Slezská univerzita v Opavě	2 011	2.1%	201	5.42%	0.91%	-201	-5.44%	-0.91%
ČVUT v Praze	6 792	7.1%	679	2.20%	0.56%	-679	-2.23%	-0.57%
VŠCHT v Praze	1 594	1.7%	159	2.01%	0.55%	-159	-2.01%	-0.55%
ZČU v Plzni	4 076	4.3%	408	3.56%	0.76%	-408	-3.59%	-0.76%
TU v Liberci	1 970	2.1%	197	3.46%	0.65%	-197	-3.48%	-0.65%
Univerzita Pardubice	2 810	2.9%	281	3.76%	0.73%	-281	-3.79%	-0.74%
VUT v Brně	6 365	6.7%	636	2.82%	0.64%	-636	-2.86%	-0.65%
VŠB - TU Ostrava	5 388	5.6%	539	3.90%	0.72%	-539	-3.94%	-0.72%
UTB ve Zlíně	3 939	4.1%	394	5.16%	0.84%	-394	-5.20%	-0.84%
VŠE v Praze	3 370	3.5%	337	3.16%	0.67%	-337	-3.18%	-0.68%
ČZU v Praze	6 026	6.3%	603	3.90%	0.79%	-603	-3.95%	-0.80%
Mendelova univerzita v Brně	3 655	3.8%	365	4.21%	0.85%	-365	-4.24%	-0.86%
AMU v Praze	1 479	1.5%	148	3.43%	0.70%	-148	-3.44%	-0.70%
AVU v Praze	538	0.6%	54	4.01%	0.95%	-54	-4.01%	-0.95%
VŠUP v Praze	599	0.6%	60	3.09%	0.74%	-60	-3.09%	-0.74%
JAMU v Brně	987	1.0%	99	3.81%	0.84%	-99	-3.81%	-0.84%
VŠP Jihlava	578	0.6%	58	7.11%	0.73%	-58	-7.12%	-0.73%
VŠTE v Českých Budějovicích	347	0.4%	35	5.74%	0.35%	-35	-5.75%	-0.35%

Zdroj: Rozpis rozpočtu vysokých škol na rok 2014 a SVP PedF UK

Absolventi

Změna výše příspěvku MŠMT (v tis. Kč a jako % z rozpočtu jednotlivých VVŠ), 2014

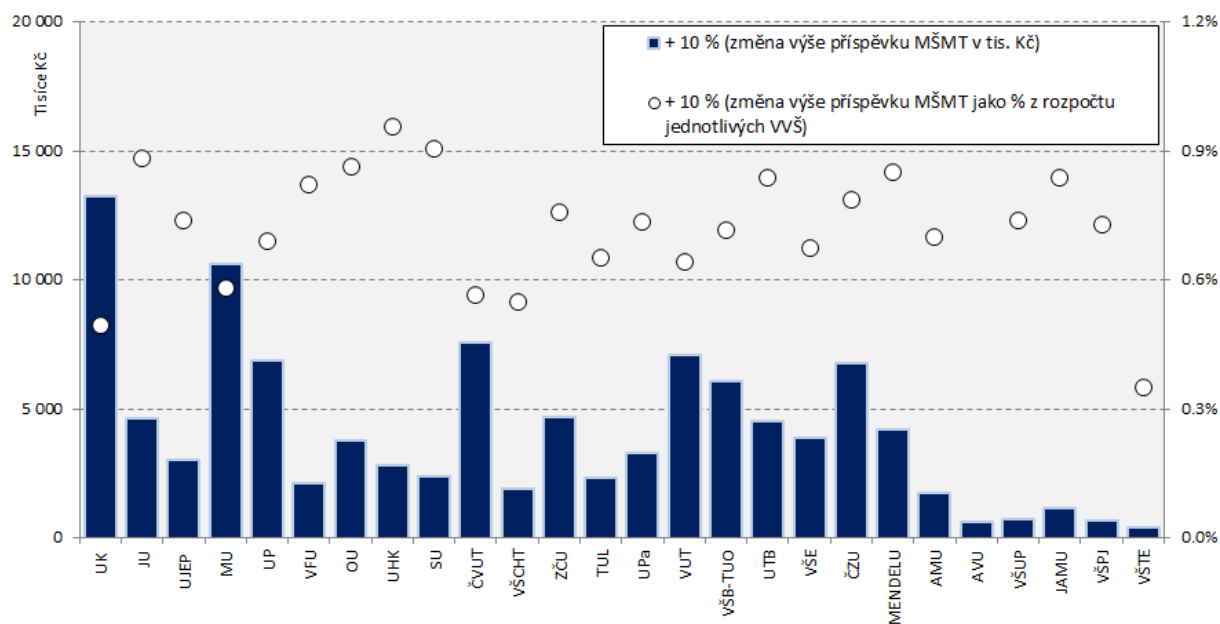

3.8 Nezaměstnaní absolventi 2014

Nezaměstnaní absolventi	2014	Podíl na všech VVŠ	Zvýšení 10 %	o	Změna rozpočtu (v %)		Snížení 10 %	o	Změna rozpočtu (v %)	
					K	A+K			K	A+K
UK v Praze	192	6.8%		19	-0.03%	-0.01%		-19	0.03%	0.01%
JU v Českých Budějovicích	174	6.2%		17	-0.19%	-0.04%		-17	0.19%	0.04%
UJEP v Ústí nad Labem	66	2.3%		7	-0.11%	-0.02%		-7	0.11%	0.02%
Masarykova univerzita	271	9.6%		27	-0.06%	-0.02%		-27	0.06%	0.02%
UP v Olomouci	206	7.3%		21	-0.11%	-0.02%		-21	0.11%	0.02%
VFU Brno	74	2.6%		7	-0.18%	-0.03%		-7	0.18%	0.03%
OU v Ostravě	107	3.8%		11	-0.15%	-0.03%		-11	0.15%	0.03%
Univerzita Hradec Králové	91	3.2%		9	-0.21%	-0.04%		-9	0.21%	0.04%
Slezská univerzita v Opavě	93	3.3%		9	-0.25%	-0.04%		-9	0.25%	0.04%
ČVUT v Praze	108	3.8%		11	-0.04%	-0.01%		-11	0.04%	0.01%
VŠCHT v Praze	19	0.7%		2	-0.02%	-0.01%		-2	0.02%	0.01%
ZČU v Plzni	129	4.6%		13	-0.11%	-0.02%		-13	0.11%	0.02%
TU v Liberci	59	2.1%		6	-0.10%	-0.02%		-6	0.10%	0.02%
Univerzita Pardubice	138	4.9%		14	-0.19%	-0.04%		-14	0.19%	0.04%
VUT v Brně	132	4.7%		13	-0.06%	-0.01%		-13	0.06%	0.01%
VŠB - TU Ostrava	167	5.9%		17	-0.12%	-0.02%		-17	0.12%	0.02%
UTB ve Zlíně	184	6.5%		18	-0.24%	-0.04%		-18	0.24%	0.04%
VŠE v Praze	45	1.6%		4	-0.04%	-0.01%		-4	0.04%	0.01%
ČZU v Praze	140	5.0%		14	-0.09%	-0.02%		-14	0.09%	0.02%
Mendelova univerzita v Brně	164	5.8%		16	-0.19%	-0.04%		-16	0.19%	0.04%
AMU v Praze	40	1.4%		4	-0.09%	-0.02%		-4	0.09%	0.02%
AVU v Praze	61	2.2%		6	-0.46%	-0.11%		-6	0.46%	0.11%
VŠUP v Praze	30	1.0%		3	-0.15%	-0.04%		-3	0.15%	0.04%
JAMU v Brně	16	0.6%		2	-0.06%	-0.01%		-2	0.06%	0.01%
VŠP Jihlava	55	2.0%		6	-0.68%	-0.07%		-6	0.68%	0.07%
VŠTE v Českých Budějovicích	55	2.0%		6	-0.91%	-0.06%		-6	0.91%	0.06%

Zdroj: Rozpis rozpočtu vysokých škol na rok 2014 a SVP PedF UK

Nezaměstnaní absolventi

Změna výše příspěvku MŠMT (v tis. Kč a jako % z rozpočtu jednotlivých VVŠ), 2014

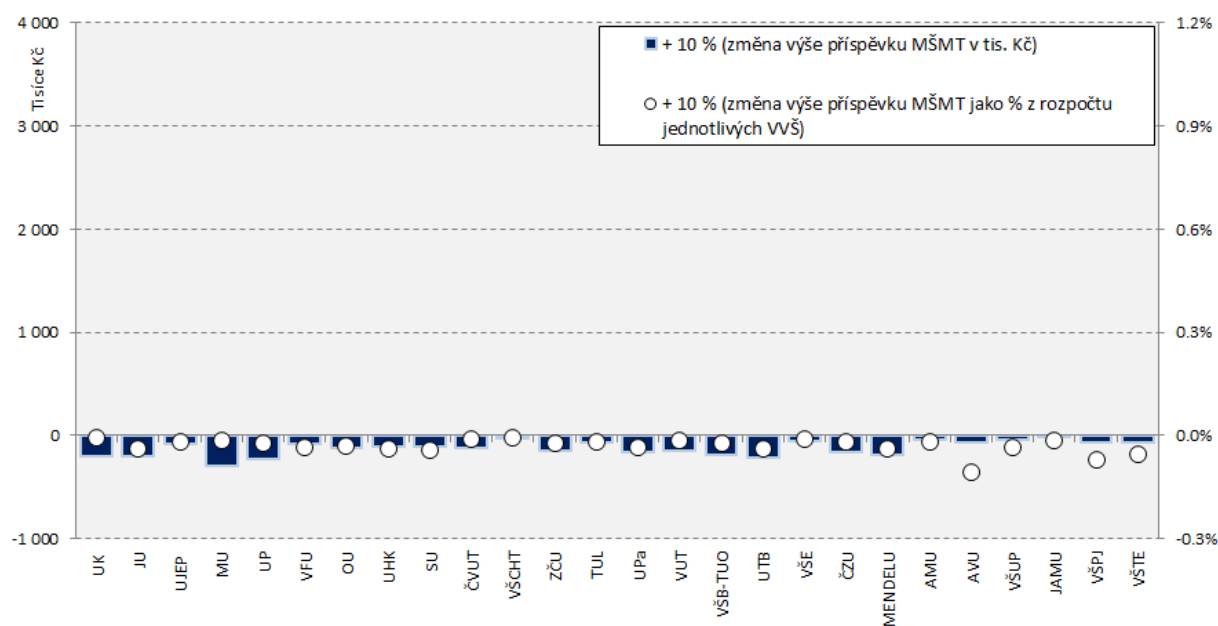

3.9 Zahraniční studenti 2014

Studující cizinci	2014	Podíl na všech VVŠ	Zvýšení 10 %	o	Změna rozpočtu (v %) A+K		Snížení 10 %	o	Změna rozpočtu (v %) A+K	
UK v Praze	5 134	17.6%	513	0.13%	0.04%		-513		-0.14%	-0.04%
JU v Českých Budějovicích	311	1.1%	31	0.07%	0.01%		-31		-0.07%	-0.01%
UJEP v Ústí nad Labem	220	0.8%	22	0.08%	0.01%		-22		-0.08%	-0.01%
Masarykova univerzita	6 371	21.8%	637	0.27%	0.07%		-637		-0.28%	-0.07%
UP v Olomouci	1 162	4.0%	116	0.12%	0.03%		-116		-0.13%	-0.03%
VFU Brno	426	1.5%	43	0.22%	0.04%		-43		-0.22%	-0.04%
OU v Ostravě	369	1.3%	37	0.11%	0.02%		-37		-0.11%	-0.02%
Univerzita Hradec Králové	109	0.4%	11	0.05%	0.01%		-11		-0.05%	-0.01%
Slezská univerzita v Opavě	535	1.8%	54	0.30%	0.05%		-54		-0.30%	-0.05%
ČVUT v Praze	2 209	7.6%	221	0.15%	0.04%		-221		-0.15%	-0.04%
VŠCHT v Praze	571	2.0%	57	0.15%	0.04%		-57		-0.15%	-0.04%
ZČU v Plzni	391	1.3%	39	0.07%	0.02%		-39		-0.07%	-0.02%
TU v Liberci	436	1.5%	44	0.16%	0.03%		-44		-0.16%	-0.03%
Univerzita Pardubice	210	0.7%	21	0.06%	0.01%		-21		-0.06%	-0.01%
VUT v Brně	3 102	10.6%	310	0.27%	0.06%		-310		-0.27%	-0.06%
VŠB - TU Ostrava	1 141	3.9%	114	0.17%	0.03%		-114		-0.17%	-0.03%
UTB ve Zlíně	739	2.5%	74	0.20%	0.03%		-74		-0.20%	-0.03%
VŠE v Praze	3 065	10.5%	306	0.54%	0.12%		-306		-0.55%	-0.12%
ČZU v Praze	1 300	4.5%	130	0.18%	0.04%		-130		-0.18%	-0.04%
Mendelova univerzita v Brně	923	3.2%	92	0.22%	0.04%		-92		-0.22%	-0.04%
AMU v Praze	185	0.6%	19	0.09%	0.02%		-19		-0.09%	-0.02%
AVU v Praze	24	0.1%	2	0.04%	0.01%		-2		-0.04%	-0.01%
VŠUP v Praze	47	0.2%	5	0.05%	0.01%		-5		-0.05%	-0.01%
JAMU v Brně	110	0.4%	11	0.09%	0.02%		-11		-0.09%	-0.02%
VŠP Jihlava	43	0.1%	4	0.11%	0.01%		-4		-0.11%	-0.01%
VŠTE v Českých Budějovicích	46	0.2%	5	0.15%	0.01%		-5		-0.15%	-0.01%

Zdroj: Rozpis rozpočtu vysokých škol na rok 2014 a SVP PedF UK

Studující cizinci

Změna výše příspěvku MŠMT (v tis. Kč a jako % z rozpočtu jednotlivých VVŠ), 2014

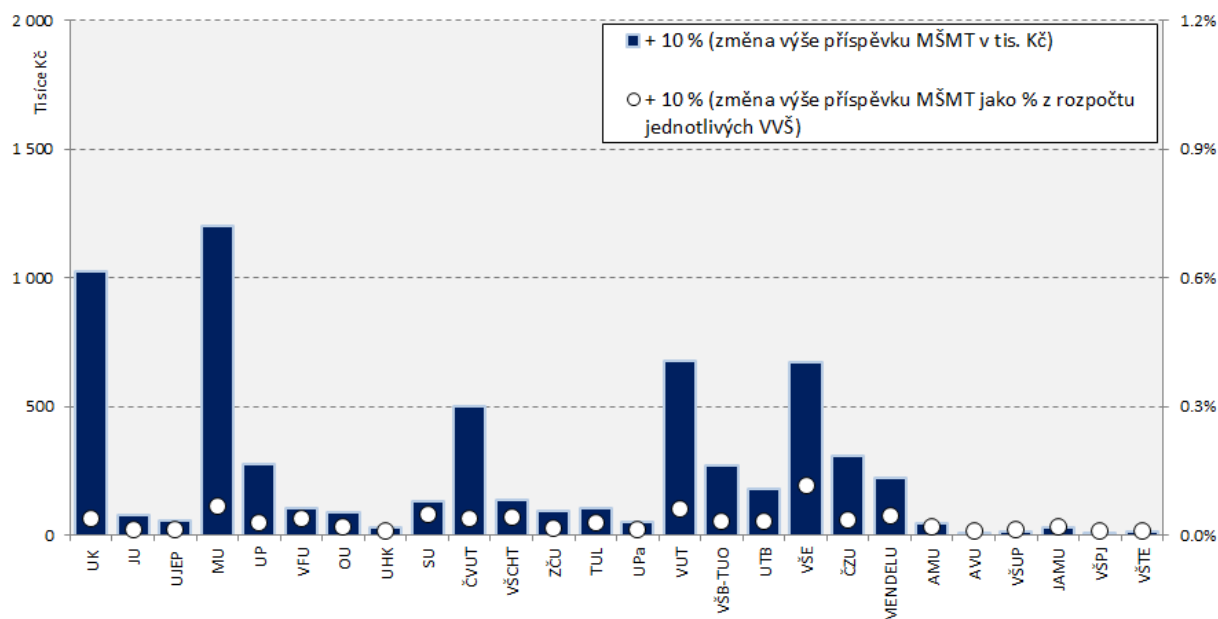

3.10 Samoplátci 2014

Samoplátci	2014	Podíl na všech VVŠ	Zvýšení 10 %	o	Změna rozpočtu (v %) K	A+K	Snížení 10 %	o	Změna rozpočtu (v %) K	A+K
UK v Praze	2 373	54.5%	237		0.33%	0.09%	-237		-0.37%	-0.11%
JU v Českých Budějovicích	1	0.0%	0		0.00%	0.00%	0		0.00%	0.00%
UJEP v Ústí nad Labem	7	0.2%	1		0.03%	0.00%	-1		-0.03%	0.00%
Masarykova univerzita	577	13.2%	58		0.27%	0.07%	-58		-0.28%	-0.07%
UP v Olomouci	309	7.1%	31		0.32%	0.07%	-31		-0.33%	-0.07%
VFU Brno	265	6.1%	26		1.29%	0.24%	-26		-1.30%	-0.24%
OU v Ostravě	108	2.5%	11		0.31%	0.06%	-11		-0.31%	-0.06%
Univerzita Hradec Králové	11	0.3%	1		0.05%	0.01%	-1		-0.05%	-0.01%
Slezská univerzita v Opavě	0	0.0%	0		0.00%	0.00%	0		0.00%	0.00%
ČVUT v Praze	170	3.9%	17		0.12%	0.03%	-17		-0.12%	-0.03%
VŠCHT v Praze	59	1.3%	6		0.15%	0.04%	-6		-0.15%	-0.04%
ZČU v Plzni	2	0.1%	0		0.00%	0.00%	0		0.00%	0.00%
TU v Liberci	6	0.1%	1		0.02%	0.00%	-1		-0.02%	0.00%
Univerzita Pardubice	12	0.3%	1		0.04%	0.01%	-1		-0.04%	-0.01%
VUT v Brně	19	0.4%	2		0.02%	0.00%	-2		-0.02%	0.00%
VŠB - TU Ostrava	45	1.0%	5		0.07%	0.01%	-5		-0.07%	-0.01%
UTB ve Zlíně	39	0.9%	4		0.11%	0.02%	-4		-0.11%	-0.02%
VŠE v Praze	191	4.4%	19		0.37%	0.08%	-19		-0.37%	-0.08%
ČZU v Praze	45	1.0%	5		0.06%	0.01%	-5		-0.06%	-0.01%
Mendelova univerzita v Brně	49	1.1%	5		0.12%	0.02%	-5		-0.12%	-0.02%
AMU v Praze	49	1.1%	5		0.23%	0.05%	-5		-0.23%	-0.05%
AVU v Praze	0	0.0%	0		0.00%	0.00%	0		0.00%	0.00%
VŠUP v Praze	17	0.4%	2		0.18%	0.04%	-2		-0.18%	-0.04%
JAMU v Brně	2	0.0%	0		0.01%	0.00%	0		-0.01%	0.00%
VŠP Jihlava	0	0.0%	0		0.00%	0.00%	0		0.00%	0.00%
VŠTE v Českých Budějovicích	0	0.0%	0		0.00%	0.00%	0		0.00%	0.00%

Zdroj: Rozpis rozpočtu vysokých škol na rok 2014 a SVP PedF UK

Samoplátci

Změna výše příspěvku MŠMT (v tis. Kč a jako % z rozpočtu jednotlivých VVŠ), 2014

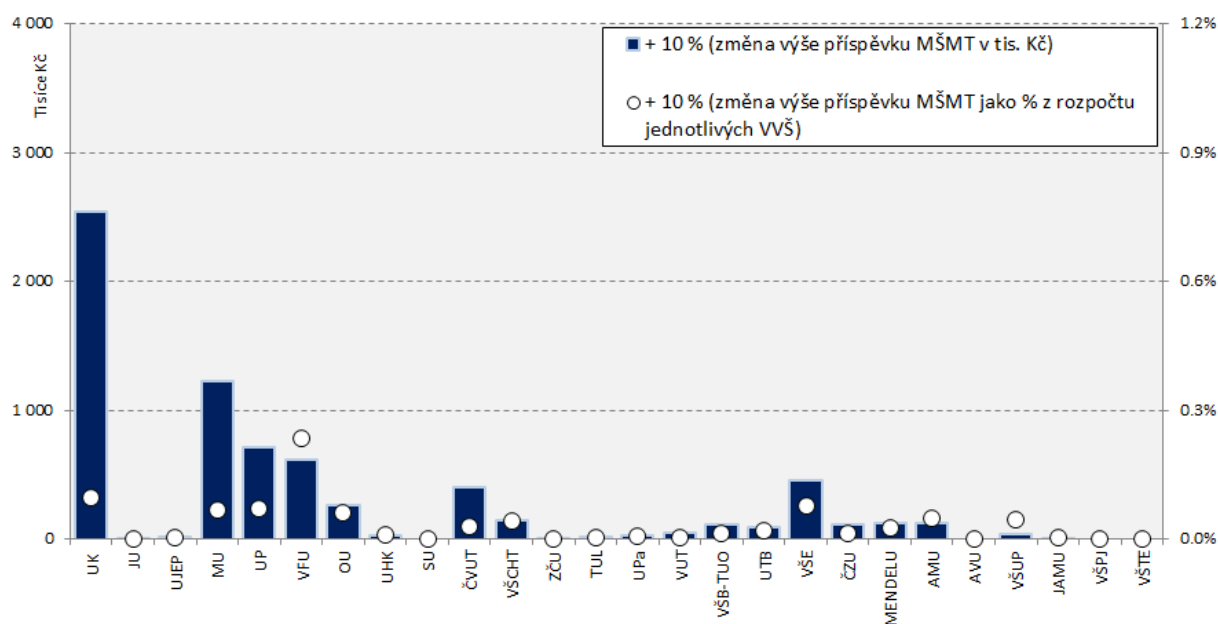

3.11 Studenti vyslaní v rámci mobilitních programů 2014

Mobility - vyslaní	2014	Podíl na všech VVŠ	Zvýšení o 10 %	Změna rozpočtu (v %)	Změna rozpočtu (v %)	Snížení o 10 %	Změna rozpočtu (v %)	Změna rozpočtu (v %)
				K	A+K		K	A+K
UK v Praze	228 693	15.5%	22 869	0.66%	0.19%	-22 869	-0.69%	-0.20%
JU v Českých Budějovicích	24 584	1.7%	2 458	0.60%	0.12%	-2 458	-0.61%	-0.12%
UJEP v Ústí nad Labem	47 250	3.2%	4 725	1.83%	0.30%	-4 725	-1.84%	-0.30%
Masarykova univerzita	284 369	19.3%	28 437	1.34%	0.33%	-28 437	-1.39%	-0.35%
UP v Olomouci	106 512	7.2%	10 651	1.20%	0.26%	-10 651	-1.22%	-0.27%
VFU Brno	7 378	0.5%	738	0.41%	0.08%	-738	-0.41%	-0.08%
OU v Ostravě	43 992	3.0%	4 399	1.34%	0.26%	-4 399	-1.35%	-0.26%
Univerzita Hradec Králové	32 142	2.2%	3 214	1.61%	0.29%	-3 214	-1.62%	-0.29%
Slezská univerzita v Opavě	20 207	1.4%	2 021	1.22%	0.20%	-2 021	-1.23%	-0.20%
ČVUT v Praze	84 533	5.7%	8 453	0.62%	0.16%	-8 453	-0.63%	-0.16%
VŠCHT v Praze	11 216	0.8%	1 122	0.32%	0.09%	-1 122	-0.32%	-0.09%
ZČU v Plzni	64 292	4.4%	6 429	1.25%	0.27%	-6 429	-1.26%	-0.27%
TU v Liberci	36 550	2.5%	3 655	1.42%	0.27%	-3 655	-1.43%	-0.27%
Univerzita Pardubice	25 094	1.7%	2 509	0.76%	0.15%	-2 509	-0.76%	-0.15%
VUT v Brně	107 401	7.3%	10 740	1.05%	0.24%	-10 740	-1.07%	-0.24%
VŠB - TU Ostrava	46 092	3.1%	4 609	0.76%	0.14%	-4 609	-0.77%	-0.14%
UTB ve Zlíně	36 165	2.5%	3 617	1.07%	0.17%	-3 617	-1.08%	-0.18%
VŠE v Praze	94 277	6.4%	9 428	1.90%	0.41%	-9 428	-1.93%	-0.41%
ČZU v Praze	86 955	5.9%	8 696	1.26%	0.25%	-8 696	-1.27%	-0.26%
Mendelova univerzita v Brně	42 935	2.9%	4 294	1.11%	0.22%	-4 294	-1.12%	-0.23%
AMU v Praze	14 523	1.0%	1 452	0.75%	0.15%	-1 452	-0.75%	-0.15%
AVU v Praze	2 548	0.2%	255	0.42%	0.10%	-255	-0.42%	-0.10%
VŠUP v Praze	9 116	0.6%	912	1.05%	0.25%	-912	-1.05%	-0.25%
JAMU v Brně	8 447	0.6%	845	0.73%	0.16%	-845	-0.73%	-0.16%
VŠP Jihlava	6 404	0.4%	640	1.76%	0.18%	-640	-1.76%	-0.18%
VŠTE v Českých Budějovicích	3 633	0.2%	363	1.34%	0.08%	-363	-1.34%	-0.08%

Zdroj: Rozpis rozpočtu vysokých škol na rok 2014 a SVP PedF UK

Mobility - vyslaní

Změna výše příspěvku MŠMT (v tis. Kč a jako % z rozpočtu jednotlivých VVŠ), 2014

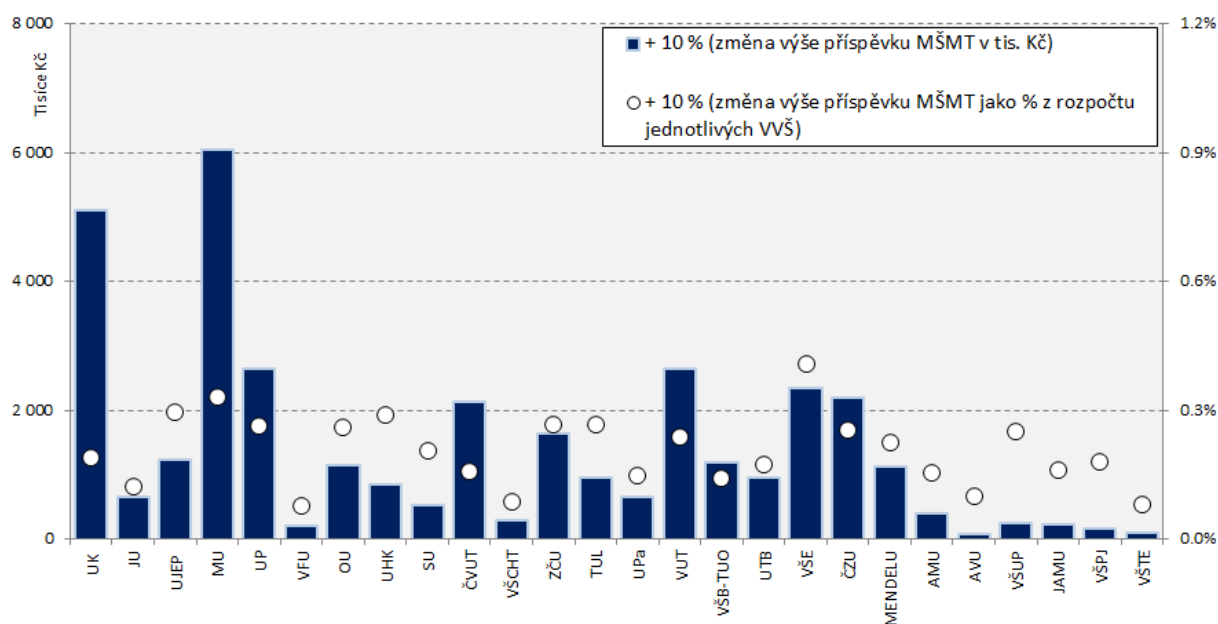

3.12 Studenti přijatí v rámci mobilitních programů 2014

Mobility - přijatí	2014	Podíl na všech VVŠ	Zvýšení o 10 %	Změna rozpočtu (v %) K	Změna rozpočtu (v %) A+K	Snížení o 10 %	Změna rozpočtu (v %) K	Změna rozpočtu (v %) A+K
UK v Praze	375 348	24.2%	37 535	0.92%	0.26%	-37 535	-0.97%	-0.28%
JU v Českých Budějovicích	15 595	1.0%	1 559	0.37%	0.07%	-1 559	-0.37%	-0.08%
UJEP v Ústí nad Labem	16 172	1.0%	1 617	0.61%	0.10%	-1 617	-0.61%	-0.10%
Masarykova univerzita	262 347	16.9%	26 235	1.21%	0.30%	-26 235	-1.25%	-0.31%
UP v Olomouci	58 056	3.7%	5 806	0.65%	0.14%	-5 806	-0.65%	-0.14%
VFU Brno	12 797	0.8%	1 280	0.68%	0.12%	-1 280	-0.68%	-0.12%
OU v Ostravě	29 020	1.9%	2 902	0.85%	0.17%	-2 902	-0.85%	-0.17%
Univerzita Hradec Králové	17 248	1.1%	1 725	0.83%	0.15%	-1 725	-0.83%	-0.15%
Slezská univerzita v Opavě	5 319	0.3%	532	0.31%	0.05%	-532	-0.31%	-0.05%
ČVUT v Praze	157 670	10.2%	15 767	1.04%	0.27%	-15 767	-1.06%	-0.27%
VŠCHT v Praze	24 470	1.6%	2 447	0.65%	0.18%	-2 447	-0.65%	-0.18%
ZČU v Plzni	47 959	3.1%	4 796	0.90%	0.19%	-4 796	-0.90%	-0.19%
TU v Liberci	20 368	1.3%	2 037	0.76%	0.14%	-2 037	-0.77%	-0.14%
Univerzita Pardubice	23 795	1.5%	2 380	0.68%	0.13%	-2 380	-0.69%	-0.13%
VUT v Brně	109 001	7.0%	10 900	1.02%	0.23%	-10 900	-1.03%	-0.23%
VŠB - TU Ostrava	66 024	4.3%	6 602	1.03%	0.19%	-6 602	-1.03%	-0.19%
UTB ve Zlíně	19 346	1.2%	1 935	0.55%	0.09%	-1 935	-0.55%	-0.09%
VŠE v Praze	91 724	5.9%	9 172	1.77%	0.38%	-9 172	-1.79%	-0.38%
ČZU v Praze	99 899	6.4%	9 990	1.37%	0.27%	-9 990	-1.38%	-0.28%
Mendelova univerzita v Brně	44 696	2.9%	4 470	1.10%	0.22%	-4 470	-1.11%	-0.22%
AMU v Praze	30 257	1.9%	3 026	1.48%	0.30%	-3 026	-1.48%	-0.30%
AVU v Praze	4 041	0.3%	404	0.64%	0.15%	-404	-0.64%	-0.15%
VŠUP v Praze	9 237	0.6%	924	1.01%	0.24%	-924	-1.01%	-0.24%
JAMU v Brně	5 774	0.4%	577	0.47%	0.10%	-577	-0.47%	-0.10%
VŠP Jihlava	1 452	0.1%	145	0.38%	0.04%	-145	-0.38%	-0.04%
VŠTE v Českých Budějovicích	4 584	0.3%	458	1.60%	0.10%	-458	-1.61%	-0.10%

Zdroj: Rozpis rozpočtu vysokých škol na rok 2014 a SVP PedF UK

Mobility - přijatí

Změna výše příspěvku MŠMT (v tis. Kč a jako % z rozpočtu jednotlivých VVŠ), 2014

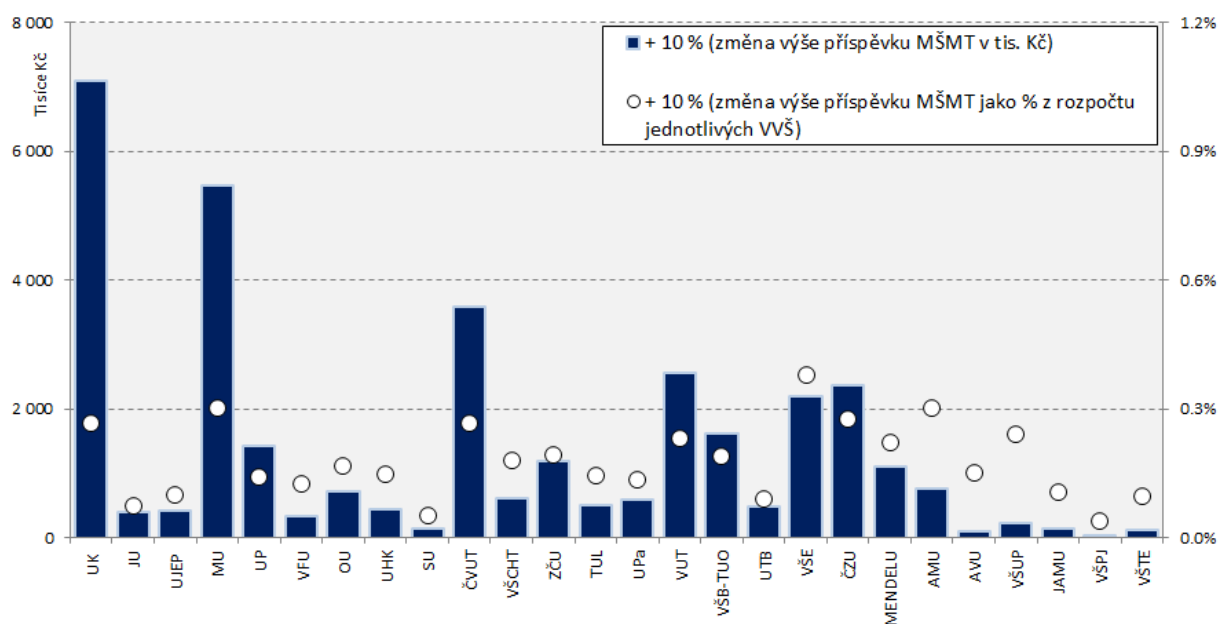

4 Veřejné vysoké školy ČR 2014

4.1 Univerzita Karlova v Praze 2014

Univerzita Karlova v Praze	2014	Podíl na všech VVŠ	Zvýšení o 10 %	Změna rozpočtu (v %) K	A+K	Snížení o 10 %	Změna rozpočtu (v %) K	A+K
RIV (počet bodů)	544 458	27.90%	54 446	2.38%	0.68%	-54 446	-2.52%	-0.72%
RUV (počet bodů)	0	0.00%	0	0.00%	0.00%	0	0.00%	0.00%
Finance na VaV (tis. Kč)	1 192 050	26.19%	119 205	0.26%	0.08%	-119 205	-0.28%	-0.08%
Mezinárodní granty (tis. Kč)	634 419	24.73%	63 442	0.43%	0.12%	-63 442	-0.45%	-0.13%
Vlastní příjmy (tis. Kč)	1 447 312	31.11%	144 731	0.29%	0.08%	-144 731	-0.31%	-0.09%
Počet profesorů a docentů	2 286	23.71%	229	0.17%	0.05%	-229	-0.17%	-0.05%
Absolventi	12 884	13.49%	1 288	1.73%	0.50%	-1 288	-1.77%	-0.51%
Nezaměstnaní absolventi	192	6.80%	19	-0.03%	-0.01%	-19	0.03%	0.01%
Studující cizinci	5 134	17.59%	513	0.13%	0.04%	-513	-0.14%	-0.04%
Samoplátcí	2 373	54.47%	237	0.33%	0.09%	-237	-0.37%	-0.11%
Mobility - vyslání	228 693	15.50%	22 869	0.66%	0.19%	-22 869	-0.69%	-0.20%
Mobility - přijetí	375 348	24.18%	37 535	0.92%	0.26%	-37 535	-0.97%	-0.28%
Příspěvek A+K (tis. Kč)	2 676 121	16.73%	-	-	2.10%	-	-	-2.20%
Celkový počet normativních studentů	72 554	15.41%	7 255	-	5.90%	-7 255	-	-6.09%

Zdroj: Rozpis rozpočtu vysokých škol na rok 2014 a SVP PedF UK

Univerzita Karlova v Praze

Změna výše příspěvku MŠMT (v tis. Kč), 2014

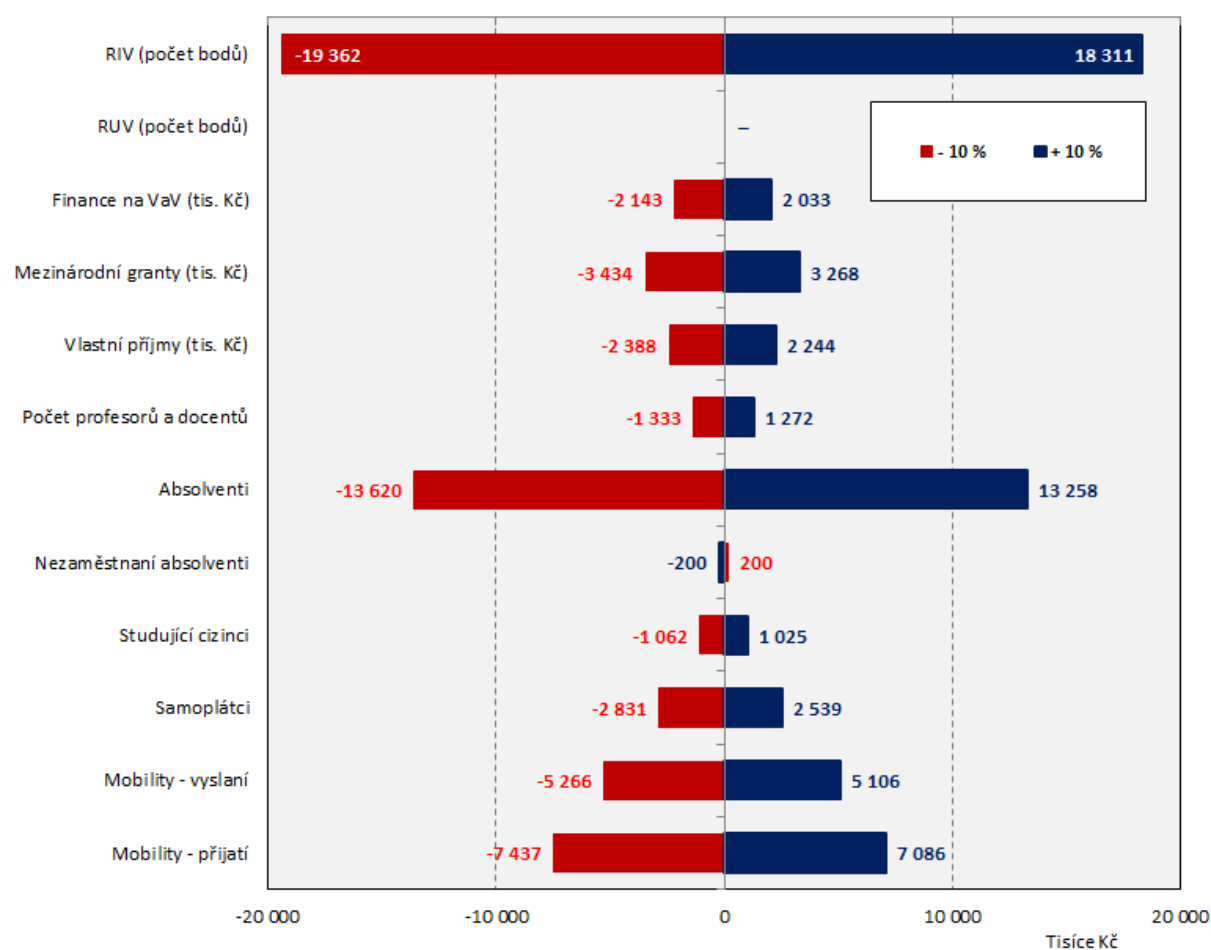

4.2 Jihočeská univerzita v Českých Budějovicích 2014

Jihočeská univerzita v Českých Budějovicích	2014	Podíl na všech VVŠ	Zvýšení o 10 %	Změna rozpočtu (v %)	Snížení o 10 %	Změna rozpočtu (v %)
				K	A+K	A+K
RIV (počet bodů)	75 283	3.86%	7 528	3.22%	0.66%	-7 528
RUV (počet bodů)	0	0.00%	0	0.00%	0.00%	0
Finance na VaV (tis. Kč)	146 822	3.23%	14 682	0.31%	0.06%	-14 682
Mezinárodní granty (tis. Kč)	46 035	1.79%	4 604	0.29%	0.06%	-4 604
Vlastní příjmy (tis. Kč)	113 148	2.43%	11 315	0.24%	0.05%	-11 315
Počet profesorů a docentů	284	2.95%	28	0.19%	0.04%	-28
Absolventi	4 021	4.21%	402	4.31%	0.88%	-402
Nezaměstnaní absolventi	174	6.20%	17	-0.19%	-0.04%	-17
Studující cizinci	311	1.07%	31	0.07%	0.01%	-31
Samoplátcí	1	0.01%	0	0.00%	0.00%	0
Mobility - vyslaní	24 584	1.67%	2 458	0.60%	0.12%	-2 458
Mobility - přijatí	15 595	1.00%	1 559	0.37%	0.07%	-1 559
Příspěvek A+K (tis. Kč)	524 409	3.28%	-	-	1.97%	-
Celkový počet normativních studentů	15 861	3.37%	1 586	-	7.65%	-1 586

Zdroj: Rozpis rozpočtu vysokých škol na rok 2014 a SVP PedF UK

Jihočeská univerzita v Českých Budějovicích
Změna výše příspěvku MŠMT (v tis. Kč), 2014

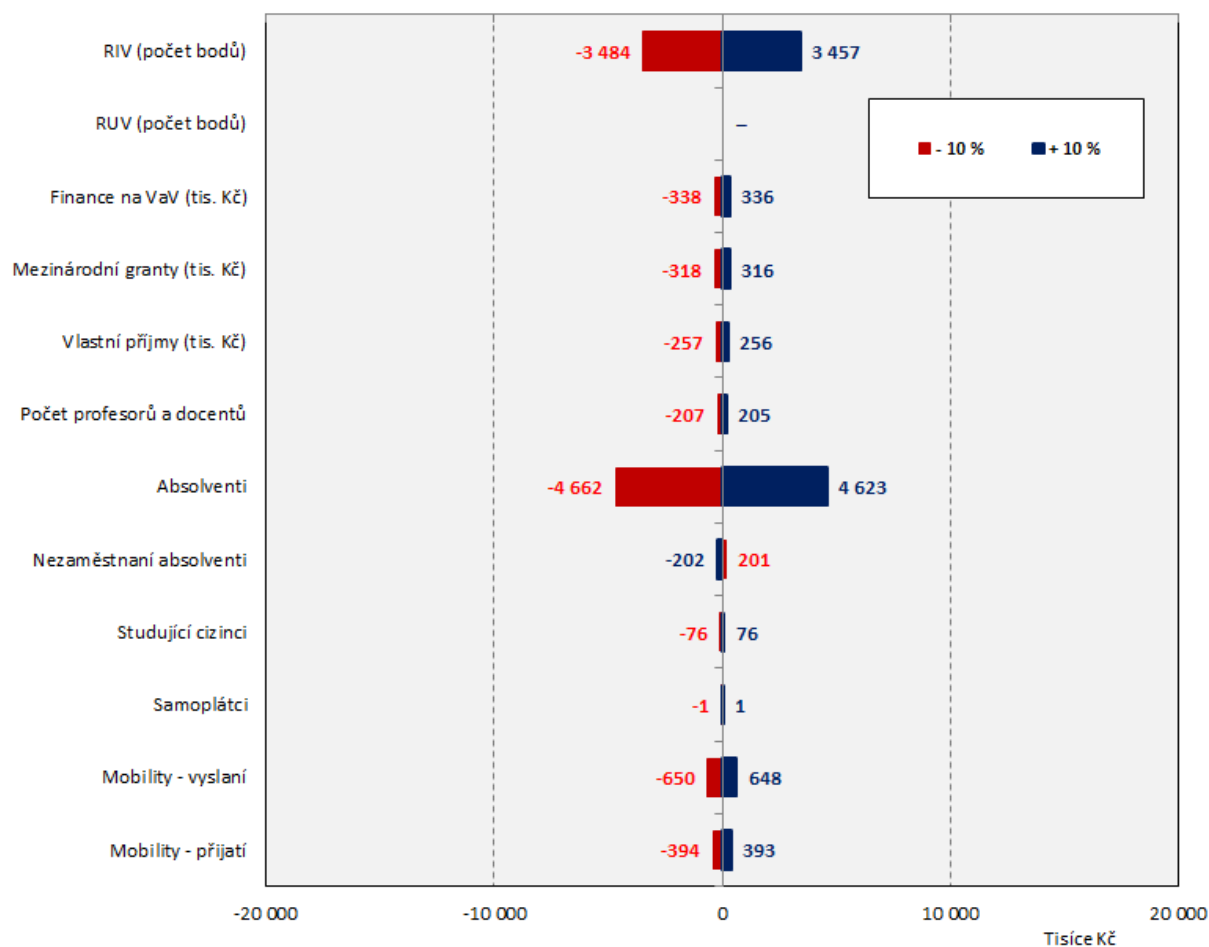

4.3 Univerzita J. E. Purkyně v Ústí nad Labem 2014

Univerzita J. E. Purkyně v Ústí nad Labem	2014	Podíl na všech VVŠ	Zvýšení o 10 %	Změna rozpočtu (v %) K	A+K	Snížení o 10 %	Změna rozpočtu (v %) K	A+K
RIV (počet bodů)	17 112	0.88%	1 711	1.21%	0.20%	-1 711	-1.21%	-0.20%
RUV (počet bodů)	26 708	5.53%	2 671	0.56%	0.09%	-2 671	-0.56%	-0.09%
Finance na VaV (tis. Kč)	34 677	0.76%	3 468	0.12%	0.02%	-3 468	-0.12%	-0.02%
Mezinárodní granty (tis. Kč)	32 626	1.27%	3 263	0.34%	0.05%	-3 263	-0.34%	-0.05%
Vlastní příjmy (tis. Kč)	51 564	1.11%	5 156	0.18%	0.03%	-5 156	-0.18%	-0.03%
Počet profesorů a docentů	219	2.27%	22	0.24%	0.04%	-22	-0.24%	-0.04%
Absolventi	2 599	2.72%	260	4.54%	0.74%	-260	-4.56%	-0.74%
<i>Nezaměstnaní absolventi</i>	66	2.33%	7	-0.11%	-0.02%	-7	0.11%	0.02%
Studující cizinci	220	0.75%	22	0.08%	0.01%	-22	-0.08%	-0.01%
Samoplátcí	7	0.16%	1	0.03%	0.00%	-1	-0.03%	0.00%
Mobility - vyslaní	47 250	3.20%	4 725	1.83%	0.30%	-4 725	-1.84%	-0.30%
Mobility - přijatí	16 172	1.04%	1 617	0.61%	0.10%	-1 617	-0.61%	-0.10%
Příspěvek A+K (tis. Kč)	412 392	2.58%	-	-	1.58%	-	-	-1.59%
Celkový počet normativních studentů	13 136	2.79%	1 314	-	8.11%	-1 314	-	-8.16%

Zdroj: Rozpis rozpočtu vysokých škol na rok 2014 a SVP PedF UK

Univerzita J. E. Purkyně v Ústí nad Labem
Změna výše příspěvku MŠMT (v tis. Kč), 2014

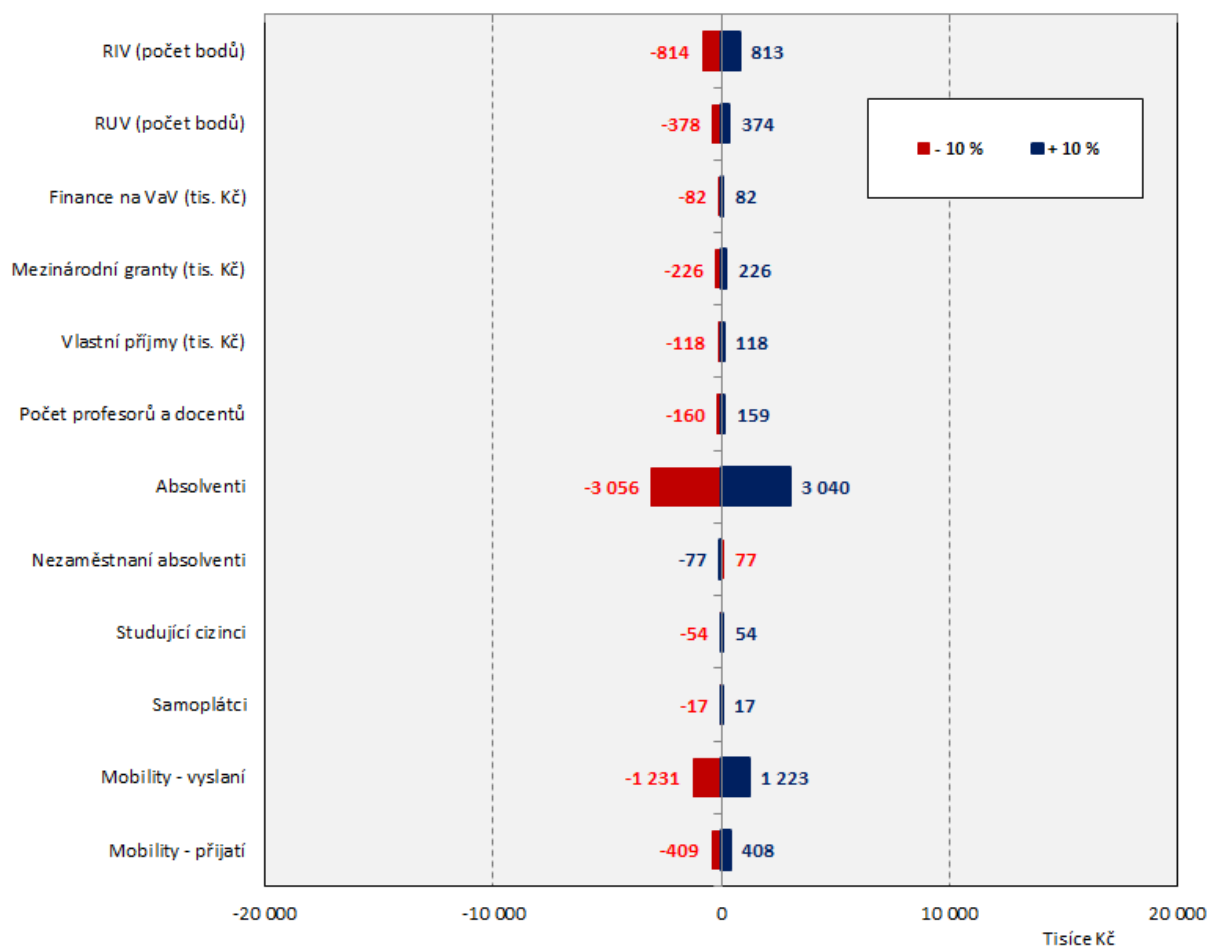

4.4 Masarykova univerzita 2014

Masarykova univerzita	2014	Podíl na všech VVŠ	Zvýšení o 10 %	Změna rozpočtu (v %) K	A+K	Snížení o 10 %	Změna rozpočtu (v %) K	A+K
RIV (počet bodů)	209 252	10.72%	20 925	1.96%	0.49%	-20 925	-2.00%	-0.50%
RUV (počet bodů)	0	0.00%	0	0.00%	0.00%	0	0.00%	0.00%
Finance na VaV (tis. Kč)	531 718	11.68%	53 172	0.24%	0.06%	-53 172	-0.25%	-0.06%
Mezinárodní granty (tis. Kč)	424 376	16.54%	42 438	0.54%	0.13%	-42 438	-0.56%	-0.14%
Vlastní příjmy (tis. Kč)	448 116	9.63%	44 812	0.21%	0.05%	-44 812	-0.21%	-0.05%
Počet profesorů a docentů	862	8.94%	86	0.13%	0.03%	-86	-0.13%	-0.03%
Absolventi	9 912	10.38%	991	2.34%	0.58%	-991	-2.39%	-0.59%
Nezaměstnaní absolventi	271	9.62%	27	-0.06%	-0.02%	-27	0.06%	0.02%
Studující cizinci	6 371	21.83%	637	0.27%	0.07%	-637	-0.28%	-0.07%
Samoplátcí	577	13.23%	58	0.27%	0.07%	-58	-0.28%	-0.07%
Mobility - vyslaní	284 369	19.28%	28 437	1.34%	0.33%	-28 437	-1.39%	-0.35%
Mobility - přijatí	262 347	16.90%	26 235	1.21%	0.30%	-26 235	-1.25%	-0.31%
Příspěvek A+K (tis. Kč)	1 820 104	11.38%	-	-	2.11%	-	-	-2.17%
Celkový počet normativních studentů	52 033	11.05%	5 203	-	6.58%	-5 203	-	-6.73%

Zdroj: Rozpis rozpočtu vysokých škol na rok 2014 a SVP PedF UK

Masarykova univerzita

Změna výše příspěvku MŠMT (v tis. Kč), 2014

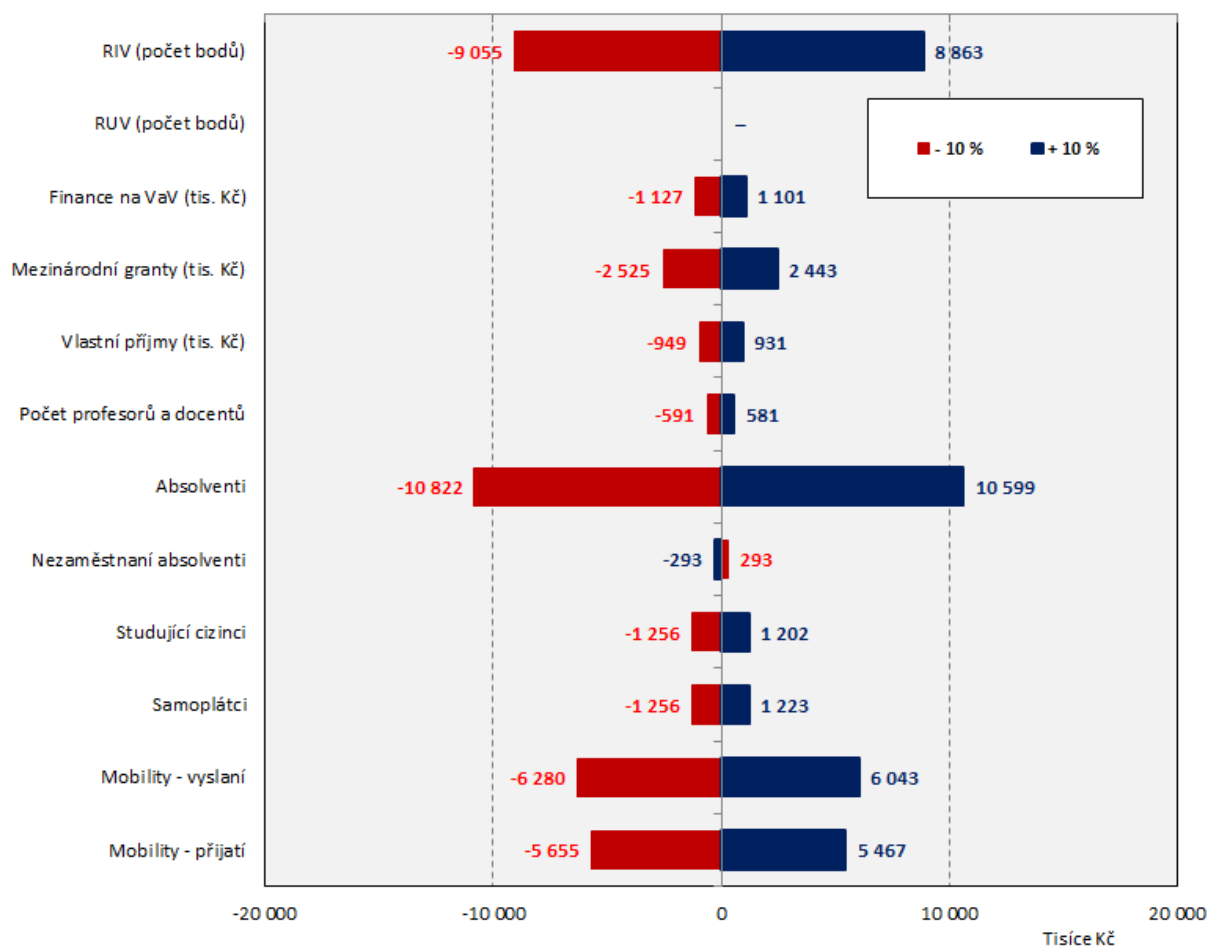

4.5 Univerzita Palackého v Olomouci 2014

Univerzita Palackého v Olomouci	2014	Podíl na všech VVŠ	Zvýšení o 10 %	Změna rozpočtu (v %) K	A+K	Snížení o 10 %	Změna rozpočtu (v %) K	A+K
RIV (počet bodů)	152 564	7.82%	15 256	3.05%	0.67%	-15 256	-3.09%	-0.68%
RUV (počet bodů)	1 424	0.30%	142	0.01%	0.00%	-142	-0.01%	0.00%
Finance na VaV (tis. Kč)	283 082	6.22%	28 308	0.28%	0.06%	-28 308	-0.29%	-0.06%
Mezinárodní granty (tis. Kč)	24 008	0.94%	2 401	0.08%	0.02%	-2 401	-0.08%	-0.02%
Vlastní příjmy (tis. Kč)	268 780	5.78%	26 878	0.27%	0.06%	-26 878	-0.27%	-0.06%
Počet profesorů a docentů	523	5.42%	52	0.17%	0.04%	-52	-0.17%	-0.04%
Absolventi	6 132	6.42%	613	3.13%	0.69%	-613	-3.17%	-0.70%
Nezaměstnaní absolventi	206	7.32%	21	-0.11%	-0.02%	-21	0.11%	0.02%
Studující cizinci	1 162	3.98%	116	0.12%	0.03%	-116	-0.13%	-0.03%
Samoplátcí	309	7.09%	31	0.32%	0.07%	-31	-0.33%	-0.07%
Mobility - vyslaní	106 512	7.22%	10 651	1.20%	0.26%	-10 651	-1.22%	-0.27%
Mobility - přijatí	58 056	3.74%	5 806	0.65%	0.14%	-5 806	-0.65%	-0.14%
Příspěvek A+K (tis. Kč)	996 522	6.23%	-	-	2.04%	-	-	-2.07%
Celkový počet normativních studentů	29 544	6.27%	2 954	-	7.24%	-2 954	-	-7.34%

Zdroj: Rozpis rozpočtu vysokých škol na rok 2014 a SVP PedF UK

Univerzita Palackého v Olomouci

Změna výše příspěvku MŠMT (v tis. Kč), 2014

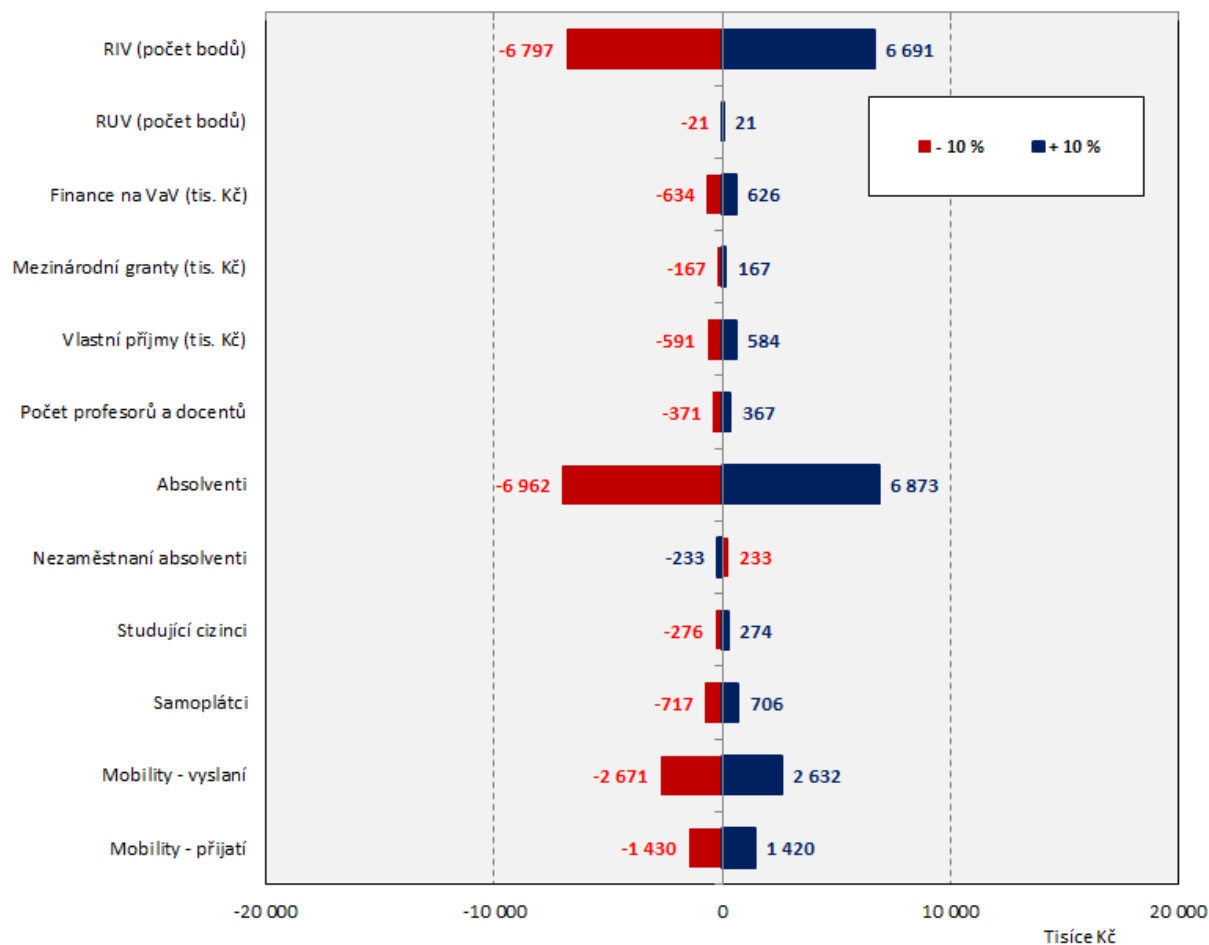

4.6 Veterinární a farmaceutická univerzita Brno 2014

Veterinární a farmaceutická univerzita Brno	2014	Podíl na všech VVŠ	Zvýšení o 10 %	Změna rozpočtu (v %) K	A+K	Snížení o 10 %	Změna rozpočtu (v %) K	A+K
RIV (počet bodů)	19 244	0.99%	1 924	1.92%	0.35%	-1 924	-1.92%	-0.35%
RUV (počet bodů)	0	0.00%	0	0.00%	0.00%	0	0.00%	0.00%
Finance na VaV (tis. Kč)	32 998	0.72%	3 300	0.16%	0.03%	-3 300	-0.16%	-0.03%
Mezinárodní granty (tis. Kč)	0	0.00%	0	0.00%	0.00%	0	0.00%	0.00%
Vlastní příjmy (tis. Kč)	78 223	1.68%	7 822	0.37%	0.07%	-7 822	-0.38%	-0.07%
Počet profesorů a docentů	142	1.47%	14	0.22%	0.04%	-14	-0.22%	-0.04%
Absolventi	1 812	1.90%	181	4.50%	0.82%	-181	-4.51%	-0.83%
<i>Nezaměstnaní absolventi</i>	74	2.64%	7	-0.18%	-0.03%	-7	0.18%	0.03%
Studující cizinci	426	1.46%	43	0.22%	0.04%	-43	-0.22%	-0.04%
Samoplátcí	265	6.08%	26	1.29%	0.24%	-26	-1.30%	-0.24%
Mobility - vyslaní	7 378	0.50%	738	0.41%	0.08%	-738	-0.41%	-0.08%
Mobility - přijatí	12 797	0.82%	1 280	0.68%	0.12%	-1 280	-0.68%	-0.12%
Příspěvek A+K (tis. Kč)	259 995	1.63%	-	-	1.79%	-	-	-1.80%
Celkový počet normativních studentů	8 079	1.72%	808	-	8.01%	-808	-	-8.04%

Zdroj: Rozpis rozpočtu vysokých škol na rok 2014 a SVP PedF UK

Veterinární a farmaceutická univerzita Brno
Změna výše příspěvku MŠMT (v tis. Kč), 2014

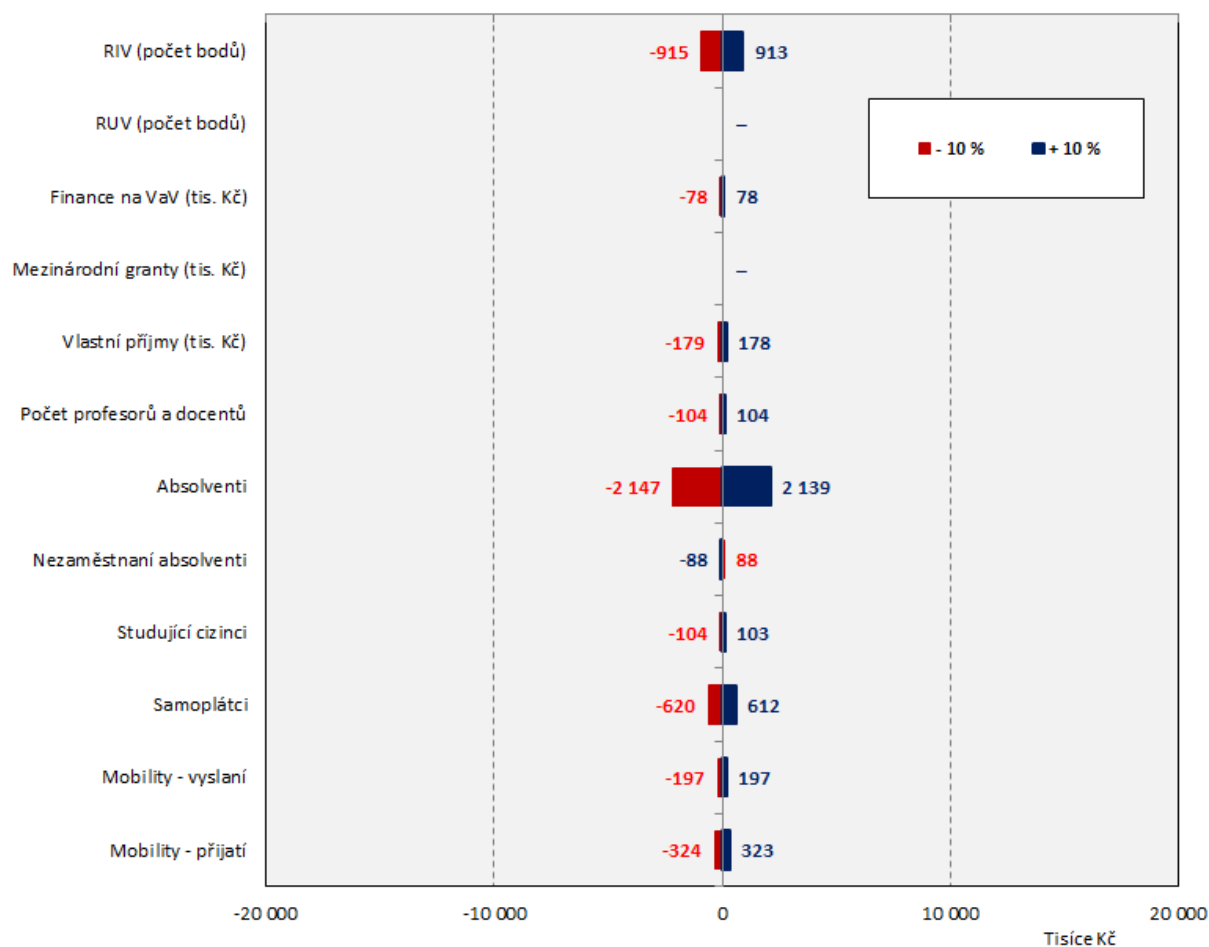

4.7 Ostravská univerzita v Ostravě 2014

Ostravská univerzita v Ostravě	2014	Podíl na všech VVŠ	Zvýšení o 10 %	Změna rozpočtu (v %) K	A+K	Snížení o 10 %	Změna rozpočtu (v %) K	A+K
RIV (počet bodů)	28 607	1.47%	2 861	1.59%	0.31%	-2 861	-1.59%	-0.31%
RUV (počet bodů)	32 291	6.69%	3 229	0.52%	0.10%	-3 229	-0.53%	-0.10%
Finance na VaV (tis. Kč)	39 776	0.87%	3 978	0.11%	0.02%	-3 978	-0.11%	-0.02%
Mezinárodní granty (tis. Kč)	10 769	0.42%	1 077	0.09%	0.02%	-1 077	-0.09%	-0.02%
Vlastní příjmy (tis. Kč)	56 431	1.21%	5 643	0.15%	0.03%	-5 643	-0.15%	-0.03%
Počet profesorů a docentů	222	2.30%	22	0.19%	0.04%	-22	-0.19%	-0.04%
Absolventi	3 252	3.40%	325	4.43%	0.86%	-325	-4.46%	-0.87%
<i>Nezaměstnaní absolventi</i>	<i>107</i>	<i>3.80%</i>	<i>11</i>	<i>-0.15%</i>	<i>-0.03%</i>	<i>-11</i>	<i>0.15%</i>	<i>0.03%</i>
Studující cizinci	369	1.27%	37	0.11%	0.02%	-37	-0.11%	-0.02%
Samoplátcí	108	2.49%	11	0.31%	0.06%	-11	-0.31%	-0.06%
Mobility - vyslaní	43 992	2.98%	4 399	1.34%	0.26%	-4 399	-1.35%	-0.26%
Mobility - přijatí	29 020	1.87%	2 902	0.85%	0.17%	-2 902	-0.85%	-0.17%
Příspěvek A+K (tis. Kč)	436 970	2.73%	-	-	1.89%	-	-	-1.90%
Celkový počet normativních studentů	13 381	2.84%	1 338	-	7.79%	-1 338	-	-7.84%

Zdroj: Rozpis rozpočtu vysokých škol na rok 2014 a SVP PedF UK

Ostravská univerzita v Ostravě
Změna výše příspěvku MŠMT (v tis. Kč), 2014

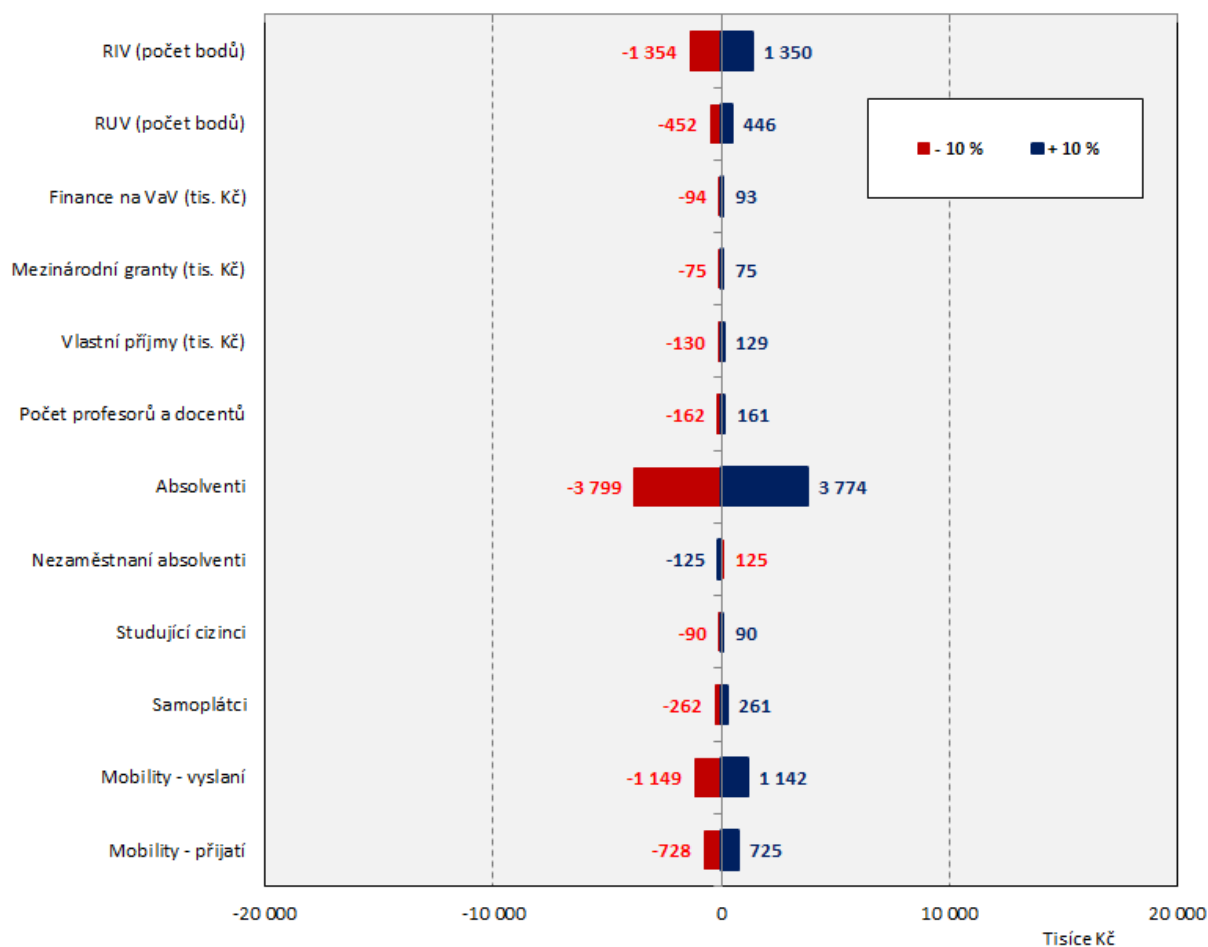

4.8 Univerzita Hradec Králové 2014

Univerzita Hradec Králové	2014	Podíl na všech VVŠ	Zvýšení o 10 %	Změna rozpočtu (v %) K	A+K	Snížení o 10 %	Změna rozpočtu (v %) K	A+K
RIV (počet bodů)	14 349	0.74%	1 435	1.31%	0.23%	-1 435	-1.31%	-0.23%
RUV (počet bodů)	0	0.00%	0	0.00%	0.00%	0	0.00%	0.00%
Finance na VaV (tis. Kč)	14 121	0.31%	1 412	0.06%	0.01%	-1 412	-0.06%	-0.01%
Mezinárodní granty (tis. Kč)	4 708	0.18%	471	0.06%	0.01%	-471	-0.06%	-0.01%
Vlastní příjmy (tis. Kč)	42 178	0.91%	4 218	0.19%	0.03%	-4 218	-0.19%	-0.03%
Počet profesorů a docentů	180	1.86%	18	0.25%	0.04%	-18	-0.25%	-0.05%
Absolventi	2 385	2.50%	238	5.36%	0.96%	-238	-5.39%	-0.96%
<i>Nezaměstnaní absolventi</i>	91	3.24%	9	-0.21%	-0.04%	-9	0.21%	0.04%
Studující cizinci	109	0.37%	11	0.05%	0.01%	-11	-0.05%	-0.01%
Samoplátcí	11	0.26%	1	0.05%	0.01%	-1	-0.05%	-0.01%
Mobility - vyslaní	32 142	2.18%	3 214	1.61%	0.29%	-3 214	-1.62%	-0.29%
Mobility - přijatí	17 248	1.11%	1 725	0.83%	0.15%	-1 725	-0.83%	-0.15%
Příspěvek A+K (tis. Kč)	292 292	1.83%	-	-	1.75%	-	-	-1.75%
Celkový počet normativních studentů	9 133	1.94%	913	-	8.03%	-913	-	-8.07%

Zdroj: Rozpis rozpočtu vysokých škol na rok 2014 a SVP PedF UK

Univerzita Hradec Králové

Změna výše příspěvku MŠMT (v tis. Kč), 2014

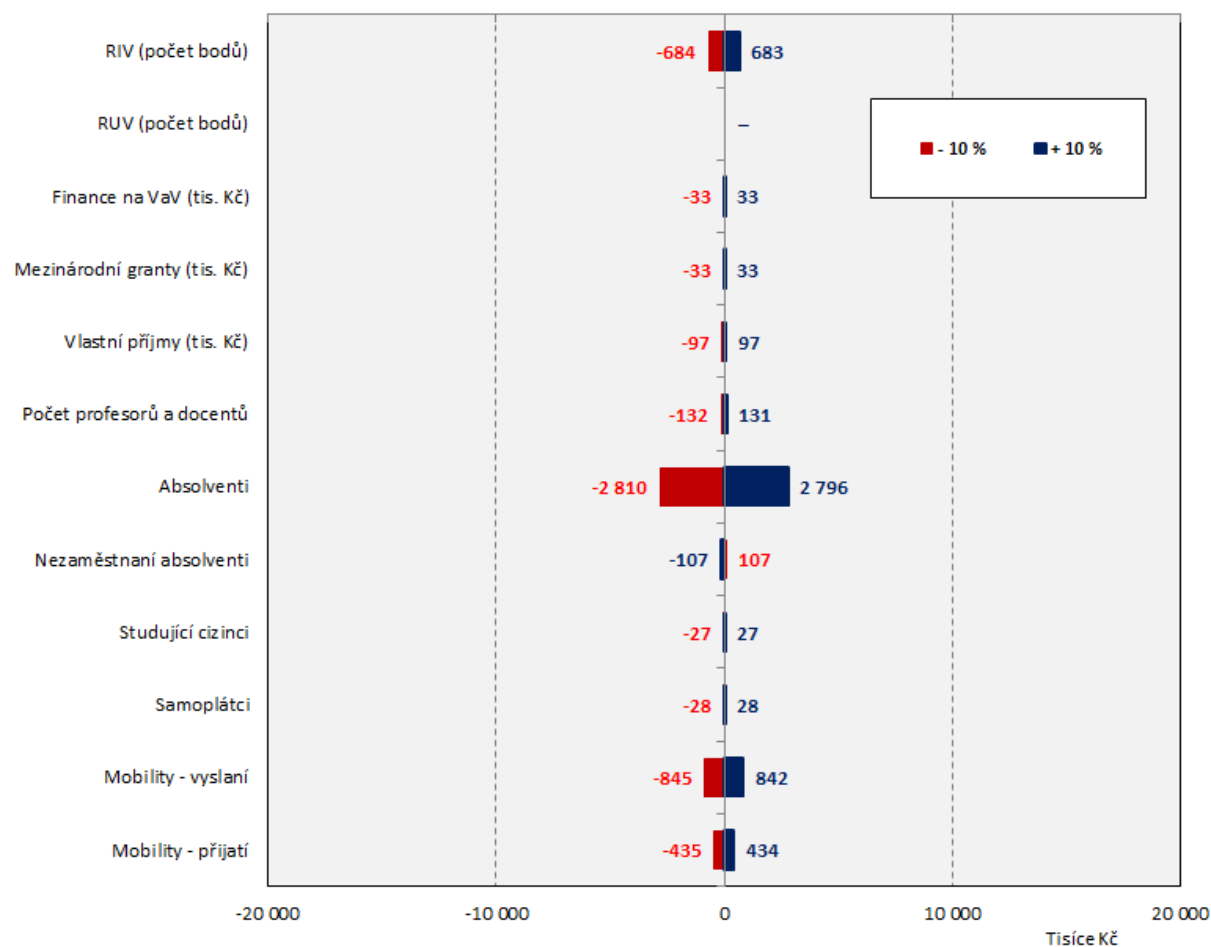

4.9 Slezská univerzita v Opavě 2014

Slezská univerzita v Opavě	2014	Podíl na všech VVŠ	Zvýšení o 10 %	Změna rozpočtu (v %) K	A+K	Snížení o 10 %	Změna rozpočtu (v %) K	A+K
RIV (počet bodů)	14 907	0.76%	1 491	1.62%	0.27%	-1 491	-1.62%	-0.27%
RUV (počet bodů)	12 283	2.54%	1 228	0.41%	0.07%	-1 228	-0.41%	-0.07%
Finance na VaV (tis. Kč)	16 369	0.36%	1 637	0.09%	0.01%	-1 637	-0.09%	-0.01%
Mezinárodní granty (tis. Kč)	1 379	0.05%	138	0.02%	0.00%	-138	-0.02%	0.00%
Vlastní příjmy (tis. Kč)	47 473	1.02%	4 747	0.25%	0.04%	-4 747	-0.25%	-0.04%
Počet profesorů a docentů	108	1.13%	11	0.18%	0.03%	-11	-0.18%	-0.03%
Absolventi	2 011	2.11%	201	5.42%	0.91%	-201	-5.44%	-0.91%
<i>Nezaměstnaní absolventi</i>	93	3.29%	9	-0.25%	-0.04%	-9	0.25%	0.04%
Studující cizinci	535	1.83%	54	0.30%	0.05%	-54	-0.30%	-0.05%
Samoplátcí	0	0.00%	0	0.00%	0.00%	0	0.00%	0.00%
Mobility - vyslaní	20 207	1.37%	2 021	1.22%	0.20%	-2 021	-1.23%	-0.20%
Mobility - přijatí	5 319	0.34%	532	0.31%	0.05%	-532	-0.31%	-0.05%
Příspěvek A+K (tis. Kč)	261 656	1.64%	-	-	1.64%	-	-	-1.65%
Celkový počet normativních studentů	8 290	1.76%	829	-	8.16%	-829	-	-8.19%

Zdroj: Rozpis rozpočtu vysokých škol na rok 2014 a SVP PedF UK

Slezská univerzita v Opavě

Změna výše příspěvku MŠMT (v tis. Kč), 2014

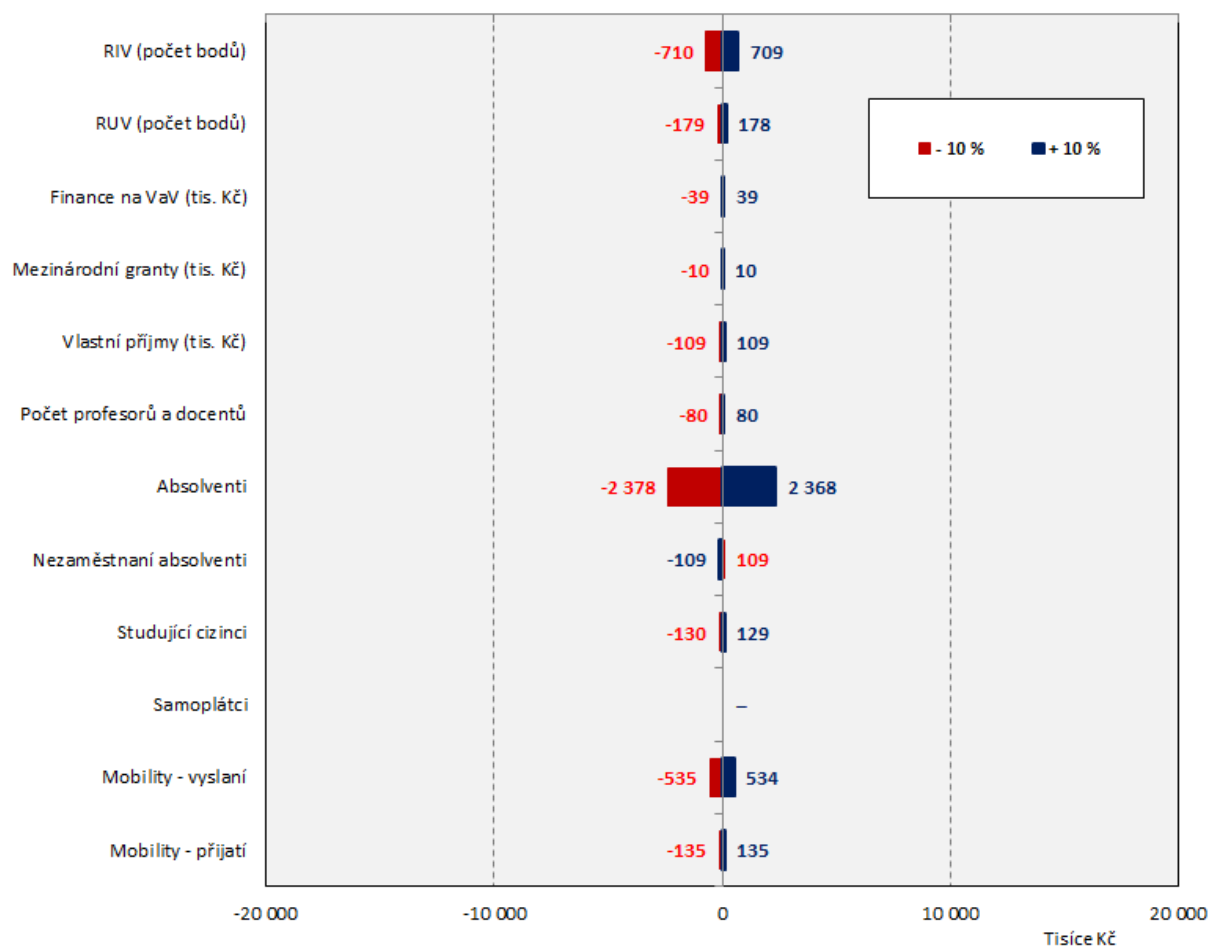

4.10 České vysoké učení technické v Praze 2014

České vysoké učení technické v Praze	2014	Podíl na všech VVŠ	Zvýšení o 10 %	Změna rozpočtu (v %)	Snížení o 10 %	Změna rozpočtu (v %)		
				K	A+K	K	A+K	
RIV (počet bodů)	235 606	12.08%	23 561	2.86%	0.73%	-23 561	-2.93%	-0.75%
RUV (počet bodů)	16 249	3.37%	1 625	0.07%	0.02%	-1 625	-0.07%	-0.02%
Finance na VaV (tis. Kč)	706 103	15.51%	70 610	0.41%	0.10%	-70 610	-0.42%	-0.11%
Mezinárodní granty (tis. Kč)	525 560	20.48%	52 556	0.84%	0.21%	-52 556	-0.87%	-0.22%
Vlastní příjmy (tis. Kč)	553 115	11.89%	55 312	0.33%	0.08%	-55 312	-0.33%	-0.09%
Počet profesorů a docentů	887	9.20%	89	0.17%	0.04%	-89	-0.18%	-0.05%
Absolventi	6 792	7.11%	679	2.20%	0.56%	-679	-2.23%	-0.57%
Nezaměstnaní absolventi	108	3.83%	11	-0.04%	-0.01%	-11	0.04%	0.01%
Studující cizinci	2 209	7.57%	221	0.15%	0.04%	-221	-0.15%	-0.04%
Samoplátcí	170	3.90%	17	0.12%	0.03%	-17	-0.12%	-0.03%
Mobility - vyslaní	84 533	5.73%	8 453	0.62%	0.16%	-8 453	-0.63%	-0.16%
Mobility - přijatí	157 670	10.16%	15 767	1.04%	0.27%	-15 767	-1.06%	-0.27%
Příspěvek A+K (tis. Kč)	1 338 836	8.37%	-	-	2.25%	-	-	-2.30%
Celkový počet normativních studentů	37 876	8.04%	3 788	-	6.76%	-3 788	-	-6.88%

Zdroj: Rozpis rozpočtu vysokých škol na rok 2014 a SVP PedF UK

České vysoké učení technické v Praze

Změna výše příspěvku MŠMT (v tis. Kč), 2014

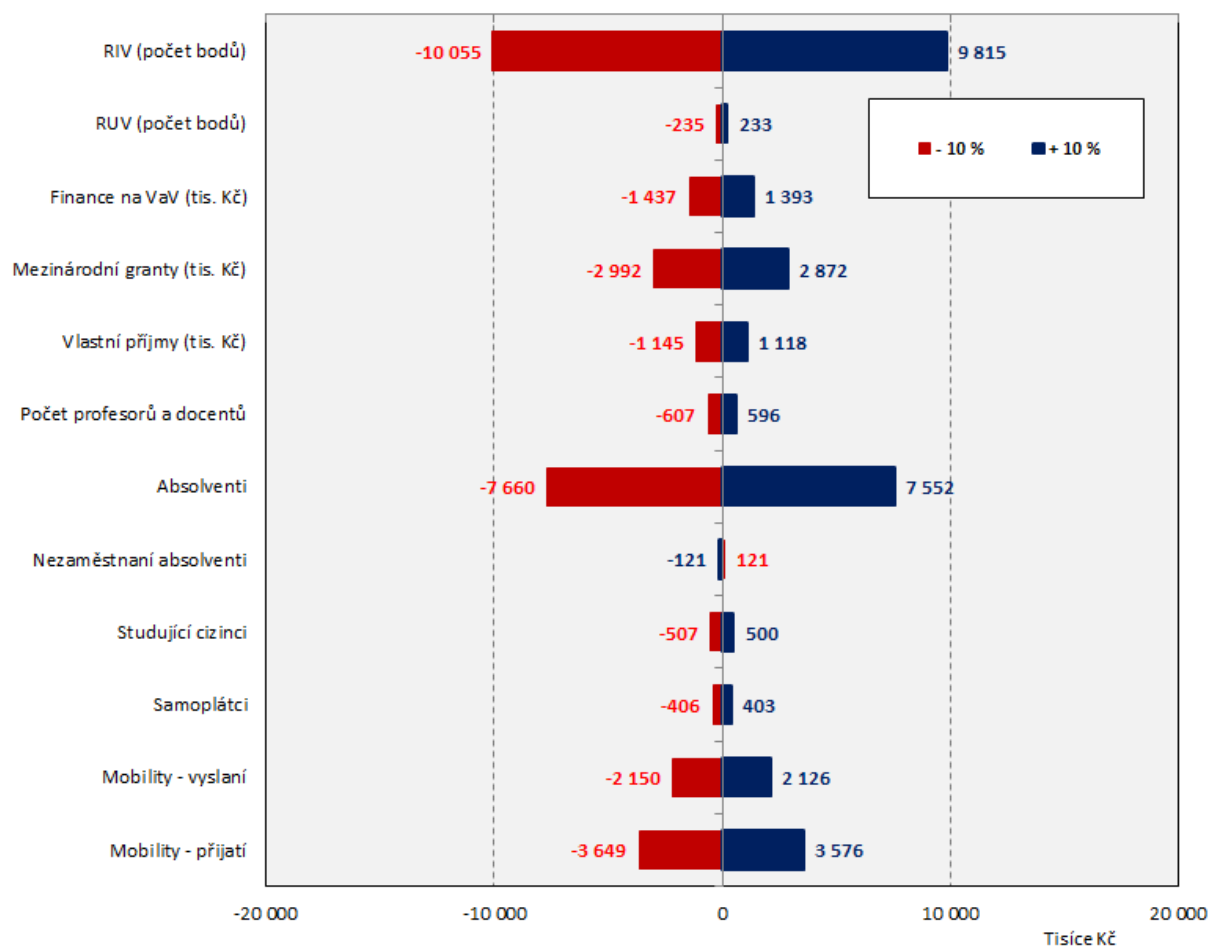

4.11 Vysoká škola chemicko-technologická v Praze 2014

Vysoká škola chemicko-technologická v Praze	2014	Podíl na všech VVŠ	Zvýšení o 10 %	Změna rozpočtu (v %)	Snížení o 10 %	Změna rozpočtu (v %)
				K	A+K	A+K
RIV (počet bodů)	86 497	4.43%	8 650	4.20%	1.15%	-8 650
RUV (počet bodů)	0	0.00%	0	0.00%	0.00%	0
Finance na VaV (tis. Kč)	203 293	4.47%	20 329	0.49%	0.13%	-20 329
Mezinárodní granty (tis. Kč)	156 760	6.11%	15 676	1.09%	0.30%	-15 676
Vlastní příjmy (tis. Kč)	132 311	2.84%	13 231	0.32%	0.09%	-13 231
Počet profesorů a docentů	316	3.27%	32	0.24%	0.07%	-32
Absolventi	1 594	1.67%	159	2.01%	0.55%	-159
Nezaměstnaní absolventi	19	0.69%	2	-0.02%	-0.01%	-2
Studující cizinci	571	1.96%	57	0.15%	0.04%	-57
Samoplátcí	59	1.34%	6	0.15%	0.04%	-6
Mobility - vyslaní	11 216	0.76%	1 122	0.32%	0.09%	-1 122
Mobility - přijatí	24 470	1.58%	2 447	0.65%	0.18%	-2 447
Příspěvek A+K (tis. Kč)	342 605	2.14%	-	-	2.64%	-
Celkový počet normativních studentů	9 455	2.01%	945	-	7.09%	-945

Zdroj: Rozpis rozpočtu vysokých škol na rok 2014 a SVP PedF UK

Vysoká škola chemicko-technologická v Praze
Změna výše příspěvku MŠMT (v tis. Kč), 2014

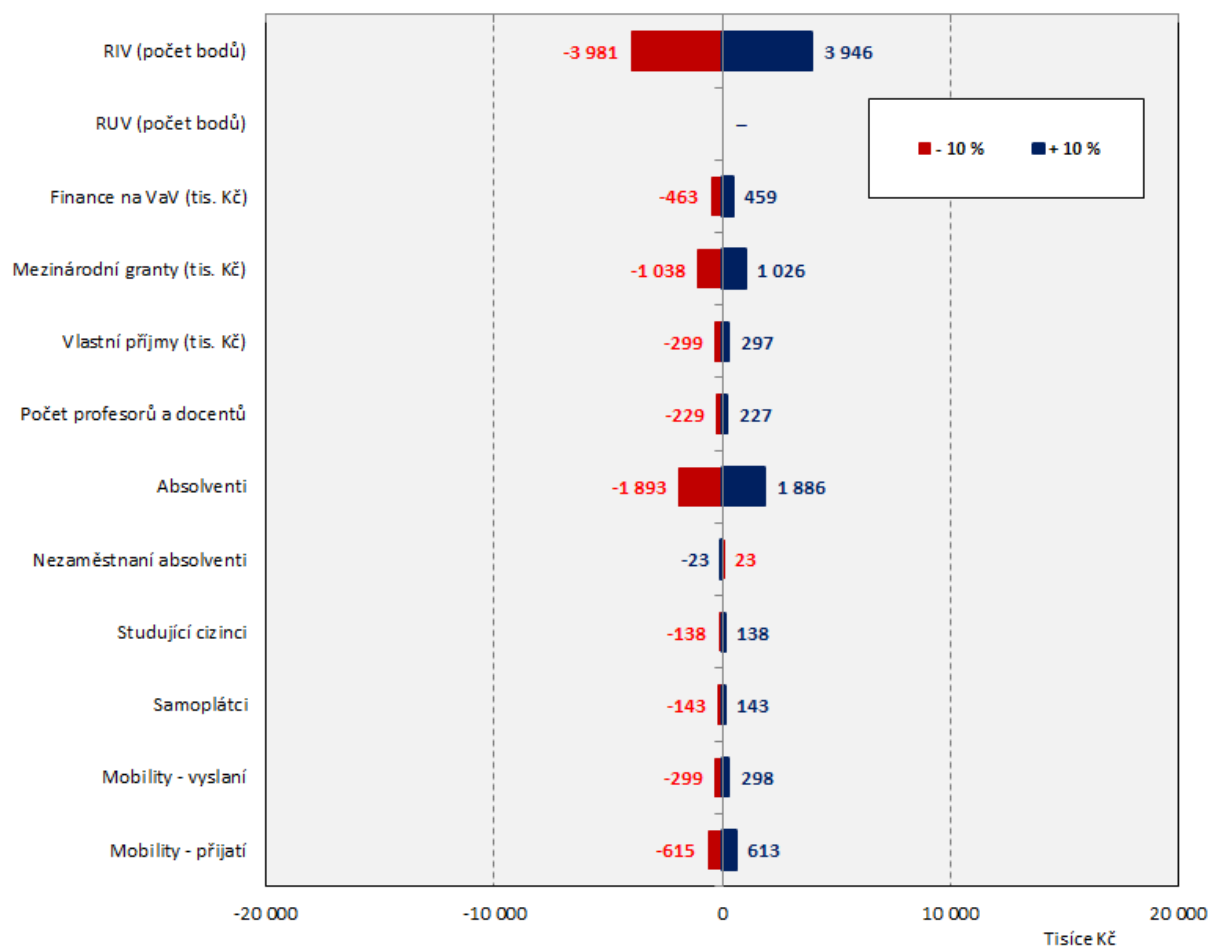

4.12 Západočeská univerzita v Plzni 2014

Západočeská univerzita v Plzni	2014	Podíl na všech VVŠ	Zvýšení o 10 %	Změna rozpočtu (v %)		Snížení o 10 %	Změna rozpočtu (v %)	
				K	A+K		K	A+K
RIV (počet bodů)	71 835	3.68%	7 183	2.52%	0.53%	-7 183	-2.53%	-0.54%
RUV (počet bodů)	33 613	6.96%	3 361	0.35%	0.07%	-3 361	-0.36%	-0.08%
Finance na VaV (tis. Kč)	191 247	4.20%	19 125	0.33%	0.07%	-19 125	-0.33%	-0.07%
Mezinárodní granty (tis. Kč)	36 208	1.41%	3 621	0.19%	0.04%	-3 621	-0.19%	-0.04%
Vlastní příjmy (tis. Kč)	120 981	2.60%	12 098	0.21%	0.04%	-12 098	-0.21%	-0.04%
Počet profesorů a docentů	332	3.44%	33	0.18%	0.04%	-33	-0.18%	-0.04%
Absolventi	4 076	4.27%	408	3.56%	0.76%	-408	-3.59%	-0.76%
Nezaměstnaní absolventi	129	4.58%	13	-0.11%	-0.02%	-13	0.11%	0.02%
Studující cizinci	391	1.34%	39	0.07%	0.02%	-39	-0.07%	-0.02%
Samoplátcí	2	0.06%	0	0.00%	0.00%	0	0.00%	0.00%
Mobility - vyslaní	64 292	4.36%	6 429	1.25%	0.27%	-6 429	-1.26%	-0.27%
Mobility - přijatí	47 959	3.09%	4 796	0.90%	0.19%	-4 796	-0.90%	-0.19%
Příspěvek A+K (tis. Kč)	618 556	3.87%	-	-	2.03%	-	-	-2.05%
Celkový počet normativních studentů	18 527	3.93%	1 853	-	7.52%	-1 853	-	-7.59%

Zdroj: Rozpis rozpočtu vysokých škol na rok 2014 a SVP PedF UK

Západočeská univerzita v Plzni

Změna výše příspěvku MŠMT (v tis. Kč), 2014

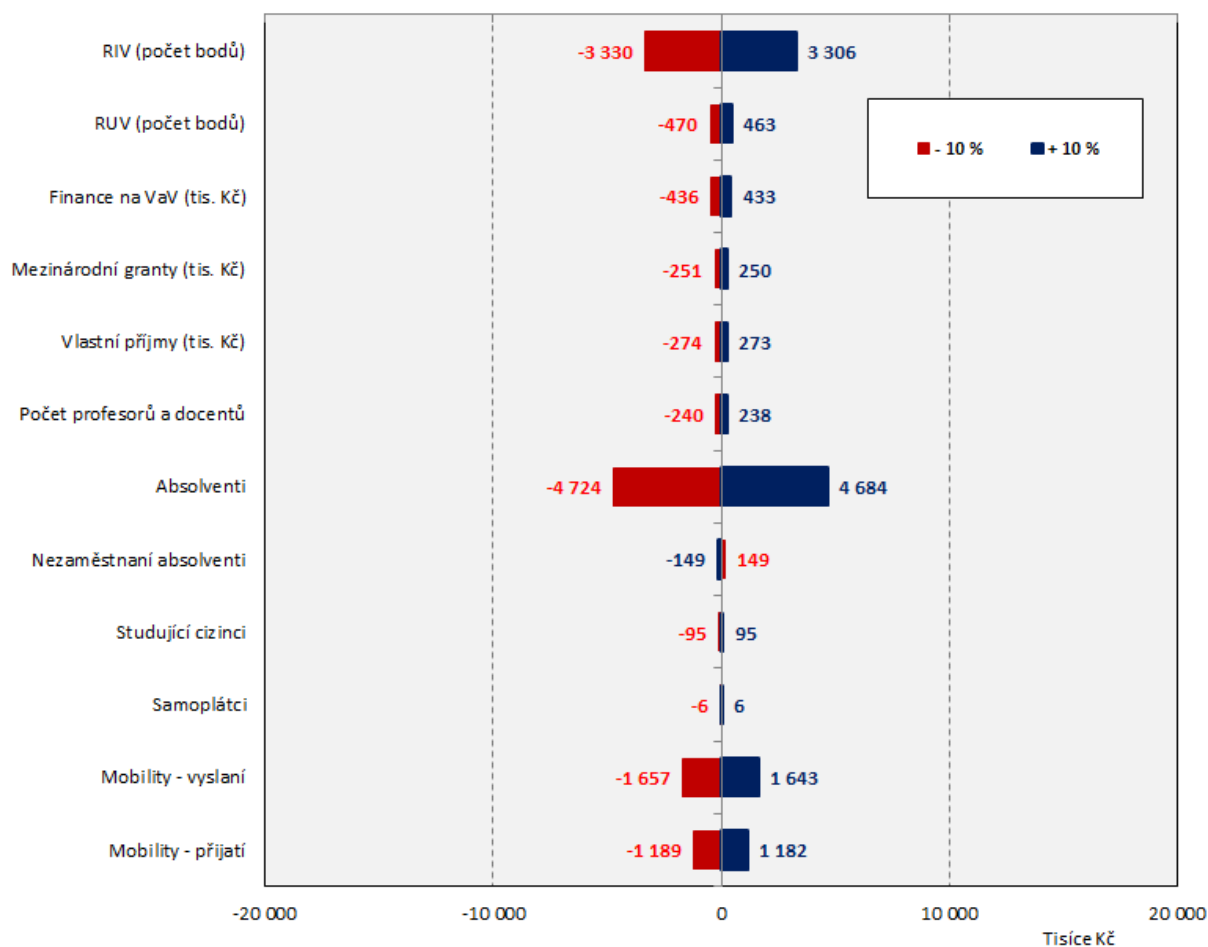

4.13 Technická univerzita v Liberci 2014

Technická univerzita v Liberci	2014	Podíl na všech VVŠ	Zvýšení o 10 %	Změna rozpočtu (v %) K	A+K	Snížení o 10 %	Změna rozpočtu (v %) K	A+K
RIV (počet bodů)	31 379	1.61%	3 138	2.20%	0.41%	-3 138	-2.21%	-0.42%
RUV (počet bodů)	15 298	3.17%	1 530	0.33%	0.06%	-1 530	-0.33%	-0.06%
Finance na VaV (tis. Kč)	117 148	2.57%	11 715	0.40%	0.08%	-11 715	-0.40%	-0.08%
Mezinárodní granty (tis. Kč)	25 903	1.01%	2 590	0.27%	0.05%	-2 590	-0.27%	-0.05%
Vlastní příjmy (tis. Kč)	144 892	3.11%	14 489	0.48%	0.09%	-14 489	-0.49%	-0.09%
Počet profesorů a docentů	238	2.47%	24	0.26%	0.05%	-24	-0.26%	-0.05%
Absolventi	1 970	2.06%	197	3.46%	0.65%	-197	-3.48%	-0.65%
<i>Nezaměstnaní absolventi</i>	59	2.08%	6	-0.10%	-0.02%	-6	0.10%	0.02%
Studující cizinci	436	1.49%	44	0.16%	0.03%	-44	-0.16%	-0.03%
Samoplátcí	6	0.14%	1	0.02%	0.00%	-1	-0.02%	0.00%
Mobility - vyslaní	36 550	2.48%	3 655	1.42%	0.27%	-3 655	-1.43%	-0.27%
Mobility - přijatí	20 368	1.31%	2 037	0.76%	0.14%	-2 037	-0.77%	-0.14%
Příspěvek A+K (tis. Kč)	356 194	2.23%	-	-	1.84%	-	-	-1.85%
Celkový počet normativních studentů	10 997	2.34%	1 100	-	7.90%	-1 100	-	-7.94%

Zdroj: Rozpis rozpočtu vysokých škol na rok 2014 a SVP PedF UK

Technická univerzita v Liberci

Změna výše příspěvku MŠMT (v tis. Kč), 2014

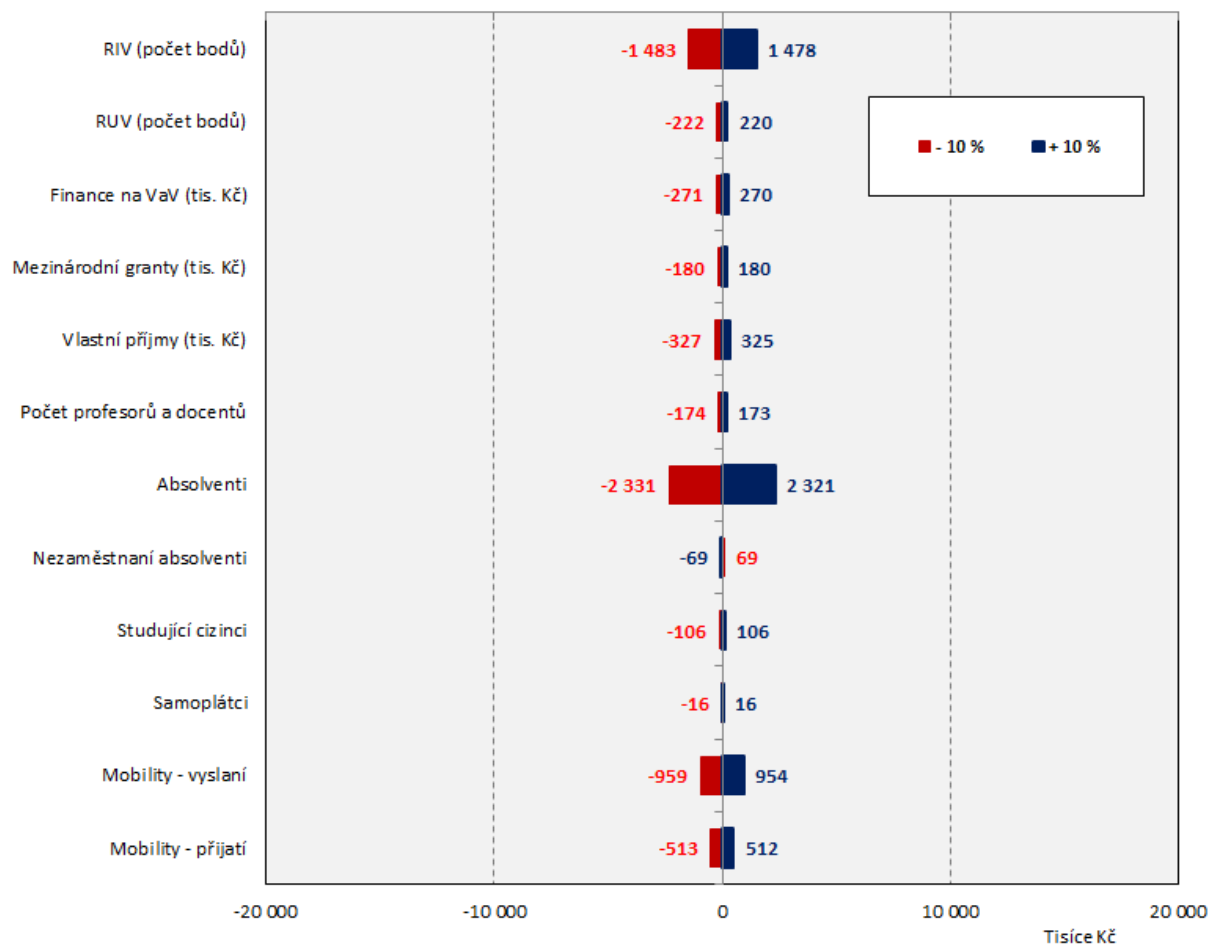

4.14 Univerzita Pardubice 2014

Univerzita Pardubice	2014	Podíl na všech VVŠ	Zvýšení o 10 %	Změna rozpočtu (v %) K	A+K	Snížení o 10 %	Změna rozpočtu (v %) K	A+K
RIV (počet bodů)	63 489	3.25%	6 349	3.37%	0.66%	-6 349	-3.39%	-0.66%
RUV (počet bodů)	0	0.00%	0	0.00%	0.00%	0	0.00%	0.00%
Finance na VaV (tis. Kč)	94 251	2.07%	9 425	0.25%	0.05%	-9 425	-0.25%	-0.05%
Mezinárodní granty (tis. Kč)	47 614	1.86%	4 761	0.38%	0.07%	-4 761	-0.38%	-0.07%
Vlastní příjmy (tis. Kč)	68 875	1.48%	6 888	0.18%	0.04%	-6 888	-0.18%	-0.04%
Počet profesorů a docentů	260	2.70%	26	0.22%	0.04%	-26	-0.22%	-0.04%
Absolventi	2 810	2.94%	281	3.76%	0.73%	-281	-3.79%	-0.74%
<i>Nezaměstnaní absolventi</i>	<i>138</i>	<i>4.91%</i>	<i>14</i>	<i>-0.19%</i>	<i>-0.04%</i>	<i>-14</i>	<i>0.19%</i>	<i>0.04%</i>
Studující cizinci	210	0.72%	21	0.06%	0.01%	-21	-0.06%	-0.01%
Samoplátcí	12	0.28%	1	0.04%	0.01%	-1	-0.04%	-0.01%
Mobility - vyslaní	25 094	1.70%	2 509	0.76%	0.15%	-2 509	-0.76%	-0.15%
Mobility - přijatí	23 795	1.53%	2 380	0.68%	0.13%	-2 380	-0.69%	-0.13%
Příspěvek A+K (tis. Kč)	446 505	2.79%	-	-	1.89%	-	-	-1.90%
Celkový počet normativních studentů	13 669	2.90%	1 367	-	7.78%	-1 367	-	-7.83%

Zdroj: Rozpis rozpočtu vysokých škol na rok 2014 a SVP PedF UK

Univerzita Pardubice

Změna výše příspěvku MŠMT (v tis. Kč), 2014

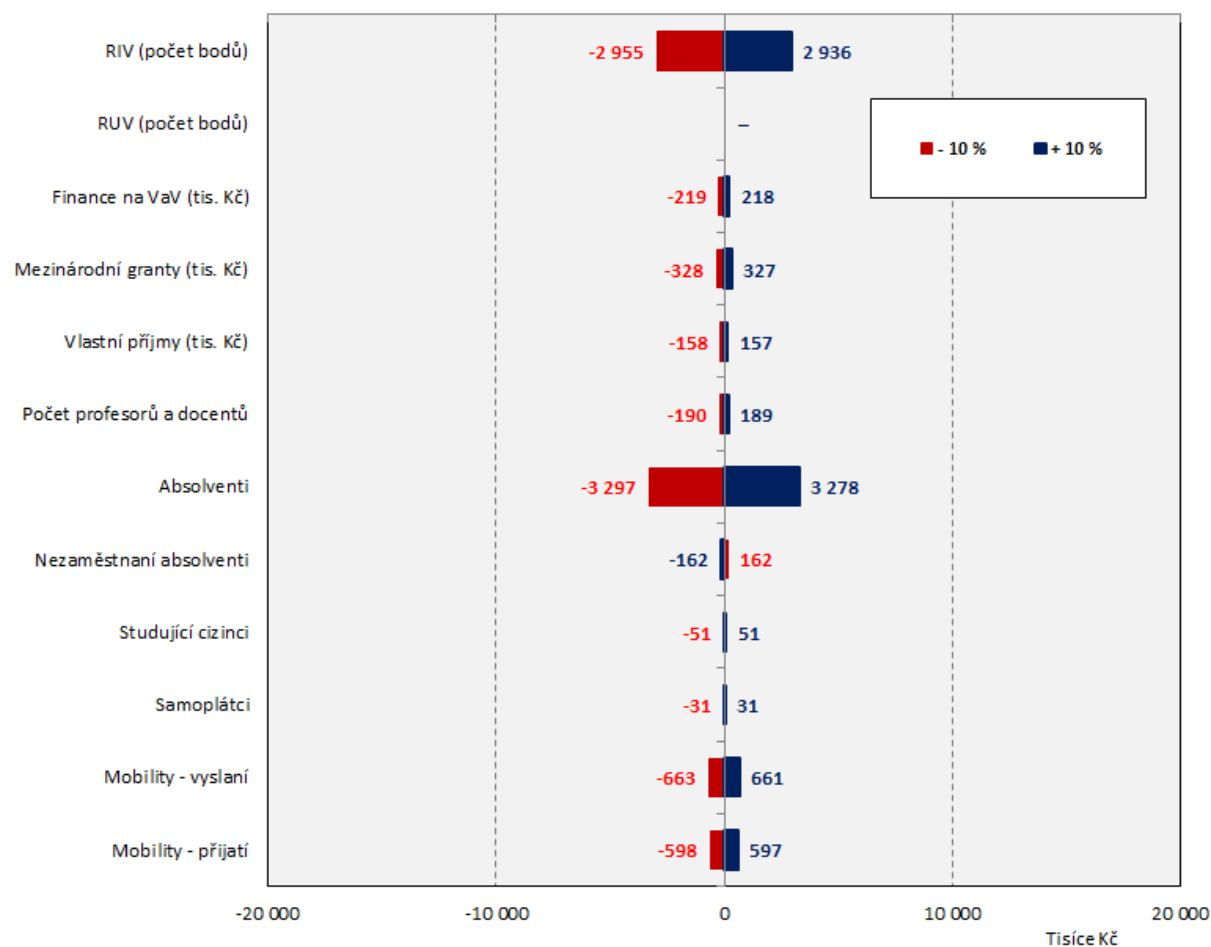

4.15 Vysoké učení technické v Brně 2014

Vysoké učení technické v Brně	2014	Podíl na všech VVŠ	Zvýšení o 10 %	Změna rozpočtu (v %) K	A+K	Snížení o 10 %	Změna rozpočtu (v %) K	A+K
RIV (počet bodů)	148 357	7.60%	14 836	2.58%	0.59%	-14 836	-2.62%	-0.60%
RUV (počet bodů)	35 547	7.36%	3 555	0.19%	0.04%	-3 555	-0.20%	-0.04%
Finance na VaV (tis. Kč)	386 450	8.49%	38 645	0.33%	0.07%	-38 645	-0.34%	-0.08%
Mezinárodní granty (tis. Kč)	202 192	7.88%	20 219	0.51%	0.12%	-20 219	-0.52%	-0.12%
Vlastní příjmy (tis. Kč)	292 139	6.28%	29 214	0.25%	0.06%	-29 214	-0.25%	-0.06%
Počet profesorů a docentů	595	6.17%	60	0.16%	0.04%	-60	-0.17%	-0.04%
Absolventi	6 365	6.66%	636	2.82%	0.64%	-636	-2.86%	-0.65%
Nezaměstnaní absolventi	132	4.69%	13	-0.06%	-0.01%	-13	0.06%	0.01%
Studující cizinci	3 102	10.63%	310	0.27%	0.06%	-310	-0.27%	-0.06%
Samoplátcí	19	0.43%	2	0.02%	0.00%	-2	-0.02%	0.00%
Mobility - vyslaní	107 401	7.28%	10 740	1.05%	0.24%	-10 740	-1.07%	-0.24%
Mobility - přijatí	109 001	7.02%	10 900	1.02%	0.23%	-10 900	-1.03%	-0.23%
Příspěvek A+K (tis. Kč)	1 109 824	6.94%	-	-	2.09%	-	-	-2.12%
Celkový počet normativních studentů	32 608	6.92%	3 261	-	7.12%	-3 261	-	-7.22%

Zdroj: Rozpis rozpočtu vysokých škol na rok 2014 a SVP PedF UK

Vysoké učení technické v Brně

Změna výše příspěvku MŠMT (v tis. Kč), 2014

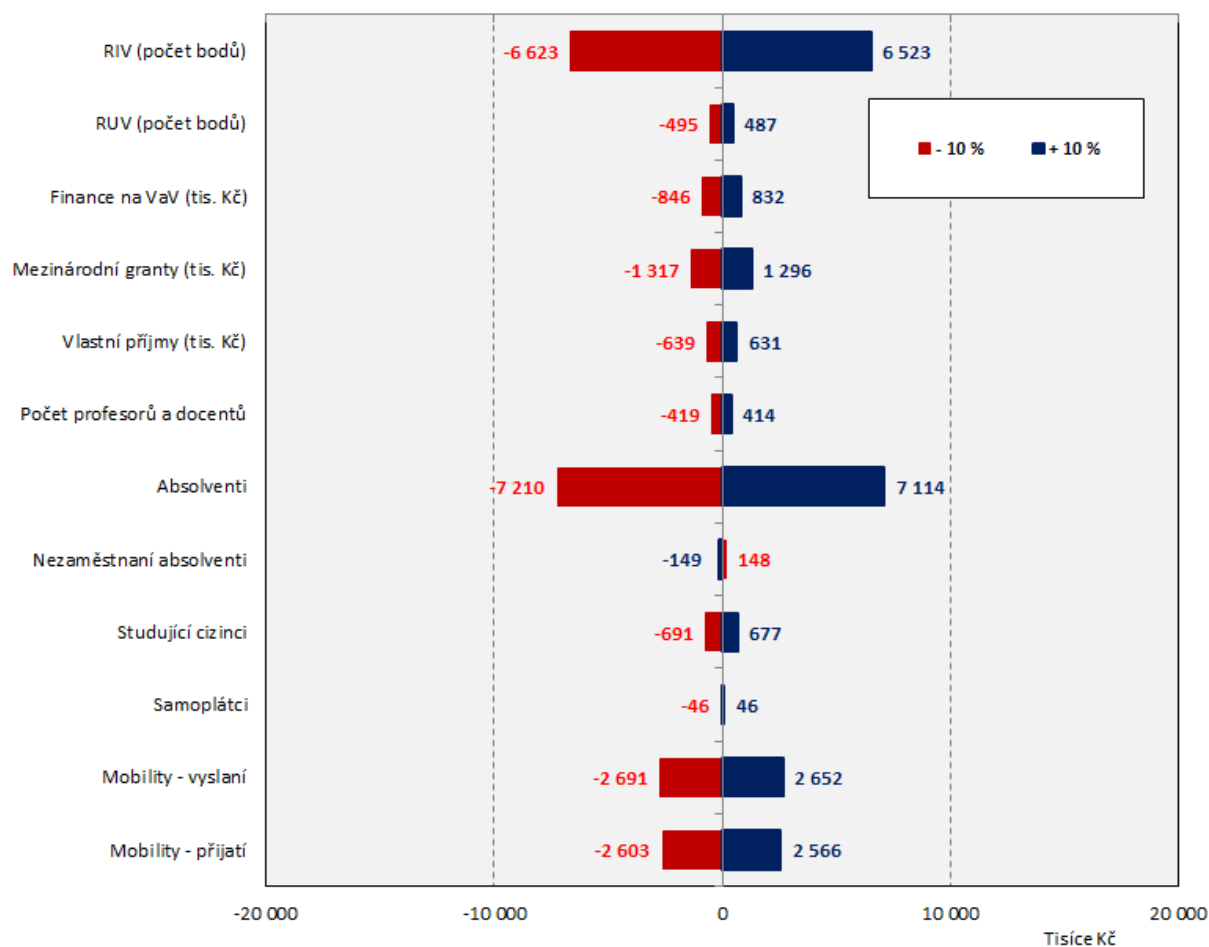

4.16 Vysoká škola báňská – Technická univerzita Ostrava 2014

Vysoká škola báňská - Technická univerzita Ostrava	2014	Podíl na všech VVŠ	Zvýšení o 10 %	Změna rozpočtu (v %) K	A+K	Snížení o 10 %	Změna rozpočtu (v %) K	A+K
RIV (počet bodů)	72 274	3.70%	7 227	2.13%	0.39%	-7 227	-2.14%	-0.39%
RUV (počet bodů)	0	0.00%	0	0.00%	0.00%	0	0.00%	0.00%
Finance na VaV (tis. Kč)	189 761	4.17%	18 976	0.27%	0.05%	-18 976	-0.28%	-0.05%
Mezinárodní granty (tis. Kč)	146 568	5.71%	14 657	0.62%	0.11%	-14 657	-0.62%	-0.11%
Vlastní příjmy (tis. Kč)	222 207	4.78%	22 221	0.31%	0.06%	-22 221	-0.32%	-0.06%
Počet profesorů a docentů	513	5.32%	51	0.23%	0.04%	-51	-0.23%	-0.04%
Absolventi	5 388	5.64%	539	3.90%	0.72%	-539	-3.94%	-0.72%
Nezaměstnaní absolventi	167	5.92%	17	-0.12%	-0.02%	-17	0.12%	0.02%
Studující cizinci	1 141	3.91%	114	0.17%	0.03%	-114	-0.17%	-0.03%
Samoplátcí	45	1.03%	5	0.07%	0.01%	-5	-0.07%	-0.01%
Mobility - vyslaní	46 092	3.12%	4 609	0.76%	0.14%	-4 609	-0.77%	-0.14%
Mobility - přijatí	66 024	4.25%	6 602	1.03%	0.19%	-6 602	-1.03%	-0.19%
Příspěvek A+K (tis. Kč)	851 925	5.33%	-	-	1.74%	-	-	-1.76%
Celkový počet normativních studentů	26 451	5.62%	2 645	-	7.64%	-2 645	-	-7.73%

Zdroj: Rozpis rozpočtu vysokých škol na rok 2014 a SVP PedF UK

Vysoká škola báňská - Technická univerzita Ostrava Změna výše příspěvku MŠMT (v tis. Kč), 2014

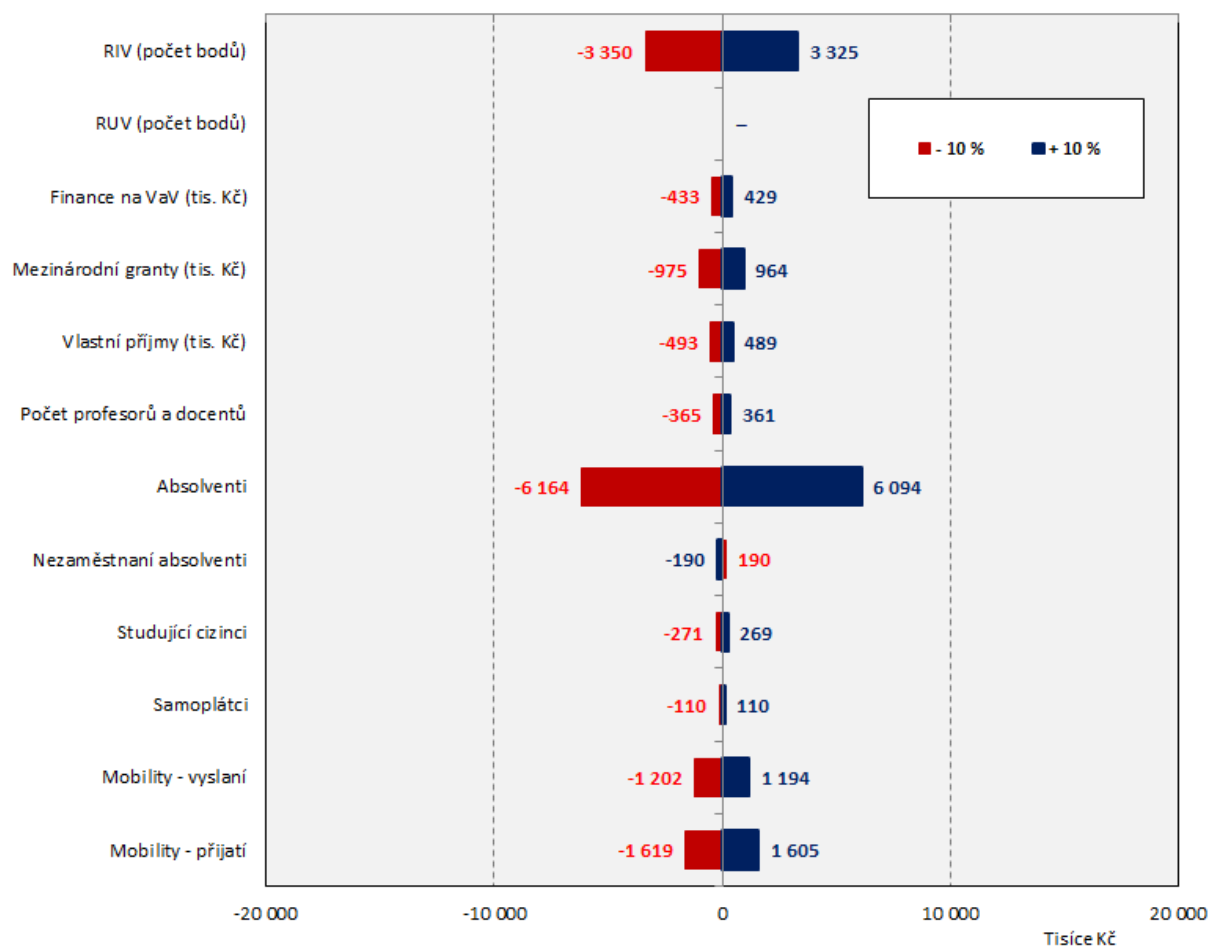

4.17 Univerzita Tomáše Bati ve Zlíně 2014

Univerzita Tomáše Bati ve Zlíně	2014	Podíl na všech VVŠ	Zvýšení o 10 %	Změna rozpočtu (v %)		Snížení o 10 %	Změna rozpočtu (v %)	
				K	A+K		K	A+K
RIV (počet bodů)	32 732	1.68%	3 273	1.75%	0.28%	-3 273	-1.76%	-0.29%
RUV (počet bodů)	18 747	3.88%	1 875	0.30%	0.05%	-1 875	-0.31%	-0.05%
Finance na VaV (tis. Kč)	40 623	0.89%	4 062	0.11%	0.02%	-4 062	-0.11%	-0.02%
Mezinárodní granty (tis. Kč)	7 184	0.28%	718	0.06%	0.01%	-718	-0.06%	-0.01%
Vlastní příjmy (tis. Kč)	59 637	1.28%	5 964	0.16%	0.03%	-5 964	-0.16%	-0.03%
Počet profesorů a docentů	218	2.26%	22	0.18%	0.03%	-22	-0.18%	-0.03%
Absolventi	3 939	4.12%	394	5.16%	0.84%	-394	-5.20%	-0.84%
<i>Nezaměstnaní absolventi</i>	<i>184</i>	<i>6.54%</i>	<i>18</i>	<i>-0.24%</i>	<i>-0.04%</i>	<i>-18</i>	<i>0.24%</i>	<i>0.04%</i>
Studující cizinci	739	2.53%	74	0.20%	0.03%	-74	-0.20%	-0.03%
Samoplátcí	39	0.90%	4	0.11%	0.02%	-4	-0.11%	-0.02%
Mobility - vyslaní	36 165	2.45%	3 617	1.07%	0.17%	-3 617	-1.08%	-0.18%
Mobility - přijatí	19 346	1.25%	1 935	0.55%	0.09%	-1 935	-0.55%	-0.09%
Příspěvek A+K (tis. Kč)	541 015	3.38%	-	-	1.57%	-	-	-1.58%
Celkový počet normativních studentů	17 232	3.66%	1 723	-	8.03%	-1 723	-	-8.09%

Zdroj: Rozpis rozpočtu vysokých škol na rok 2014 a SVP PedF UK

Univerzita Tomáše Bati ve Zlíně

Změna výše příspěvku MŠMT (v tis. Kč), 2014

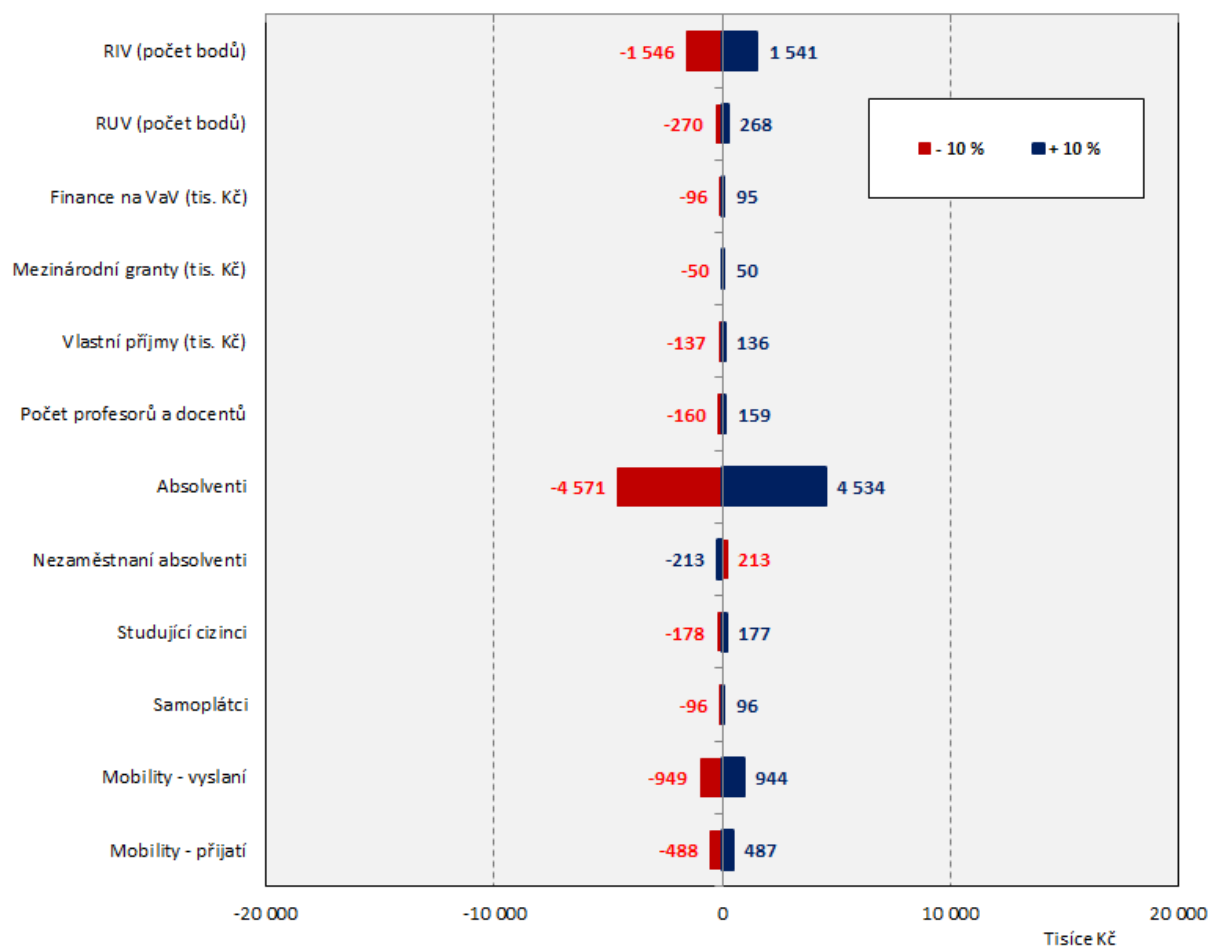

4.18 Vysoká škola ekonomická v Praze 2014

Vysoká škola ekonomická v Praze	2014	Podíl na všech VVŠ	Zvýšení o 10 %	Změna rozpočtu (v %) K	A+K	Snížení o 10 %	Změna rozpočtu (v %) K	A+K
RIV (počet bodů)	23 553	1.21%	2 355	0.90%	0.19%	-2 355	-0.90%	-0.19%
RUV (počet bodů)	0	0.00%	0	0.00%	0.00%	0	0.00%	0.00%
Finance na VaV (tis. Kč)	69 781	1.53%	6 978	0.13%	0.03%	-6 978	-0.13%	-0.03%
Mezinárodní granty (tis. Kč)	24 912	0.97%	2 491	0.14%	0.03%	-2 491	-0.14%	-0.03%
Vlastní příjmy (tis. Kč)	201 721	4.34%	20 172	0.36%	0.08%	-20 172	-0.36%	-0.08%
Počet profesorů a docentů	371	3.85%	37	0.21%	0.05%	-37	-0.22%	-0.05%
Absolventi	3 370	3.53%	337	3.16%	0.67%	-337	-3.18%	-0.68%
Nezaměstnaní absolventi	45	1.59%	4	-0.04%	-0.01%	-4	0.04%	0.01%
Studující cizinci	3 065	10.50%	306	0.54%	0.12%	-306	-0.55%	-0.12%
Samoplátcí	191	4.39%	19	0.37%	0.08%	-19	-0.37%	-0.08%
Mobility - vyslaní	94 277	6.39%	9 428	1.90%	0.41%	-9 428	-1.93%	-0.41%
Mobility - přijatí	91 724	5.91%	9 172	1.77%	0.38%	-9 172	-1.79%	-0.38%
Příspěvek A+K (tis. Kč)	579 477	3.62%	-	-	2.02%	-	-	-2.04%
Celkový počet normativních studentů	17 338	3.68%	1 734	-	7.54%	-1 734	-	-7.60%

Zdroj: Rozpis rozpočtu vysokých škol na rok 2014 a SVP PedF UK

Vysoká škola ekonomická v Praze

Změna výše příspěvku MŠMT (v tis. Kč), 2014

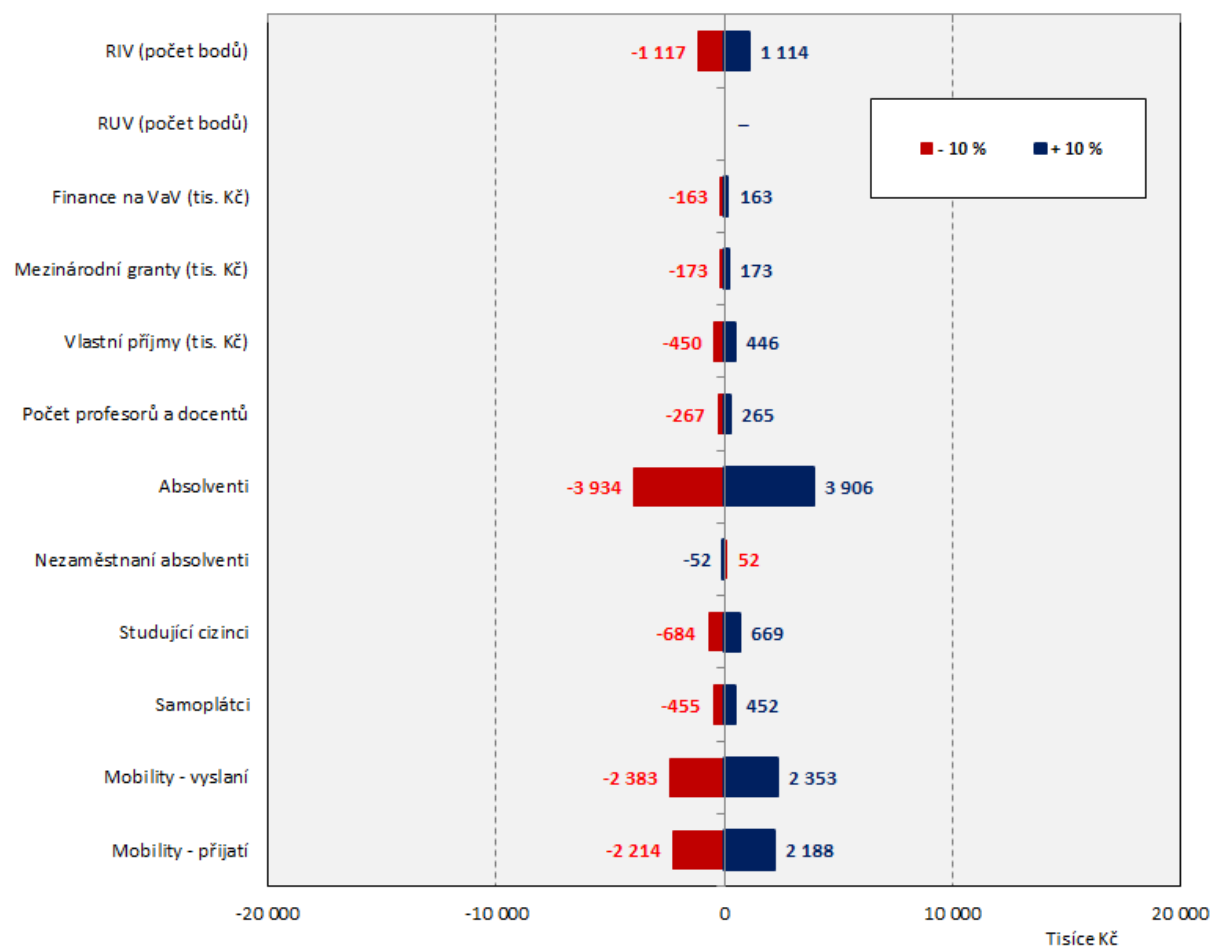

4.19 Česká zemědělská univerzita v Praze 2014

Česká zemědělská univerzita v Praze	2014	Podíl na všech VVŠ	Zvýšení o 10 %	Změna rozpočtu (v %) K	A+K	Snížení o 10 %	Změna rozpočtu (v %) K	A+K
RIV (počet bodů)	53 785	2.76%	5 379	1.44%	0.29%	-5 379	-1.45%	-0.29%
RUV (počet bodů)	0	0.00%	0	0.00%	0.00%	0	0.00%	0.00%
Finance na VaV (tis. Kč)	123 434	2.71%	12 343	0.16%	0.03%	-12 343	-0.16%	-0.03%
Mezinárodní granty (tis. Kč)	197 827	7.71%	19 783	0.73%	0.15%	-19 783	-0.74%	-0.15%
Vlastní příjmy (tis. Kč)	111 928	2.41%	11 193	0.15%	0.03%	-11 193	-0.15%	-0.03%
Počet profesorů a docentů	314	3.26%	31	0.13%	0.03%	-31	-0.13%	-0.03%
Absolventi	6 026	6.31%	603	3.90%	0.79%	-603	-3.95%	-0.80%
Nezaměstnaní absolventi	140	4.98%	14	-0.09%	-0.02%	-14	0.09%	0.02%
Studující cizinci	1 300	4.46%	130	0.18%	0.04%	-130	-0.18%	-0.04%
Samoplátcí	45	1.04%	5	0.06%	0.01%	-5	-0.06%	-0.01%
Mobility - vyslaní	86 955	5.89%	8 696	1.26%	0.25%	-8 696	-1.27%	-0.26%
Mobility - přijatí	99 899	6.44%	9 990	1.37%	0.27%	-9 990	-1.38%	-0.28%
Příspěvek A+K (tis. Kč)	861 276	5.39%	-	-	1.89%	-	-	-1.91%
Celkový počet normativních studentů	26 165	5.56%	2 617	-	7.49%	-2 617	-	-7.57%

Zdroj: Rozpis rozpočtu vysokých škol na rok 2014 a SVP PedF UK

Česká zemědělská univerzita v Praze
Změna výše příspěvku MŠMT (v tis. Kč), 2014

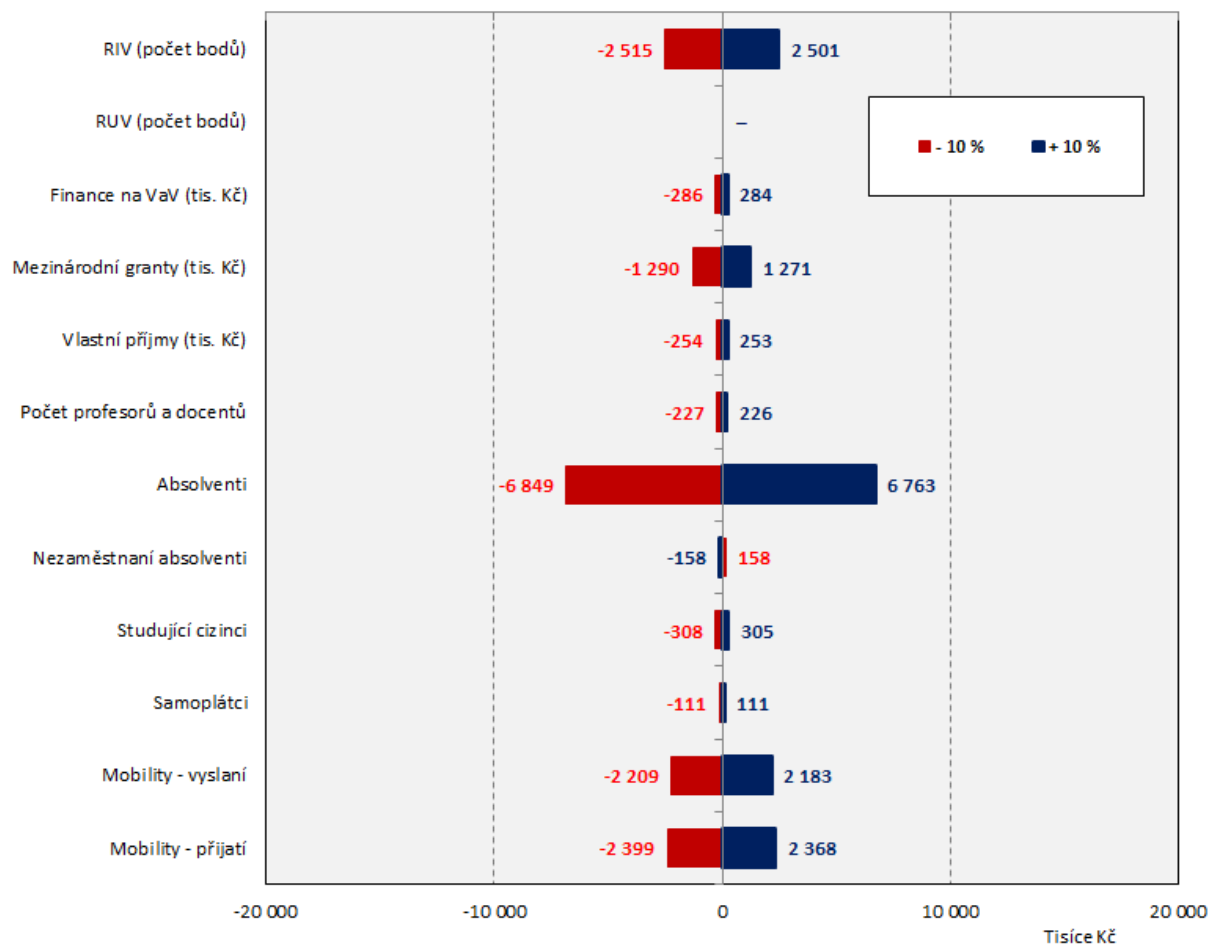

4.20 Mendelova univerzita v Brně 2014

Mendelova univerzita v Brně	2014	Podíl na všech VVŠ	Zvýšení o 10 %	Změna rozpočtu (v %) K	A+K	Snížení o 10 %	Změna rozpočtu (v %) K	A+K
RIV (počet bodů)	44 528	2.28%	4 453	2.07%	0.42%	-4 453	-2.08%	-0.42%
RUV (počet bodů)	0	0.00%	0	0.00%	0.00%	0	0.00%	0.00%
Finance na VaV (tis. Kč)	111 275	2.44%	11 128	0.26%	0.05%	-11 128	-0.26%	-0.05%
Mezinárodní granty (tis. Kč)	9 533	0.37%	953	0.07%	0.01%	-953	-0.07%	-0.01%
Vlastní příjmy (tis. Kč)	134 614	2.89%	13 461	0.30%	0.06%	-13 461	-0.30%	-0.06%
Počet profesorů a docentů	293	3.04%	29	0.21%	0.04%	-29	-0.21%	-0.04%
Absolventi	3 655	3.83%	365	4.21%	0.85%	-365	-4.24%	-0.86%
<i>Nezaměstnaní absolventi</i>	<i>164</i>	<i>5.83%</i>	<i>16</i>	<i>-0.19%</i>	<i>-0.04%</i>	<i>-16</i>	<i>0.19%</i>	<i>0.04%</i>
Studující cizinci	923	3.16%	92	0.22%	0.04%	-92	-0.22%	-0.04%
Samoplátcí	49	1.13%	5	0.12%	0.02%	-5	-0.12%	-0.02%
Mobility - vyslaní	42 935	2.91%	4 294	1.11%	0.22%	-4 294	-1.12%	-0.23%
Mobility - přijatí	44 696	2.88%	4 470	1.10%	0.22%	-4 470	-1.11%	-0.22%
Příspěvek A+K (tis. Kč)	496 553	3.10%	-	-	1.95%	-	-	-1.97%
Celkový počet normativních studentů	15 068	3.20%	1 507	-	7.69%	-1 507	-	-7.74%

Zdroj: Rozpis rozpočtu vysokých škol na rok 2014 a SVP PedF UK

Mendelova univerzita v Brně

Změna výše příspěvku MŠMT (v tis. Kč), 2014

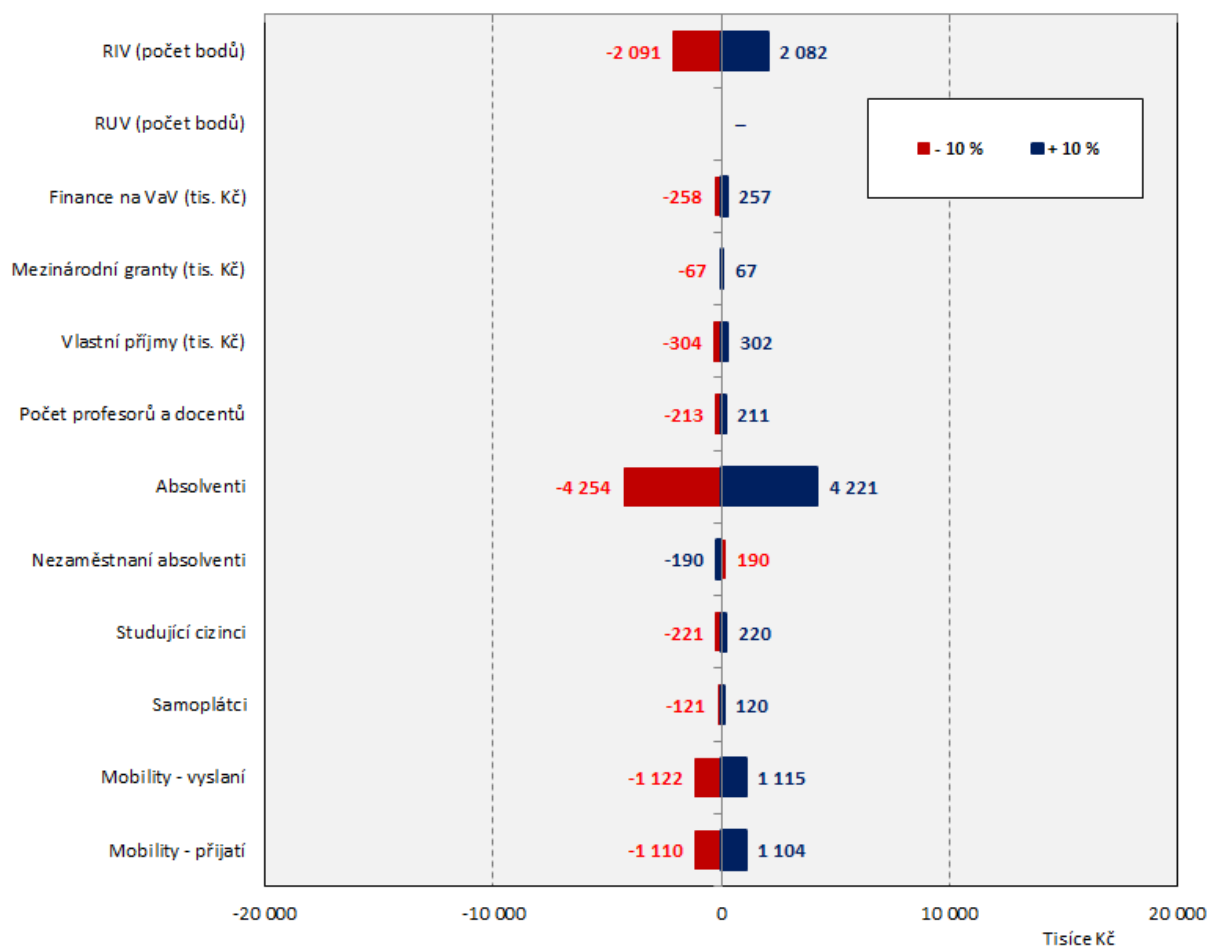

4.21 Akademie múzických umění v Praze 2014

Akademie múzických umění v Praze	2014	Podíl na všech VVŠ	Zvýšení o 10 %	Změna rozpočtu (v %)	Snížení o 10 %	Změna rozpočtu (v %)
RIV (počet bodů)	5 818	0.30%	582	0.54%	-582	-0.11%
RUV (počet bodů)	98 900	20.49%	9 890	2.25%	-9 890	-0.48%
Finance na VaV (tis. Kč)	17 955	0.39%	1 796	0.08%	-1 796	-0.02%
Mezinárodní granty (tis. Kč)	0	0.00%	0	0.00%	0	0.00%
Vlastní příjmy (tis. Kč)	12 635	0.27%	1 264	0.06%	-1 264	-0.01%
Počet profesorů a docentů	233	2.42%	23	0.33%	-23	-0.07%
Absolventi	1 479	1.55%	148	3.43%	-148	-0.70%
Nezaměstnaní absolventi	40	1.42%	4	-0.09%	-4	0.02%
Studující cizinci	185	0.63%	19	0.09%	-19	-0.02%
Samoplátcí	49	1.12%	5	0.23%	-5	-0.05%
Mobility - vyslaní	14 523	0.98%	1 452	0.75%	-1 452	-0.15%
Mobility - přijatí	30 257	1.95%	3 026	1.48%	-3 026	-0.30%
Příspěvek A+K (tis. Kč)	250 070	1.56%	-	-	-	-1.91%
Celkový počet normativních studentů	7 321	1.55%	732	-	-732	-4.51%

Zdroj: Rozpis rozpočtu vysokých škol na rok 2014 a SVP PedF UK

Akademie múzických umění v Praze
Změna výše příspěvku MŠMT (v tis. Kč), 2014

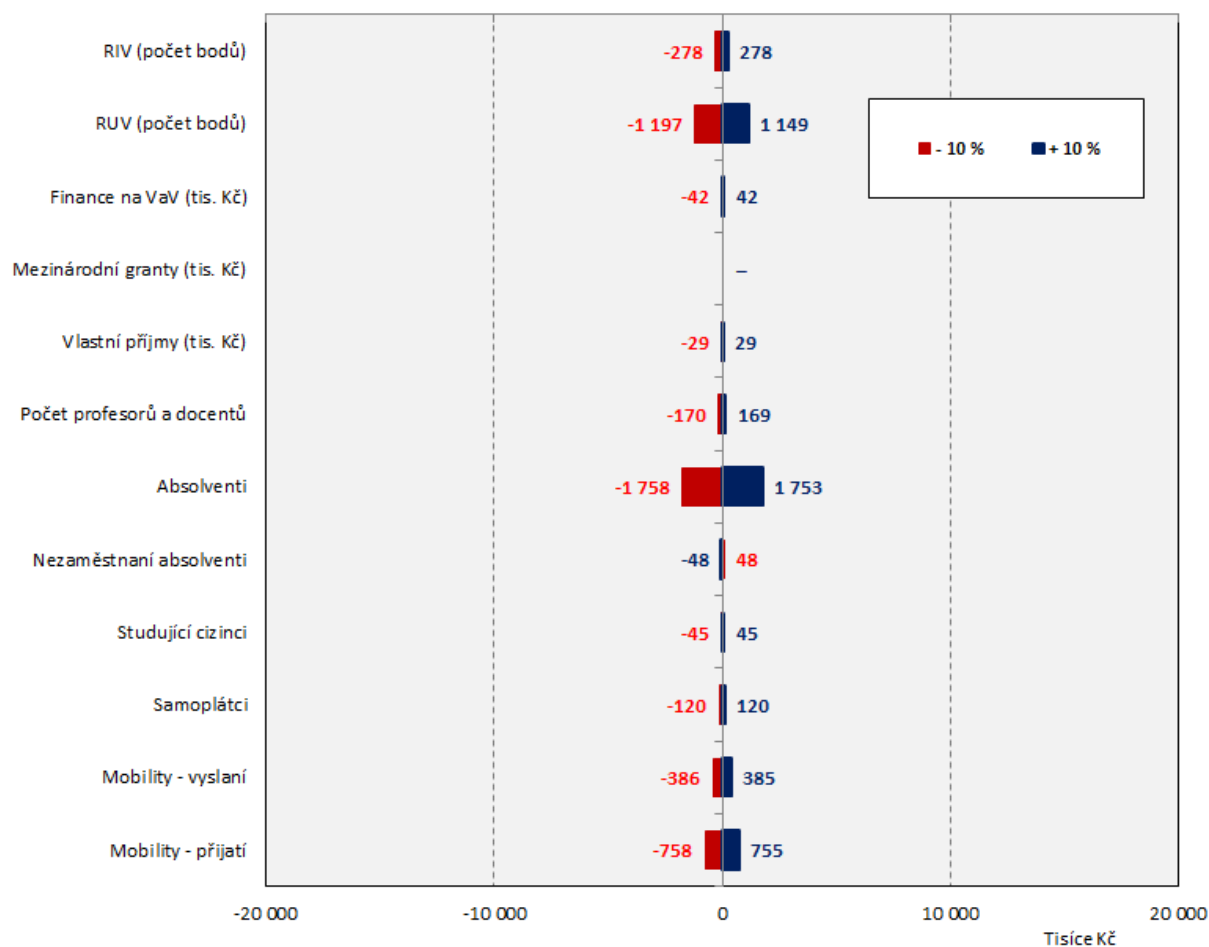

4.22 Akademie výtvarných umění v Praze 2014

Akademie výtvarných umění v Praze	2014	Podíl na všech VVŠ	Zvýšení o 10 %	Změna rozpočtu (v %) K	A+K	Snížení o 10 %	Změna rozpočtu (v %) K	A+K
RIV (počet bodů)	835	0.04%	84	0.25%	0.06%	-84	-0.25%	-0.06%
RUV (počet bodů)	43 167	8.94%	4 317	3.62%	0.86%	-4 317	-3.68%	-0.87%
Finance na VaV (tis. Kč)	2 948	0.06%	295	0.04%	0.01%	-295	-0.04%	-0.01%
Mezinárodní granty (tis. Kč)	7 148	0.28%	715	0.31%	0.07%	-715	-0.31%	-0.07%
Vlastní příjmy (tis. Kč)	2 301	0.05%	230	0.03%	0.01%	-230	-0.03%	-0.01%
Počet profesorů a docentů	41	0.43%	4	0.19%	0.05%	-4	-0.19%	-0.05%
Absolventi	538	0.56%	54	4.01%	0.95%	-54	-4.01%	-0.95%
<i>Nezaměstnaní absolventi</i>	61	2.18%	6	-0.46%	-0.11%	-6	0.46%	0.11%
Studující cizinci	24	0.08%	2	0.04%	0.01%	-2	-0.04%	-0.01%
Samoplátcí	0	0.00%	0	0.00%	0.00%	0	0.00%	0.00%
Mobility - vyslaní	2 548	0.17%	255	0.42%	0.10%	-255	-0.42%	-0.10%
Mobility - přijatí	4 041	0.26%	404	0.64%	0.15%	-404	-0.64%	-0.15%
Příspěvek A+K (tis. Kč)	67 904	0.42%	-	-	2.26%	-	-	-2.28%
Celkový počet normativních studentů	1 929	0.41%	193	-	6.64%	-193	-	-6.80%

Zdroj: Rozpis rozpočtu vysokých škol na rok 2014 a SVP PedF UK

Akademie výtvarných umění v Praze

Změna výše příspěvku MŠMT (v tis. Kč), 2014

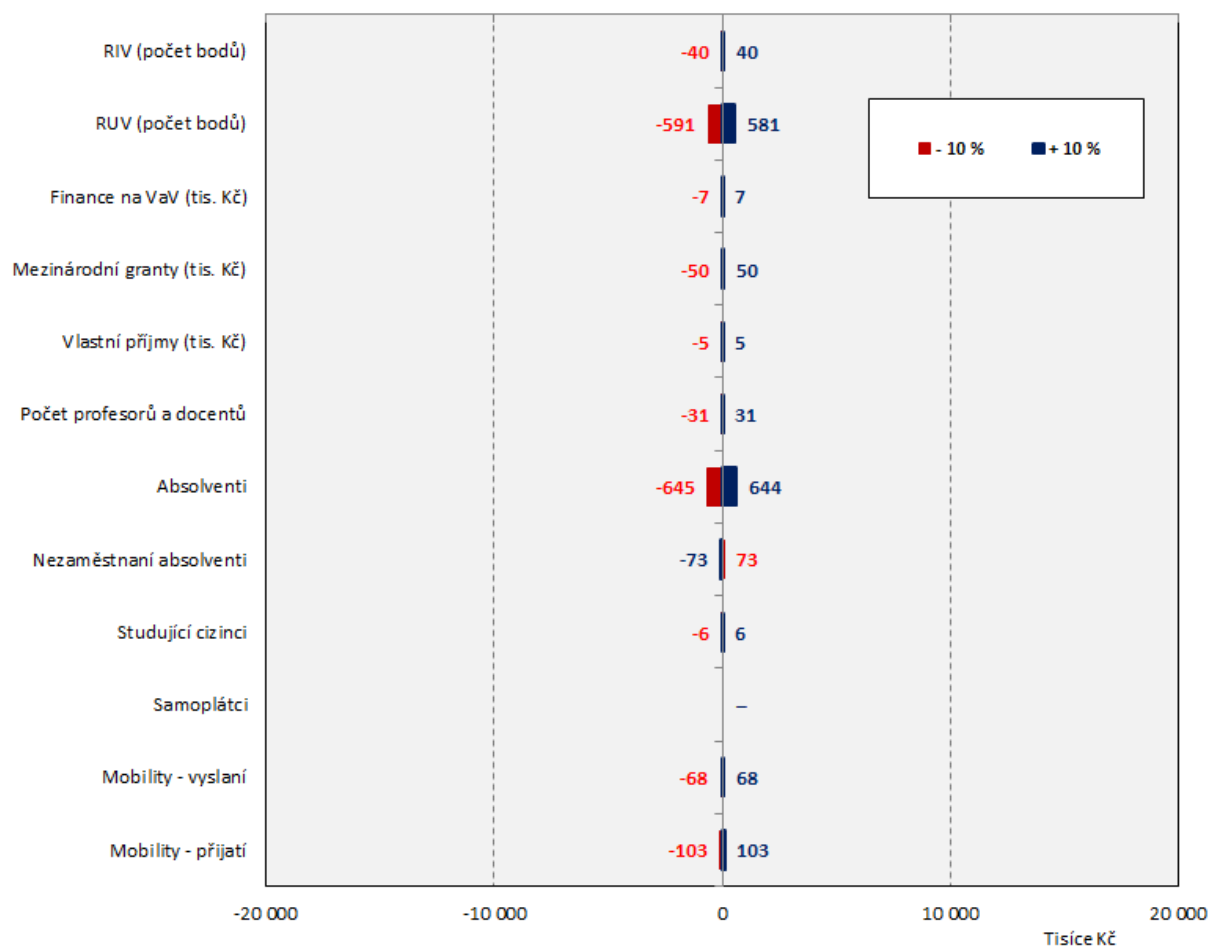

4.23 Vysoká škola umělecko-průmyslová v Praze 2014

Vysoká škola umělecko-průmyslová v Praze	2014	Podíl na všech VVŠ	Zvýšení o 10 %	Změna rozpočtu (v %)		Snížení o 10 %	Změna rozpočtu (v %)	
				K	A+K		K	A+K
RIV (počet bodů)	1 306	0.07%	131	0.27%	0.06%	-131	-0.27%	-0.06%
RUV (počet bodů)	62 899	13.03%	6 290	3.47%	0.83%	-6 290	-3.56%	-0.85%
Finance na VaV (tis. Kč)	3 088	0.07%	309	0.03%	0.01%	-309	-0.03%	-0.01%
Mezinárodní granty (tis. Kč)	0	0.00%	0	0.00%	0.00%	0	0.00%	0.00%
Vlastní příjmy (tis. Kč)	10 859	0.23%	1 086	0.11%	0.03%	-1 086	-0.11%	-0.03%
Počet profesorů a docentů	35	0.36%	3	0.11%	0.03%	-3	-0.11%	-0.03%
Absolventi	599	0.63%	60	3.09%	0.74%	-60	-3.09%	-0.74%
Nezaměstnaní absolventi	30	1.05%	3	-0.15%	-0.04%	-3	0.15%	0.04%
Studující cizinci	47	0.16%	5	0.05%	0.01%	-5	-0.05%	-0.01%
Samoplátcí	17	0.39%	2	0.18%	0.04%	-2	-0.18%	-0.04%
Mobility - vyslaní	9 116	0.62%	912	1.05%	0.25%	-912	-1.05%	-0.25%
Mobility - přijatí	9 237	0.60%	924	1.01%	0.24%	-924	-1.01%	-0.24%
Příspěvek A+K (tis. Kč)	96 969	0.61%	-	-	2.24%	-	-	-2.27%
Celkový počet normativních studentů	2 639	0.56%	264	-	6.21%	-264	-	-6.42%

Zdroj: Rozpis rozpočtu vysokých škol na rok 2014 a SVP PedF UK

Vysoká škola umělecko-průmyslová v Praze Změna výše příspěvku MŠMT (v tis. Kč), 2014

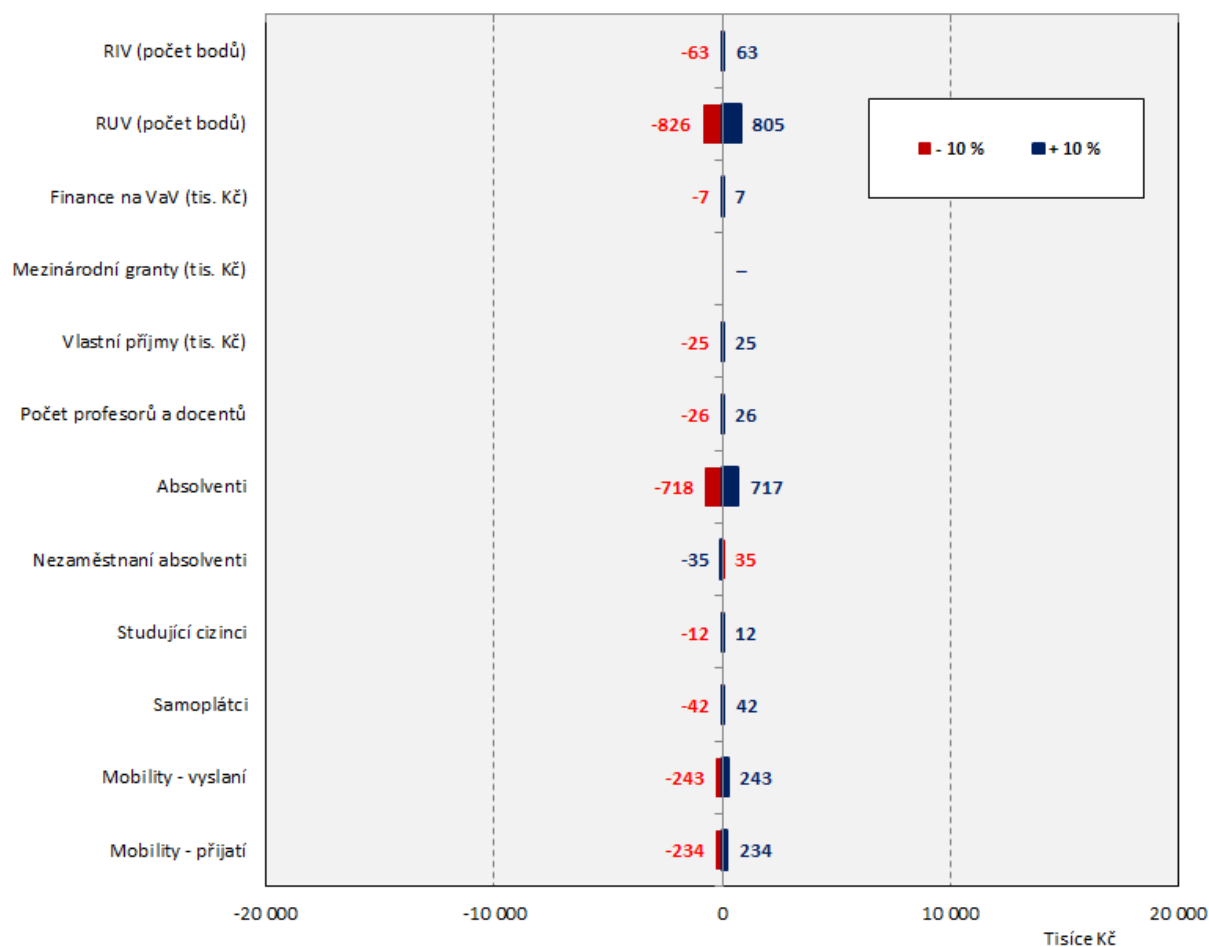

4.24 Janáčkova akademie múzických umění v Brně 2014

Janáčkova akademie múzických umění v Brně	2014	Podíl na všech VVŠ	Zvýšení o 10 %	Změna rozpočtu (v %) K	A+K	Snížení o 10 %	Změna rozpočtu (v %) K	A+K
RIV (počet bodů)	2 242	0.11%	224	0.35%	0.08%	-224	-0.35%	-0.08%
RUV (počet bodů)	85 531	17.72%	8 553	3.34%	0.74%	-8 553	-3.46%	-0.76%
Finance na VaV (tis. Kč)	2 643	0.06%	264	0.02%	0.00%	-264	-0.02%	0.00%
Mezinárodní granty (tis. Kč)	0	0.00%	0	0.00%	0.00%	0	0.00%	0.00%
Vlastní příjmy (tis. Kč)	7 911	0.17%	791	0.06%	0.01%	-791	-0.06%	-0.01%
Počet profesorů a docentů	120	1.25%	12	0.29%	0.06%	-12	-0.29%	-0.06%
Absolventi	987	1.03%	99	3.81%	0.84%	-99	-3.81%	-0.84%
<i>Nezaměstnaní absolventi</i>	16	0.56%	2	-0.06%	-0.01%	-2	0.06%	0.01%
Studující cizinci	110	0.38%	11	0.09%	0.02%	-11	-0.09%	-0.02%
Samoplátcí	2	0.04%	0	0.01%	0.00%	0	-0.01%	0.00%
Mobility - vyslaní	8 447	0.57%	845	0.73%	0.16%	-845	-0.73%	-0.16%
Mobility - přijatí	5 774	0.37%	577	0.47%	0.10%	-577	-0.47%	-0.10%
Příspěvek A+K (tis. Kč)	140 235	0.88%	-	-	2.02%	-	-	-2.05%
Celkový počet normativních studentů	4 071	0.86%	407	-	5.69%	-407	-	-5.98%

Zdroj: Rozpis rozpočtu vysokých škol na rok 2014 a SVP PedF UK

Janáčkova akademie múzických umění v Brně
Změna výše příspěvku MŠMT (v tis. Kč), 2014

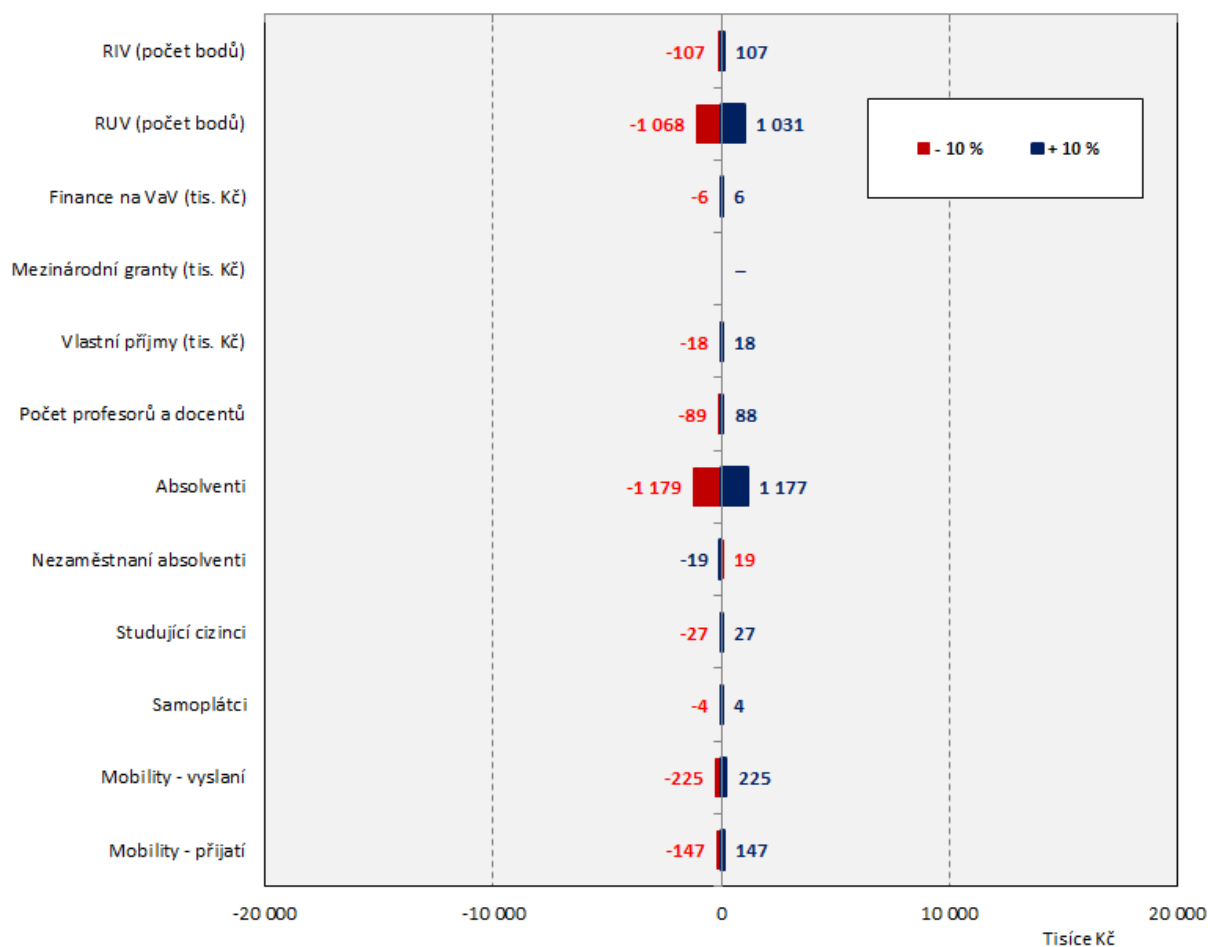

4.25 Vysoká škola polytechnická Jihlava 2014

Vysoká škola polytechnická Jihlava	2014	Podíl na všech VVŠ	Zvýšení o 10 %	Změna rozpočtu (v %) K	A+K	Snížení o 10 %	Změna rozpočtu (v %) K	A+K
RIV (počet bodů)	0	0.00%	0	0.00%	0.00%	0	0.00%	0.00%
RUV (počet bodů)	0	0.00%	0	0.00%	0.00%	0	0.00%	0.00%
Finance na VaV (tis. Kč)	189	0.00%	19	0.00%	0.00%	-19	0.00%	0.00%
Mezinárodní granty (tis. Kč)	0	0.00%	0	0.00%	0.00%	0	0.00%	0.00%
Vlastní příjmy (tis. Kč)	14 268	0.31%	1 427	0.34%	0.03%	-1 427	-0.34%	-0.03%
Počet profesorů a docentů	31	0.32%	3	0.23%	0.02%	-3	-0.24%	-0.02%
Absolventi	578	0.61%	58	7.11%	0.73%	-58	-7.12%	-0.73%
<i>Nezaměstnaní absolventi</i>	55	1.95%	6	-0.68%	-0.07%	-6	0.68%	0.07%
Studující cizinci	43	0.15%	4	0.11%	0.01%	-4	-0.11%	-0.01%
Samoplátcí	0	0.00%	0	0.00%	0.00%	0	0.00%	0.00%
Mobility - vyslaní	6 404	0.43%	640	1.76%	0.18%	-640	-1.76%	-0.18%
Mobility - přijatí	1 452	0.09%	145	0.38%	0.04%	-145	-0.38%	-0.04%
Příspěvek A+K (tis. Kč)	95 038	0.59%	-	-	1.02%	-	-	-1.02%
Celkový počet normativních studentů	3 244	0.69%	324	-	8.90%	-324	-	-8.92%

Zdroj: Rozpis rozpočtu vysokých škol na rok 2014 a SVP PedF UK

Vysoká škola polytechnická Jihlava
Změna výše příspěvku MŠMT (v tis. Kč), 2014

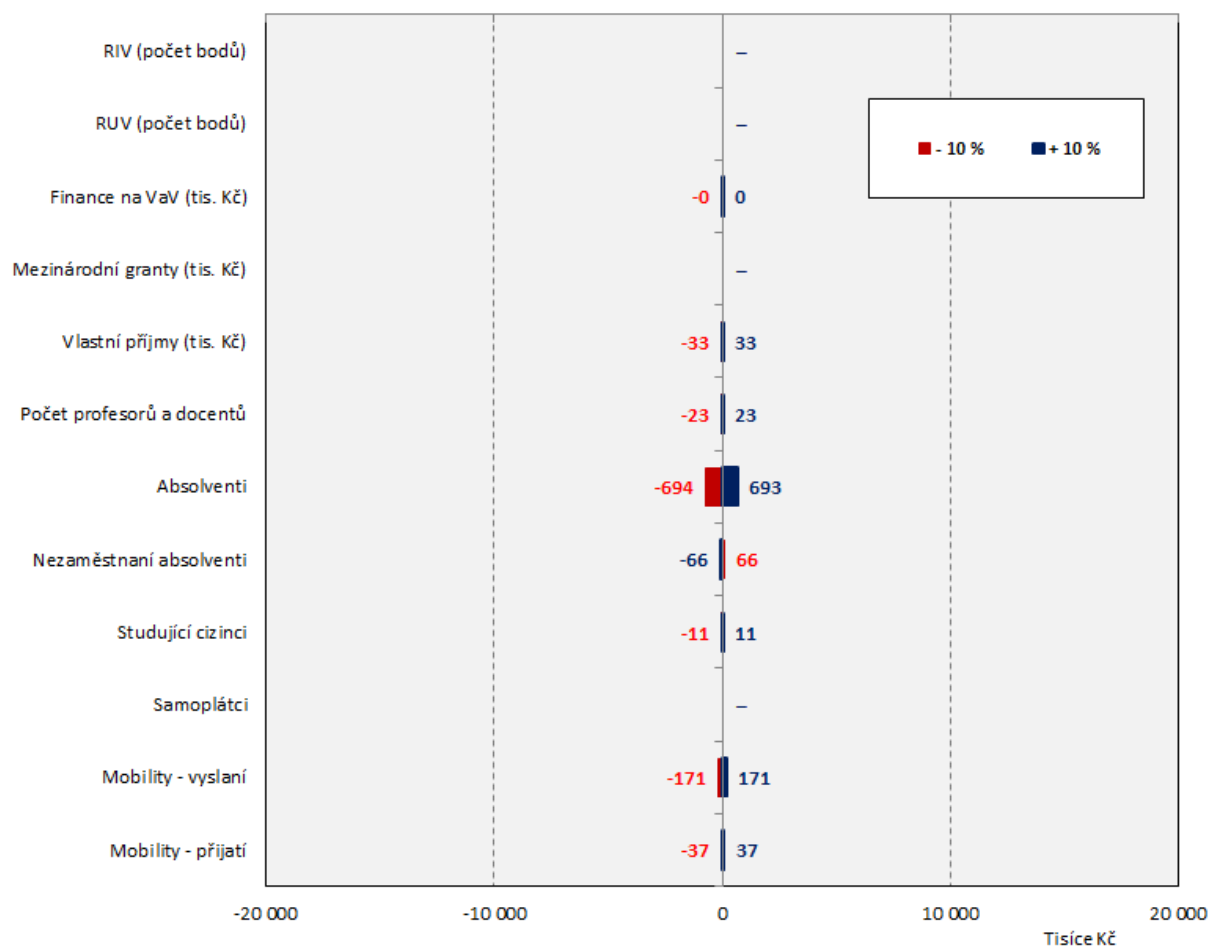

4.26 Vysoká škola technická a ekonomická v Českých Budějovicích 2014

Vysoká škola technická a ekonomická v Českých Budějovicích	2014	Podíl na všech VVŠ	Zvýšení o 10 %	Změna rozpočtu (v %) K	A+K	Snížení o 10 %	Změna rozpočtu (v %) K	A+K
RIV (počet bodů)	1 122	0.06%	112	0.74%	0.04%	-112	-0.74%	-0.04%
RUV (počet bodů)	0	0.00%	0	0.00%	0.00%	0	0.00%	0.00%
Finance na VaV (tis. Kč)	0	0.00%	0	0.00%	0.00%	0	0.00%	0.00%
Mezinárodní granty (tis. Kč)	0	0.00%	0	0.00%	0.00%	0	0.00%	0.00%
Vlastní příjmy (tis. Kč)	7 995	0.17%	799	0.26%	0.02%	-799	-0.26%	-0.02%
Počet profesorů a docentů	19	0.20%	2	0.20%	0.01%	-2	-0.20%	-0.01%
Absolventi	347	0.36%	35	5.74%	0.35%	-35	-5.75%	-0.35%
<i>Nezaměstnaní absolventi</i>	55	1.96%	6	-0.91%	-0.06%	-6	0.91%	0.06%
Studující cizinci	46	0.16%	5	0.15%	0.01%	-5	-0.15%	-0.01%
Samoplátcí	0	0.00%	0	0.00%	0.00%	0	0.00%	0.00%
Mobility - vyslaní	3 633	0.25%	363	1.34%	0.08%	-363	-1.34%	-0.08%
Mobility - přijatí	4 584	0.30%	458	1.60%	0.10%	-458	-1.61%	-0.10%
Příspěvek A+K (tis. Kč)	119 562	0.75%	-	-	0.61%	-	-	-0.61%
Celkový počet normativních studentů	4 271	0.91%	427	-	9.30%	-427	-	-9.31%

Zdroj: Rozpis rozpočtu vysokých škol na rok 2014 a SVP PedF UK

Vysoká škola technická a ekonomická v Českých Budějovicích
Změna výše příspěvku MŠMT (v tis. Kč), 2014

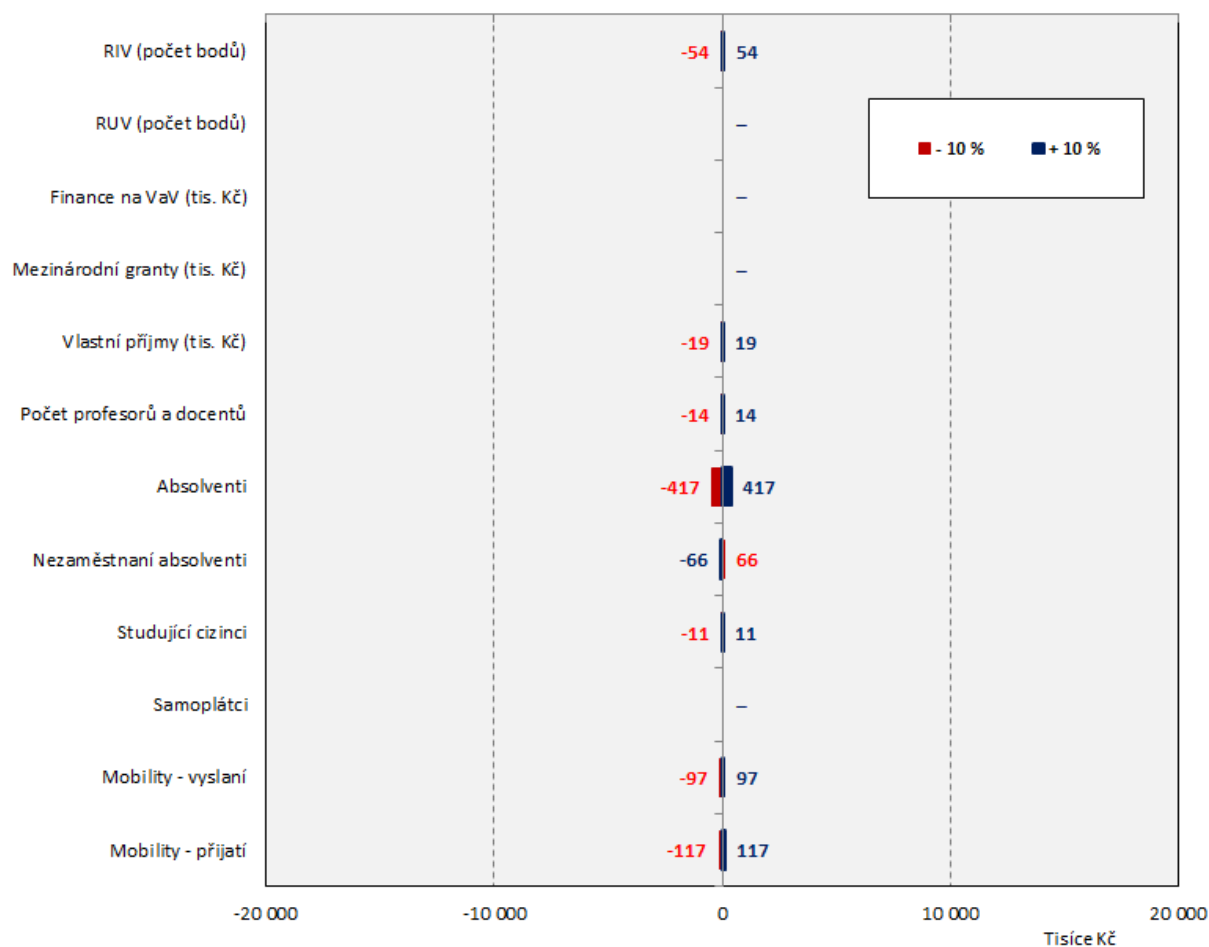

5 Ukazatele kvality a výkonu 2013

5.1 Výsledky výzkumu, vývoje a inovací 2013

RIV (počet bodů)	2013	Podíl na všech VVŠ	Zvýšení o 10 %	Změna rozpočtu (v %)		Snížení o 10 %	Změna rozpočtu (v %)	
				K	A+K		K	A+K
UK v Praze	513 338	29.6%	51 334	2.64%	0.80%	-51 334	-2.80%	-0.85%
JU v Českých Budějovicích	65 244	3.8%	6 524	3.38%	0.70%	-6 524	-3.41%	-0.70%
UJEP v Ústí nad Labem	13 999	0.8%	1 400	1.27%	0.20%	-1 400	-1.27%	-0.20%
Masarykova univerzita	197 256	11.4%	19 726	2.39%	0.58%	-19 726	-2.45%	-0.59%
UP v Olomouci	122 835	7.1%	12 283	3.00%	0.68%	-12 283	-3.05%	-0.69%
VFU Brno	18 838	1.1%	1 884	2.32%	0.44%	-1 884	-2.32%	-0.44%
OU v Ostravě	23 417	1.4%	2 342	1.69%	0.33%	-2 342	-1.70%	-0.33%
Univerzita Hradec Králové	10 506	0.6%	1 051	1.25%	0.21%	-1 051	-1.25%	-0.21%
Slezská univerzita v Opavě	12 796	0.7%	1 280	1.70%	0.28%	-1 280	-1.70%	-0.28%
ČVUT v Praze	211 796	12.2%	21 180	3.35%	0.85%	-21 180	-3.44%	-0.87%
VŠCHT v Praze	79 556	4.6%	7 956	5.04%	1.41%	-7 956	-5.09%	-1.42%
ZČU v Plzni	62 430	3.6%	6 243	2.56%	0.56%	-6 243	-2.58%	-0.57%
TU v Liberci	25 653	1.5%	2 565	2.08%	0.42%	-2 565	-2.08%	-0.42%
Univerzita Pardubice	56 925	3.3%	5 692	3.74%	0.71%	-5 692	-3.76%	-0.71%
VUT v Brně	134 934	7.8%	13 493	2.90%	0.67%	-13 493	-2.95%	-0.69%
VŠB - TU Ostrava	52 308	3.0%	5 231	2.10%	0.36%	-5 231	-2.11%	-0.36%
UTB ve Zlíně	22 529	1.3%	2 253	1.52%	0.24%	-2 253	-1.53%	-0.24%
VŠE v Praze	24 030	1.4%	2 403	1.16%	0.24%	-2 403	-1.16%	-0.25%
ČZU v Praze	39 261	2.3%	3 926	1.51%	0.27%	-3 926	-1.52%	-0.27%
Mendelova univerzita v Brně	37 076	2.1%	3 708	2.06%	0.41%	-3 708	-2.07%	-0.42%
AMU v Praze	5 151	0.3%	515	0.57%	0.12%	-515	-0.57%	-0.12%
AVU v Praze	537	0.0%	54	0.21%	0.05%	-54	-0.21%	-0.05%
VŠUP v Praze	1 106	0.1%	111	0.27%	0.07%	-111	-0.27%	-0.07%
JAMU v Brně	1 632	0.1%	163	0.33%	0.07%	-163	-0.33%	-0.07%
VŠP Jihlava	0	0.0%	0	0.00%	0.00%	0	0.00%	0.00%
VŠTE v Českých Budějovicích	0	0.0%	0	0.00%	0.00%	0	0.00%	0.00%

Zdroj: Rozpis rozpočtu vysokých škol na rok 2013 a SVP PedF UK

RIV (počet bodů)

Změna výše příspěvku MŠMT (v tis. Kč a jako % z rozpočtu jednotlivých VVŠ), 2013

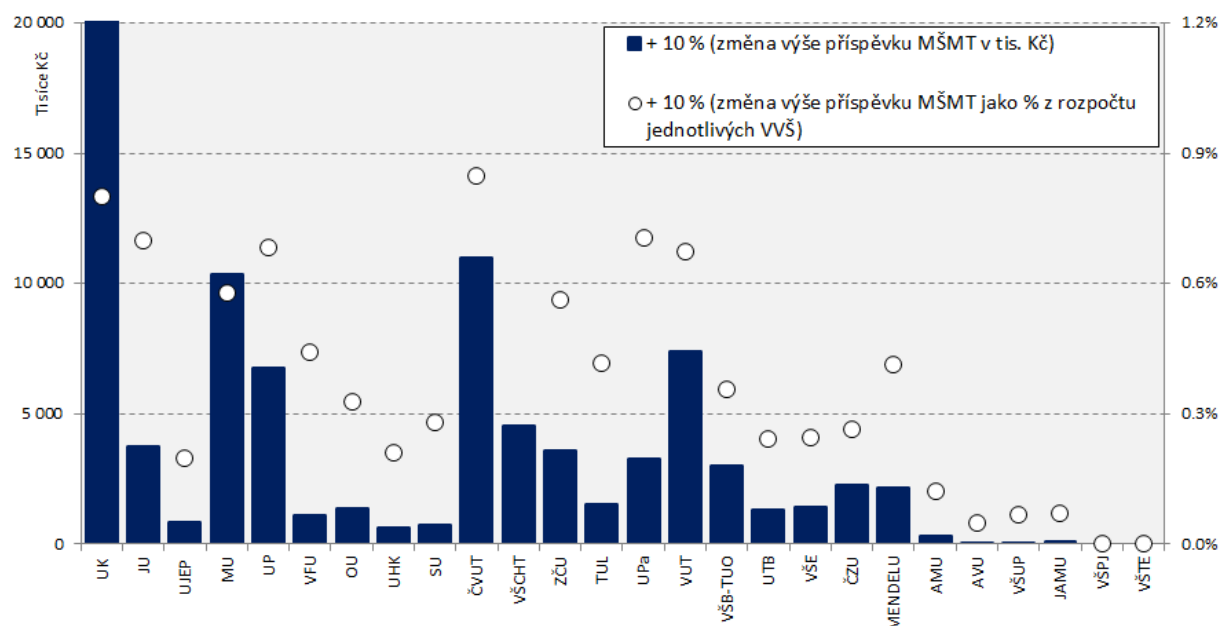

5.2 Výsledky umělecké činnosti 2013

RUV (počet bodů)	2013	Podíl na všech VVŠ	Zvýšení o 10 %	Změna rozpočtu (v %)		Snížení o 10 %	Změna rozpočtu (v %)	
				K	A+K		K	A+K
UK v Praze	0	0.0%	0	0.00%	0.00%	0	0.00%	0.00%
JU v Českých Budějovicích	0	0.0%	0	0.00%	0.00%	0	0.00%	0.00%
UJEP v Ústí nad Labem	20 743	5.1%	2 074	0.53%	0.08%	-2 074	-0.53%	-0.08%
Masarykova univerzita	0	0.0%	0	0.00%	0.00%	0	0.00%	0.00%
UP v Olomouci	0	0.0%	0	0.00%	0.00%	0	0.00%	0.00%
VFU Brno	0	0.0%	0	0.00%	0.00%	0	0.00%	0.00%
OU v Ostravě	28 477	7.0%	2 848	0.57%	0.11%	-2 848	-0.57%	-0.11%
Univerzita Hradec Králové	0	0.0%	0	0.00%	0.00%	0	0.00%	0.00%
Slezská univerzita v Opavě	7 832	1.9%	783	0.30%	0.05%	-783	-0.30%	-0.05%
ČVUT v Praze	12 106	3.0%	1 211	0.06%	0.02%	-1 211	-0.06%	-0.02%
VŠCHT v Praze	0	0.0%	0	0.00%	0.00%	0	0.00%	0.00%
ZČU v Plzni	27 733	6.8%	2 773	0.32%	0.07%	-2 773	-0.33%	-0.07%
TU v Liberci	12 527	3.1%	1 253	0.29%	0.06%	-1 253	-0.29%	-0.06%
Univerzita Pardubice	807	0.2%	81	0.02%	0.00%	-81	-0.02%	0.00%
VUT v Brně	30 295	7.5%	3 030	0.19%	0.04%	-3 030	-0.20%	-0.05%
VŠB - TU Ostrava	0	0.0%	0	0.00%	0.00%	0	0.00%	0.00%
UTB ve Zlíně	14 660	3.6%	1 466	0.28%	0.04%	-1 466	-0.29%	-0.05%
VŠE v Praze	0	0.0%	0	0.00%	0.00%	0	0.00%	0.00%
ČZU v Praze	0	0.0%	0	0.00%	0.00%	0	0.00%	0.00%
Mendelova univerzita v Brně	0	0.0%	0	0.00%	0.00%	0	0.00%	0.00%
AMU v Praze	88 200	21.7%	8 820	2.19%	0.47%	-8 820	-2.29%	-0.49%
AVU v Praze	38 568	9.5%	3 857	3.98%	0.91%	-3 857	-4.05%	-0.93%
VŠUP v Praze	47 777	11.8%	4 778	2.96%	0.75%	-4 778	-3.03%	-0.77%
JAMU v Brně	76 885	18.9%	7 689	3.61%	0.78%	-7 689	-3.74%	-0.81%
VŠP Jihlava	0	0.0%	0	0.00%	0.00%	0	0.00%	0.00%
VŠTE v Českých Budějovicích	0	0.0%	0	0.00%	0.00%	0	0.00%	0.00%

Zdroj: Rozpis rozpočtu vysokých škol na rok 2013 a SVP PedF UK

RUV (počet bodů)

Změna výše příspěvku MŠMT (v tis. Kč a jako % z rozpočtu jednotlivých VVŠ), 2013

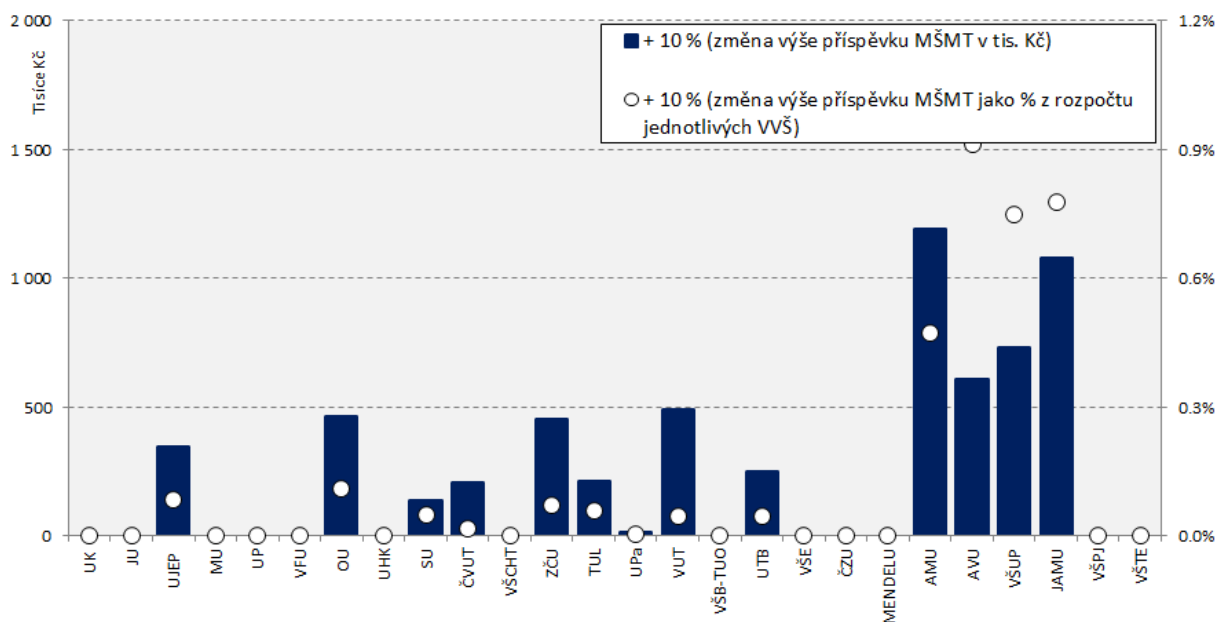

5.3 Účelová neinvestiční podpora výzkumu, vývoje a inovací 2013

Finance na VaV (tis. Kč)	2013	Podíl na všech VVŠ	Zvýšení o 10 %	Změna rozpočtu (v %)		Snížení o 10 %	Změna rozpočtu (v %)	
				K	A+K		K	A+K
UK v Praze	1 119 178	25.3%	111 918	0.42%	0.13%	-111 918	-0.44%	-0.13%
JU v Českých Budějovicích	142 697	3.2%	14 270	0.50%	0.10%	-14 270	-0.51%	-0.10%
UJEP v Ústí nad Labem	31 979	0.7%	3 198	0.20%	0.03%	-3 198	-0.20%	-0.03%
Masarykova univerzita	532 198	12.0%	53 220	0.43%	0.10%	-53 220	-0.44%	-0.11%
UP v Olomouci	266 179	6.0%	26 618	0.45%	0.10%	-26 618	-0.45%	-0.10%
VFU Brno	35 263	0.8%	3 526	0.29%	0.06%	-3 526	-0.29%	-0.06%
OU v Ostravě	42 757	1.0%	4 276	0.21%	0.04%	-4 276	-0.21%	-0.04%
Univerzita Hradec Králové	14 128	0.3%	1 413	0.11%	0.02%	-1 413	-0.11%	-0.02%
Slezská univerzita v Opavě	14 852	0.3%	1 485	0.13%	0.02%	-1 485	-0.13%	-0.02%
ČVUT v Praze	656 322	14.8%	65 632	0.68%	0.17%	-65 632	-0.70%	-0.18%
VŠCHT v Praze	203 526	4.6%	20 353	0.87%	0.24%	-20 353	-0.88%	-0.25%
ZČU v Plzni	184 390	4.2%	18 439	0.51%	0.11%	-18 439	-0.51%	-0.11%
TU v Liberci	140 530	3.2%	14 053	0.75%	0.15%	-14 053	-0.76%	-0.15%
Univerzita Pardubice	80 097	1.8%	8 010	0.36%	0.07%	-8 010	-0.36%	-0.07%
VUT v Brně	382 888	8.7%	38 289	0.55%	0.13%	-38 289	-0.56%	-0.13%
VŠB - TU Ostrava	194 155	4.4%	19 416	0.52%	0.09%	-19 416	-0.52%	-0.09%
UTB ve Zlíně	33 058	0.7%	3 306	0.15%	0.02%	-3 306	-0.15%	-0.02%
VŠE v Praze	66 794	1.5%	6 679	0.22%	0.05%	-6 679	-0.22%	-0.05%
ČZU v Praze	116 624	2.6%	11 662	0.30%	0.05%	-11 662	-0.30%	-0.05%
Mendelova univerzita v Brně	130 687	3.0%	13 069	0.49%	0.10%	-13 069	-0.49%	-0.10%
AMU v Praze	23 613	0.5%	2 361	0.18%	0.04%	-2 361	-0.18%	-0.04%
AVU v Praze	3 312	0.1%	331	0.09%	0.02%	-331	-0.09%	-0.02%
VŠUP v Praze	1 582	0.0%	158	0.03%	0.01%	-158	-0.03%	-0.01%
JAMU v Brně	2 517	0.1%	252	0.03%	0.01%	-252	-0.03%	-0.01%
VŠP Jihlava	355	0.0%	36	0.01%	0.00%	-36	-0.01%	0.00%
VŠTE v Českých Budějovicích	0	0.0%	0	0.00%	0.00%	0	0.00%	0.00%

Zdroj: Rozpis rozpočtu vysokých škol na rok 2013 a SVP PedF UK

Finance na VaV

Změna výše příspěvku MŠMT (v tis. Kč a jako % z rozpočtu jednotlivých VVŠ), 2013

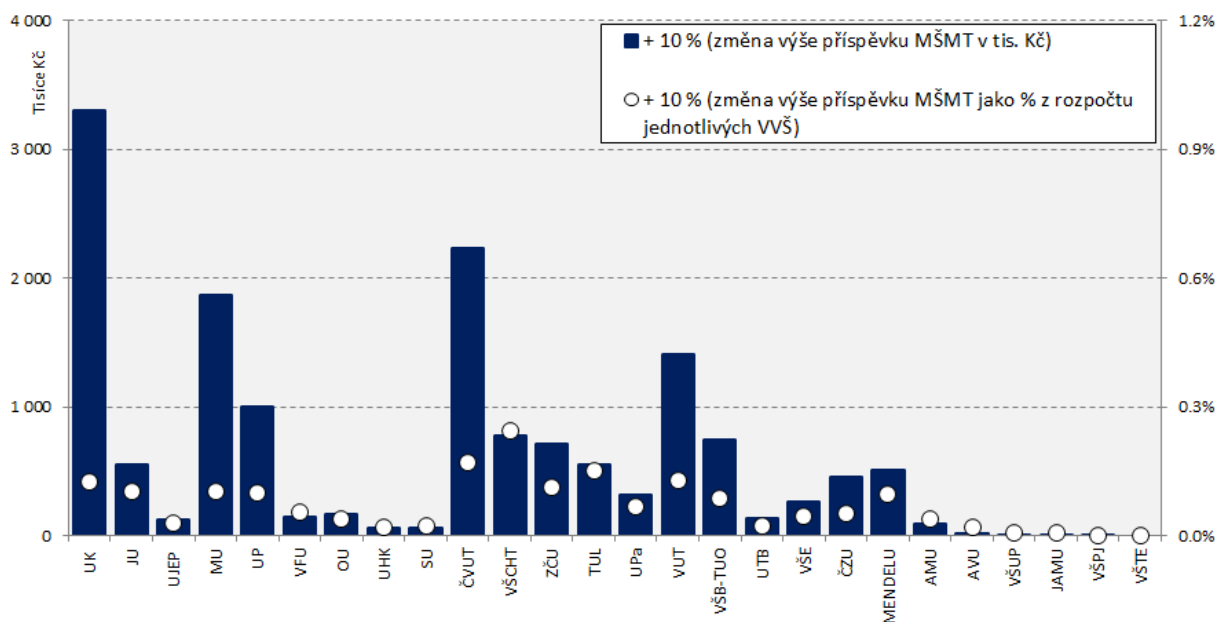

5.4 Vlastní příjmy 2013

Vlastní příjmy (tis. Kč)	2013	Podíl na všech VVŠ	Zvýšení o 10 %	Změna rozpočtu (v %)		Snížení o 10 %	Změna rozpočtu (v %)	
				K	A+K		K	A+K
UK v Praze	1 377 901	30.4%	137 790	0.28%	0.08%	-137 790	-0.29%	-0.09%
JU v Českých Budějovicích	106 485	2.3%	10 649	0.22%	0.05%	-10 649	-0.22%	-0.05%
UJEP v Ústí nad Labem	52 276	1.2%	5 228	0.19%	0.03%	-5 228	-0.19%	-0.03%
Masarykova univerzita	433 448	9.6%	43 345	0.21%	0.05%	-43 345	-0.22%	-0.05%
UP v Olomouci	234 817	5.2%	23 482	0.23%	0.05%	-23 482	-0.23%	-0.05%
VFU Brno	80 219	1.8%	8 022	0.39%	0.07%	-8 022	-0.39%	-0.07%
OU v Ostravě	53 934	1.2%	5 393	0.15%	0.03%	-5 393	-0.15%	-0.03%
Univerzita Hradec Králové	42 984	0.9%	4 298	0.20%	0.03%	-4 298	-0.20%	-0.03%
Slezská univerzita v Opavě	51 145	1.1%	5 114	0.27%	0.04%	-5 114	-0.27%	-0.04%
ČVUT v Praze	558 431	12.3%	55 843	0.35%	0.09%	-55 843	-0.36%	-0.09%
VŠCHT v Praze	121 051	2.7%	12 105	0.31%	0.09%	-12 105	-0.31%	-0.09%
ZČU v Plzni	114 653	2.5%	11 465	0.19%	0.04%	-11 465	-0.19%	-0.04%
TU v Liberci	148 396	3.3%	14 840	0.47%	0.09%	-14 840	-0.47%	-0.09%
Univerzita Pardubice	70 221	1.5%	7 022	0.19%	0.04%	-7 022	-0.19%	-0.04%
VUT v Brně	327 796	7.2%	32 780	0.28%	0.07%	-32 780	-0.28%	-0.07%
VŠB - TU Ostrava	212 300	4.7%	21 230	0.33%	0.06%	-21 230	-0.33%	-0.06%
UTB ve Zlíně	50 807	1.1%	5 081	0.14%	0.02%	-5 081	-0.14%	-0.02%
VŠE v Praze	195 416	4.3%	19 542	0.36%	0.08%	-19 542	-0.36%	-0.08%
ČZU v Praze	118 021	2.6%	11 802	0.18%	0.03%	-11 802	-0.18%	-0.03%
Mendelova univerzita v Brně	132 165	2.9%	13 216	0.29%	0.06%	-13 216	-0.29%	-0.06%
AMU v Praze	12 360	0.3%	1 236	0.05%	0.01%	-1 236	-0.05%	-0.01%
AVU v Praze	2 627	0.1%	263	0.04%	0.01%	-263	-0.04%	-0.01%
VŠUP v Praze	11 088	0.2%	1 109	0.11%	0.03%	-1 109	-0.11%	-0.03%
JAMU v Brně	8 033	0.2%	803	0.06%	0.01%	-803	-0.06%	-0.01%
VŠP Jihlava	13 703	0.3%	1 370	0.28%	0.03%	-1 370	-0.28%	-0.03%
VŠTE v Českých Budějovicích	5 998	0.1%	600	0.36%	0.01%	-600	-0.36%	-0.01%

Zdroj: Rozpis rozpočtu vysokých škol na rok 2013 a SVP PedF UK

Vlastní příjmy

Změna výše příspěvku MŠMT (v tis. Kč a jako % z rozpočtu jednotlivých VVŠ), 2013

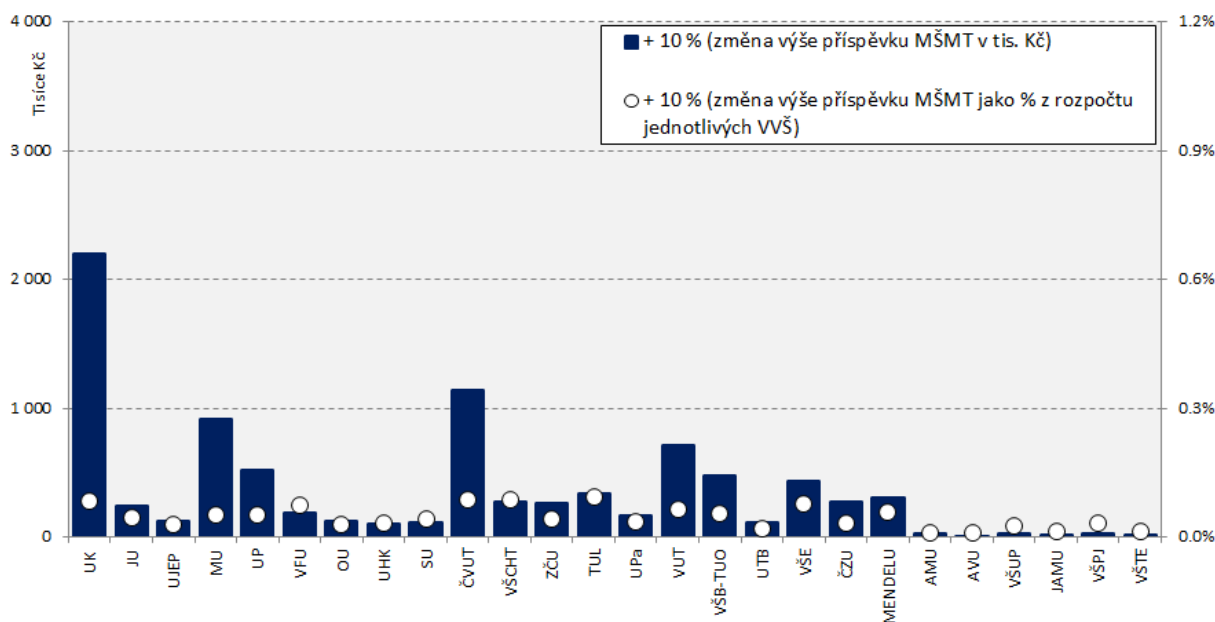

5.5 Kvalifikační struktura akademických pracovníků 2013

Počet profesorů a docentů	2013	Podíl na všech VVŠ	Zvýšení o 10 %	Změna rozpočtu (v %)		Snížení o 10 %	Změna rozpočtu (v %)	
				K	A+K		K	A+K
UK v Praze	2 235	22.3%	224	0.15%	0.05%	-224	-0.16%	-0.05%
JU v Českých Budějovicích	281	2.8%	28	0.18%	0.04%	-28	-0.18%	-0.04%
UJEP v Ústí nad Labem	221	2.2%	22	0.23%	0.04%	-22	-0.24%	-0.04%
Masarykova univerzita	944	9.4%	94	0.14%	0.03%	-94	-0.14%	-0.03%
UP v Olomouci	625	6.2%	62	0.18%	0.04%	-62	-0.19%	-0.04%
VFU Brno	146	1.5%	15	0.21%	0.04%	-15	-0.21%	-0.04%
OU v Ostravě	220	2.2%	22	0.19%	0.04%	-22	-0.19%	-0.04%
Univerzita Hradec Králové	178	1.8%	18	0.25%	0.04%	-18	-0.25%	-0.04%
Slezská univerzita v Opavě	109	1.1%	11	0.17%	0.03%	-11	-0.17%	-0.03%
ČVUT v Praze	947	9.5%	95	0.19%	0.05%	-95	-0.19%	-0.05%
VŠCHT v Praze	306	3.1%	31	0.24%	0.07%	-31	-0.24%	-0.07%
ZČU v Plzni	353	3.5%	35	0.17%	0.04%	-35	-0.17%	-0.04%
TU v Liberci	271	2.7%	27	0.26%	0.05%	-27	-0.26%	-0.05%
Univerzita Pardubice	278	2.8%	28	0.22%	0.04%	-28	-0.22%	-0.04%
VUT v Brně	641	6.4%	64	0.17%	0.04%	-64	-0.17%	-0.04%
VŠB - TU Ostrava	552	5.5%	55	0.26%	0.04%	-55	-0.26%	-0.04%
UTB ve Zlíně	234	2.3%	23	0.19%	0.03%	-23	-0.19%	-0.03%
VŠE v Praze	381	3.8%	38	0.21%	0.05%	-38	-0.21%	-0.05%
ČZU v Praze	310	3.1%	31	0.14%	0.02%	-31	-0.14%	-0.02%
Mendelova univerzita v Brně	300	3.0%	30	0.20%	0.04%	-30	-0.20%	-0.04%
AMU v Praze	242	2.4%	24	0.31%	0.07%	-24	-0.31%	-0.07%
AVU v Praze	43	0.4%	4	0.20%	0.05%	-4	-0.20%	-0.05%
VŠUP v Praze	33	0.3%	3	0.09%	0.02%	-3	-0.09%	-0.02%
JAMU v Brně	113	1.1%	11	0.27%	0.06%	-11	-0.27%	-0.06%
VŠP Jihlava	27	0.3%	3	0.17%	0.02%	-3	-0.17%	-0.02%
VŠTE v Českých Budějovicích	16	0.2%	2	0.28%	0.01%	-2	-0.28%	-0.01%

Zdroj: Rozpis rozpočtu vysokých škol na rok 2013 a SVP PedF UK

Počet profesorů a docentů

Změna výše příspěvku MŠMT (v tis. Kč a jako % z rozpočtu jednotlivých VVŠ), 2013

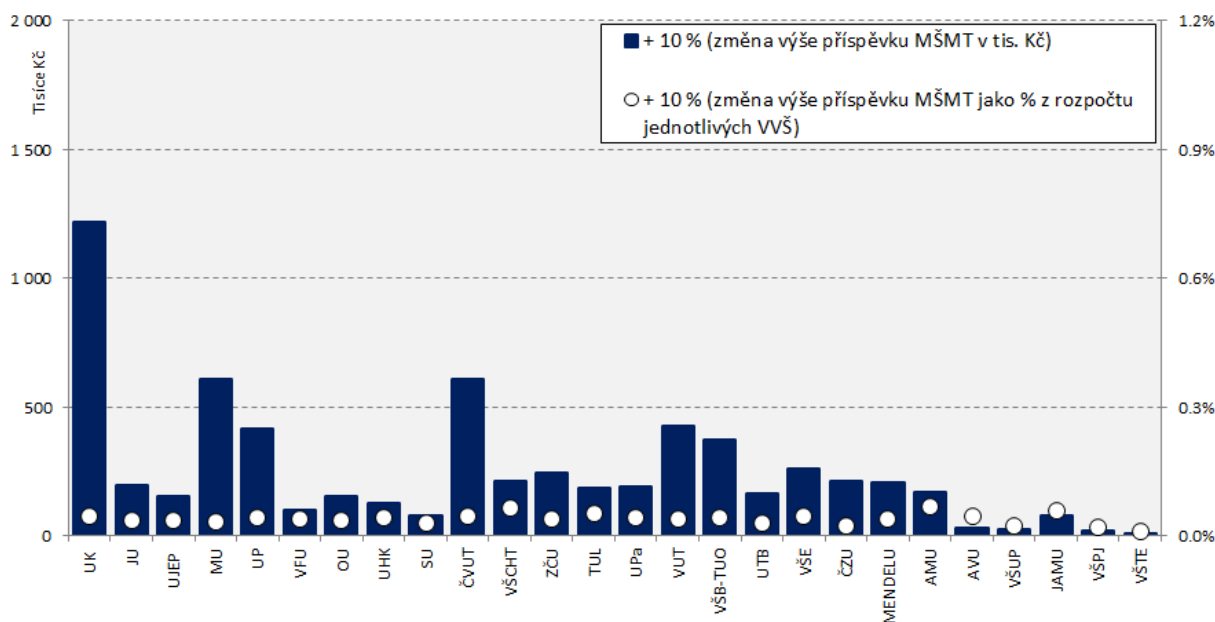

5.6 Zaměstnanost absolventů 2013

Absolventi	2013	Podíl na všech VVŠ	Zvýšení o 10 %	Změna rozpočtu (v %)		Snížení o 10 %	Změna rozpočtu (v %)	
				K	A+K		K	A+K
UK v Praze	14 051	14.3%	1 405	1.74%	0.53%	-1 405	-1.79%	-0.54%
JU v Českých Budějovicích	4 286	4.4%	429	4.29%	0.88%	-429	-4.33%	-0.89%
UJEP v Ústí nad Labem	2 737	2.8%	274	4.70%	0.74%	-274	-4.73%	-0.74%
Masarykova univerzita	9 314	9.5%	931	2.25%	0.54%	-931	-2.29%	-0.55%
UP v Olomouci	6 512	6.6%	651	3.11%	0.71%	-651	-3.15%	-0.72%
VFU Brno	1 745	1.8%	175	4.14%	0.79%	-175	-4.15%	-0.79%
OU v Ostravě	3 135	3.2%	313	4.31%	0.84%	-313	-4.34%	-0.84%
Univerzita Hradec Králové	2 394	2.4%	239	5.43%	0.92%	-239	-5.46%	-0.92%
Slezská univerzita v Opavě	2 194	2.2%	219	5.57%	0.92%	-219	-5.59%	-0.92%
ČVUT v Praze	6 557	6.7%	656	2.16%	0.54%	-656	-2.19%	-0.55%
VŠCHT v Praze	1 492	1.5%	149	1.90%	0.53%	-149	-1.91%	-0.53%
ZČU v Plzni	4 640	4.7%	464	3.65%	0.80%	-464	-3.68%	-0.81%
TU v Liberci	2 356	2.4%	236	3.67%	0.73%	-236	-3.69%	-0.74%
Univerzita Pardubice	2 725	2.8%	273	3.50%	0.66%	-273	-3.52%	-0.66%
VUT v Brně	6 472	6.6%	647	2.74%	0.64%	-647	-2.78%	-0.65%
VŠB - TU Ostrava	5 509	5.6%	551	4.17%	0.71%	-551	-4.21%	-0.72%
UTB ve Zlíně	4 158	4.2%	416	5.28%	0.84%	-416	-5.33%	-0.84%
VŠE v Praze	3 444	3.5%	344	3.14%	0.67%	-344	-3.16%	-0.67%
ČZU v Praze	6 003	6.1%	600	4.30%	0.75%	-600	-4.36%	-0.76%
Mendelova univerzita v Brně	4 048	4.1%	405	4.27%	0.86%	-405	-4.31%	-0.87%
AMU v Praze	1 589	1.6%	159	3.35%	0.72%	-159	-3.36%	-0.72%
AVU v Praze	441	0.4%	44	3.33%	0.76%	-44	-3.34%	-0.76%
VŠUP v Praze	752	0.8%	75	3.50%	0.88%	-75	-3.50%	-0.89%
JAMU v Brně	855	0.9%	85	3.30%	0.71%	-85	-3.30%	-0.71%
VŠP Jihlava	764	0.8%	76	7.50%	0.90%	-76	-7.51%	-0.90%
VŠTE v Českých Budějovicích	244	0.2%	24	7.17%	0.28%	-24	-7.18%	-0.28%

Zdroj: Rozpis rozpočtu vysokých škol na rok 2013 a SVP PedF UK

Absolventi

Změna výše příspěvku MŠMT (v tis. Kč a jako % z rozpočtu jednotlivých VVŠ), 2013

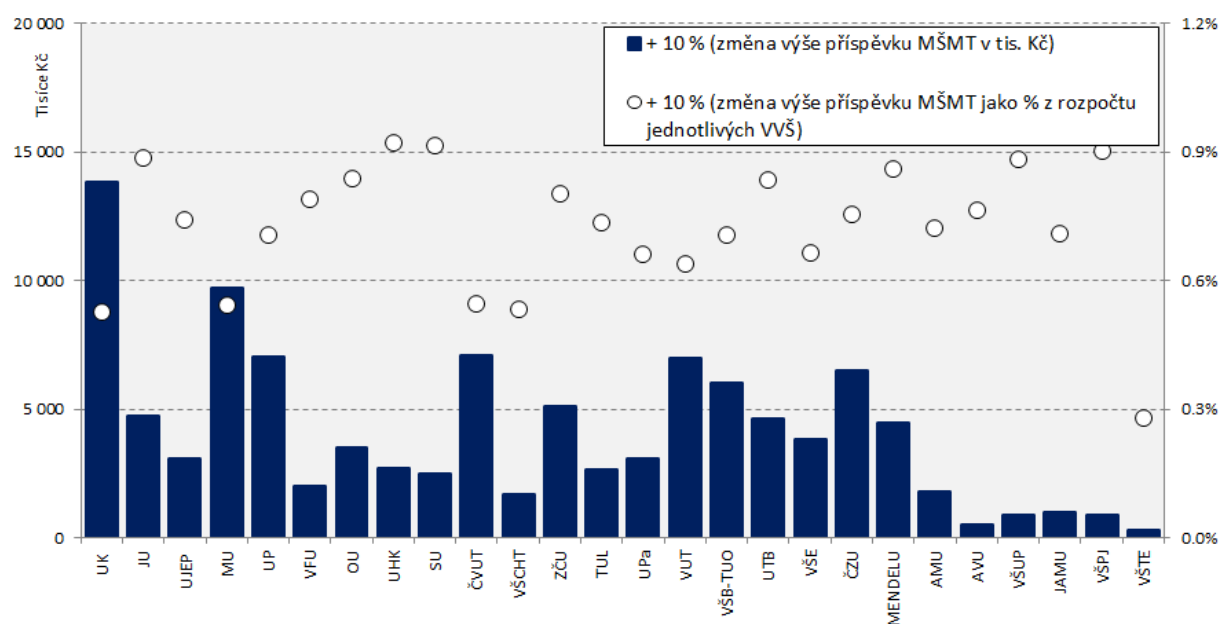

5.7 Nezaměstnaní absolventi 2013

Nezaměstnaní absolventi	2013	Podíl na všech VVŠ	Zvýšení o 10 %	Změna rozpočtu (v %)		Snížení o 10 %	Změna rozpočtu (v %)	
				K	A+K		K	A+K
UK v Praze	217	9.0%	22	-0.03%	-0.01%	-22	0.03%	0.01%
JU v Českých Budějovicích	155	6.5%	16	-0.16%	-0.03%	-16	0.16%	0.03%
UJEP v Ústí nad Labem	61	2.5%	6	-0.11%	-0.02%	-6	0.11%	0.02%
Masarykova univerzita	206	8.6%	21	-0.05%	-0.01%	-21	0.05%	0.01%
UP v Olomouci	163	6.8%	16	-0.08%	-0.02%	-16	0.08%	0.02%
VFU Brno	63	2.6%	6	-0.15%	-0.03%	-6	0.15%	0.03%
OU v Ostravě	76	3.1%	8	-0.10%	-0.02%	-8	0.10%	0.02%
Univerzita Hradec Králové	78	3.2%	8	-0.18%	-0.03%	-8	0.18%	0.03%
Slezská univerzita v Opavě	85	3.5%	9	-0.22%	-0.04%	-9	0.22%	0.04%
ČVUT v Praze	97	4.1%	10	-0.03%	-0.01%	-10	0.03%	0.01%
VŠCHT v Praze	12	0.5%	1	-0.01%	0.00%	-1	0.01%	0.00%
ZČU v Plzni	128	5.3%	13	-0.10%	-0.02%	-13	0.10%	0.02%
TU v Liberci	58	2.4%	6	-0.09%	-0.02%	-6	0.09%	0.02%
Univerzita Pardubice	99	4.1%	10	-0.13%	-0.02%	-10	0.13%	0.02%
VUT v Brně	93	3.9%	9	-0.04%	-0.01%	-9	0.04%	0.01%
VŠB - TU Ostrava	136	5.7%	14	-0.10%	-0.02%	-14	0.10%	0.02%
UTB ve Zlíně	151	6.3%	15	-0.19%	-0.03%	-15	0.19%	0.03%
VŠE v Praze	40	1.6%	4	-0.04%	-0.01%	-4	0.04%	0.01%
ČZU v Praze	117	4.9%	12	-0.08%	-0.01%	-12	0.08%	0.01%
Mendelova univerzita v Brně	140	5.8%	14	-0.15%	-0.03%	-14	0.15%	0.03%
AMU v Praze	29	1.2%	3	-0.06%	-0.01%	-3	0.06%	0.01%
AVU v Praze	25	1.1%	3	-0.19%	-0.04%	-3	0.19%	0.04%
VŠUP v Praze	53	2.2%	5	-0.25%	-0.06%	-5	0.25%	0.06%
JAMU v Brně	20	0.8%	2	-0.08%	-0.02%	-2	0.08%	0.02%
VŠP Jihlava	64	2.7%	6	-0.63%	-0.08%	-6	0.63%	0.08%
VŠTE v Českých Budějovicích	36	1.5%	4	-1.06%	-0.04%	-4	1.06%	0.04%

Zdroj: Rozpis rozpočtu vysokých škol na rok 2013 a SVP PedF UK

Nezaměstnaní absolventi

Změna výše příspěvku MŠMT (v tis. Kč a jako % z rozpočtu jednotlivých VVŠ), 2013

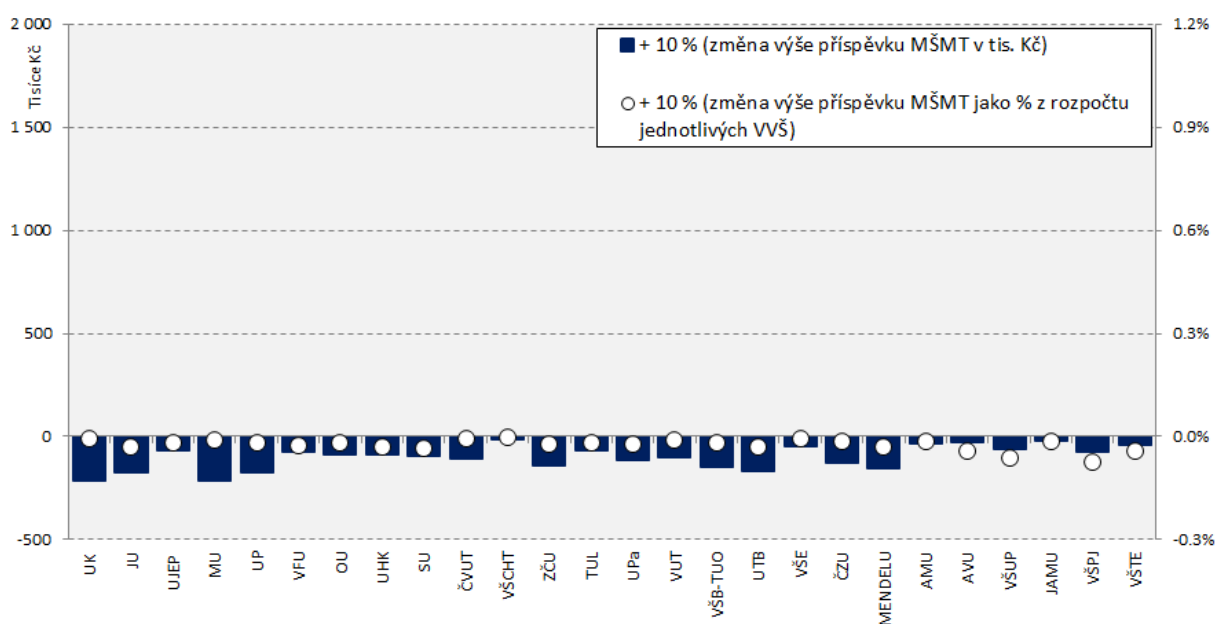

5.8 Zahraniční studenti 2013

Studující cizinci	2013	Podíl na všech VVŠ	Zvýšení o 10 %	Změna rozpočtu (v %)		Snížení o 10 %	Změna rozpočtu (v %)	
				K	A+K		K	A+K
UK v Praze	5 064	18.1%	506	0.13%	0.04%	-506	-0.14%	-0.04%
JU v Českých Budějovicích	284	1.0%	28	0.06%	0.01%	-28	-0.07%	-0.01%
UJEP v Ústí nad Labem	224	0.8%	22	0.09%	0.01%	-22	-0.09%	-0.01%
Masarykova univerzita	6 214	22.2%	621	0.28%	0.07%	-621	-0.29%	-0.07%
UP v Olomouci	1 121	4.0%	112	0.12%	0.03%	-112	-0.12%	-0.03%
VFU Brno	425	1.5%	43	0.22%	0.04%	-43	-0.22%	-0.04%
OU v Ostravě	325	1.2%	33	0.10%	0.02%	-33	-0.10%	-0.02%
Univerzita Hradec Králové	101	0.4%	10	0.05%	0.01%	-10	-0.05%	-0.01%
Slezská univerzita v Opavě	529	1.9%	53	0.30%	0.05%	-53	-0.30%	-0.05%
ČVUT v Praze	2 128	7.6%	213	0.15%	0.04%	-213	-0.15%	-0.04%
VŠCHT v Praze	434	1.6%	43	0.12%	0.03%	-43	-0.12%	-0.03%
ZČU v Plzni	379	1.4%	38	0.07%	0.01%	-38	-0.07%	-0.02%
TU v Liberci	465	1.7%	47	0.16%	0.03%	-47	-0.16%	-0.03%
Univerzita Pardubice	214	0.8%	21	0.06%	0.01%	-21	-0.06%	-0.01%
VUT v Brně	2 818	10.1%	282	0.25%	0.06%	-282	-0.26%	-0.06%
VŠB - TU Ostrava	1 157	4.1%	116	0.20%	0.03%	-116	-0.20%	-0.03%
UTB ve Zlíně	724	2.6%	72	0.21%	0.03%	-72	-0.21%	-0.03%
VŠE v Praze	3 148	11.3%	315	0.58%	0.12%	-315	-0.59%	-0.13%
ČZU v Praze	1 032	3.7%	103	0.17%	0.03%	-103	-0.17%	-0.03%
Mendelova univerzita v Brně	712	2.5%	71	0.17%	0.03%	-71	-0.17%	-0.03%
AMU v Praze	185	0.7%	18	0.09%	0.02%	-18	-0.09%	-0.02%
AVU v Praze	26	0.1%	3	0.04%	0.01%	-3	-0.04%	-0.01%
VŠUP v Praze	47	0.2%	5	0.05%	0.01%	-5	-0.05%	-0.01%
JAMU v Brně	109	0.4%	11	0.09%	0.02%	-11	-0.09%	-0.02%
VŠP Jihlava	42	0.1%	4	0.09%	0.01%	-4	-0.09%	-0.01%
VŠTE v Českých Budějovicích	33	0.1%	3	0.21%	0.01%	-3	-0.21%	-0.01%

Zdroj: Rozpis rozpočtu vysokých škol na rok 2013 a SVP PedF UK

Studující cizinci

Změna výše příspěvku MŠMT (v tis. Kč a jako % z rozpočtu jednotlivých VVŠ), 2013

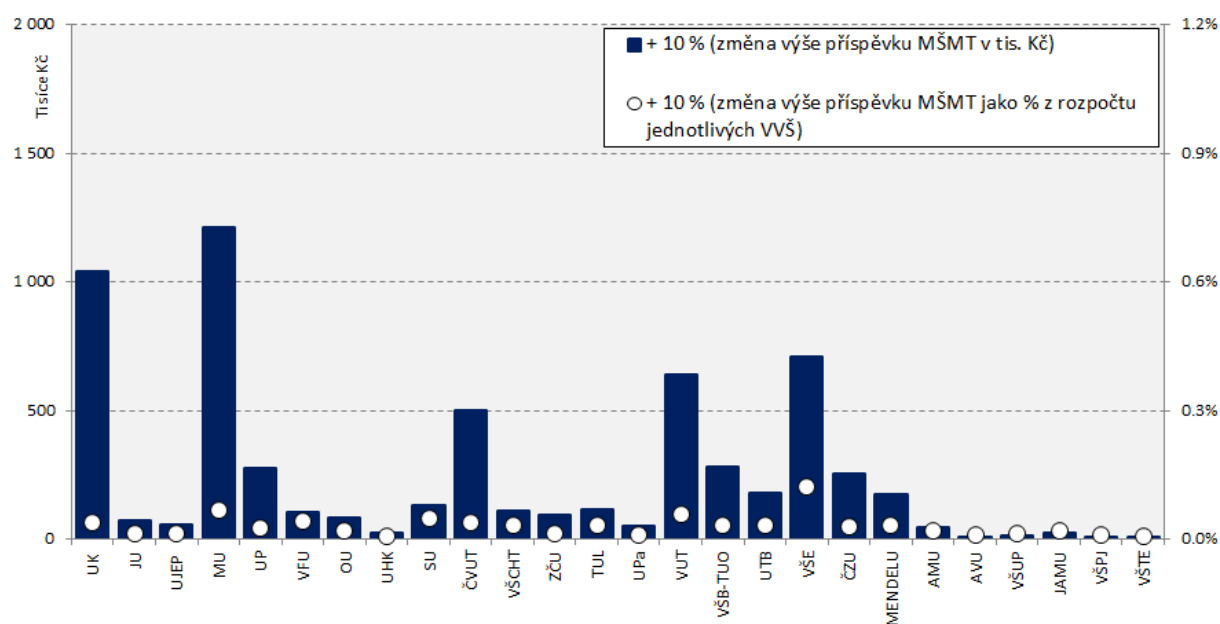

5.9 Samoplátci 2013

Samoplátci	2013	Podíl na všech VVŠ	Zvýšení o 10 %	Změna rozpočtu (v %)		Snížení o 10 %	Změna rozpočtu (v %)	
				K	A+K		K	A+K
UK v Praze	2 299	58.5%	230	0.31%	0.09%	-230	-0.35%	-0.11%
JU v Českých Budějovicích	0	0.0%	0	0.00%	0.00%	0	0.00%	0.00%
UJEP v Ústí nad Labem	6	0.1%	1	0.02%	0.00%	-1	-0.02%	0.00%
Masarykova univerzita	504	12.8%	50	0.27%	0.07%	-50	-0.28%	-0.07%
UP v Olomouci	278	7.1%	28	0.31%	0.07%	-28	-0.32%	-0.07%
VFU Brno	227	5.8%	23	1.21%	0.23%	-23	-1.22%	-0.23%
OU v Ostravě	92	2.3%	9	0.30%	0.06%	-9	-0.30%	-0.06%
Univerzita Hradec Králové	19	0.5%	2	0.10%	0.02%	-2	-0.10%	-0.02%
Slezská univerzita v Opavě	0	0.0%	0	0.00%	0.00%	0	0.00%	0.00%
ČVUT v Praze	133	3.4%	13	0.11%	0.03%	-13	-0.11%	-0.03%
VŠCHT v Praze	33	0.8%	3	0.10%	0.03%	-3	-0.10%	-0.03%
ZČU v Plzni	2	0.0%	0	0.00%	0.00%	0	0.00%	0.00%
TU v Liberci	6	0.2%	1	0.02%	0.00%	-1	-0.02%	0.00%
Univerzita Pardubice	2	0.1%	0	0.01%	0.00%	0	-0.01%	0.00%
VUT v Brně	18	0.4%	2	0.02%	0.00%	-2	-0.02%	0.00%
VŠB - TU Ostrava	43	1.1%	4	0.08%	0.01%	-4	-0.08%	-0.01%
UTB ve Zlíně	43	1.1%	4	0.13%	0.02%	-4	-0.13%	-0.02%
VŠE v Praze	94	2.4%	9	0.20%	0.04%	-9	-0.21%	-0.04%
ČZU v Praze	36	0.9%	4	0.07%	0.01%	-4	-0.07%	-0.01%
Mendelova univerzita v Brně	32	0.8%	3	0.08%	0.02%	-3	-0.08%	-0.02%
AMU v Praze	39	1.0%	4	0.20%	0.04%	-4	-0.20%	-0.04%
AVU v Praze	0	0.0%	0	0.00%	0.00%	0	0.00%	0.00%
VŠUP v Praze	18	0.5%	2	0.20%	0.05%	-2	-0.20%	-0.05%
JAMU v Brně	2	0.1%	0	0.02%	0.00%	0	-0.02%	0.00%
VŠP Jihlava	0	0.0%	0	0.00%	0.00%	0	0.00%	0.00%
VŠTE v Českých Budějovicích	0	0.0%	0	0.00%	0.00%	0	0.00%	0.00%

Zdroj: Rozpis rozpočtu vysokých škol na rok 2013 a SVP PedF UK

Samoplátci

Změna výše příspěvku MŠMT (v tis. Kč a jako % z rozpočtu jednotlivých VVŠ), 2013

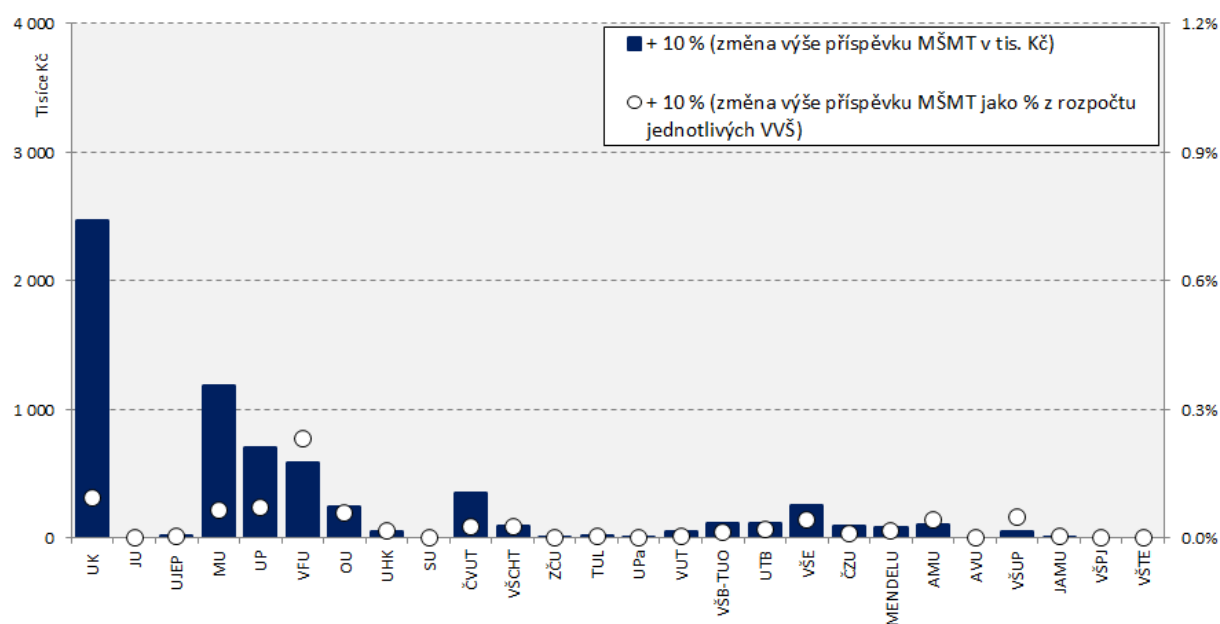

5.10 Studenti vyslaní v rámci mobilitních programů 2013

Mobility - vyslaní	2013	Podíl na všech VVŠ	Zvýšení o 10 %	Změna rozpočtu (v %)		Snížení o 10 %	Změna rozpočtu (v %)	
				K	A+K		K	A+K
UK v Praze	200 002	14.5%	20 000	0.61%	0.18%	-20 000	-0.62%	-0.19%
JU v Českých Budějovicích	27 401	2.0%	2 740	0.69%	0.14%	-2 740	-0.69%	-0.14%
UJEP v Ústí nad Labem	43 634	3.2%	4 363	1.83%	0.29%	-4 363	-1.84%	-0.29%
Masarykova univerzita	257 784	18.7%	25 778	1.36%	0.33%	-25 778	-1.41%	-0.34%
UP v Olomouci	104 370	7.6%	10 437	1.21%	0.28%	-10 437	-1.23%	-0.28%
VFU Brno	8 805	0.6%	880	0.52%	0.10%	-880	-0.52%	-0.10%
OU v Ostravě	39 584	2.9%	3 958	1.34%	0.26%	-3 958	-1.35%	-0.26%
Univerzita Hradec Králové	28 558	2.1%	2 856	1.60%	0.27%	-2 856	-1.60%	-0.27%
Slezská univerzita v Opavě	17 023	1.2%	1 702	1.07%	0.18%	-1 702	-1.07%	-0.18%
ČVUT v Praze	84 989	6.2%	8 499	0.69%	0.17%	-8 499	-0.70%	-0.18%
VŠCHT v Praze	10 964	0.8%	1 096	0.35%	0.10%	-1 096	-0.35%	-0.10%
ZČU v Plzni	57 375	4.2%	5 738	1.11%	0.24%	-5 738	-1.12%	-0.25%
TU v Liberci	35 503	2.6%	3 550	1.35%	0.27%	-3 550	-1.36%	-0.27%
Univerzita Pardubice	26 461	1.9%	2 646	0.84%	0.16%	-2 646	-0.84%	-0.16%
VUT v Brně	105 735	7.7%	10 574	1.09%	0.25%	-10 574	-1.10%	-0.26%
VŠB - TU Ostrava	41 786	3.0%	4 179	0.80%	0.14%	-4 179	-0.80%	-0.14%
UTB ve Zlíně	37 576	2.7%	3 758	1.19%	0.19%	-3 758	-1.20%	-0.19%
VŠE v Praze	84 676	6.1%	8 468	1.84%	0.39%	-8 468	-1.86%	-0.39%
ČZU v Praze	76 105	5.5%	7 611	1.35%	0.24%	-7 611	-1.36%	-0.24%
Mendelova univerzita v Brně	41 493	3.0%	4 149	1.09%	0.22%	-4 149	-1.09%	-0.22%
AMU v Praze	15 607	1.1%	1 561	0.81%	0.17%	-1 561	-0.81%	-0.18%
AVU v Praze	4 285	0.3%	429	0.80%	0.18%	-429	-0.80%	-0.18%
VŠUP v Praze	10 274	0.7%	1 027	1.17%	0.30%	-1 027	-1.17%	-0.30%
JAMU v Brně	9 921	0.7%	992	0.94%	0.20%	-992	-0.94%	-0.20%
VŠP Jihlava	6 543	0.5%	654	1.58%	0.19%	-654	-1.58%	-0.19%
VŠTE v Českých Budějovicích	2 037	0.1%	204	1.47%	0.06%	-204	-1.47%	-0.06%

Zdroj: Rozpis rozpočtu vysokých škol na rok 2013 a SVP PedF UK

Mobility - vyslaní

Změna výše příspěvku MŠMT (v tis. Kč a jako % z rozpočtu jednotlivých VVŠ), 2013

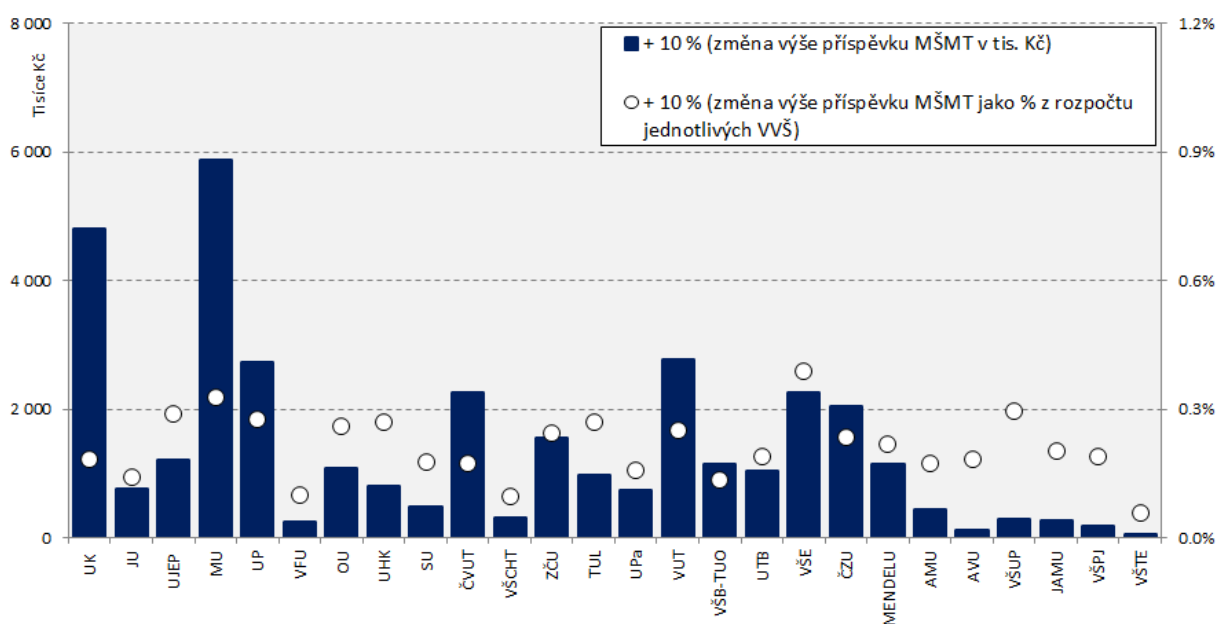

5.11 Studenti přijatí v rámci mobilitních programů 2013

Mobility - přijatí	2013	Podíl na všech VVŠ	Zvýšení o 10 %	Změna rozpočtu (v %)		Snížení o 10 %	Změna rozpočtu (v %)	
				K	A+K		K	A+K
UK v Praze	355 416	24.7%	35 542	0.90%	0.27%	-35 542	-0.94%	-0.29%
JU v Českých Budějovicích	10 353	0.7%	1 035	0.25%	0.05%	-1 035	-0.25%	-0.05%
UJEP v Ústí nad Labem	16 101	1.1%	1 610	0.66%	0.10%	-1 610	-0.66%	-0.10%
Masarykova univerzita	234 859	16.3%	23 486	1.22%	0.29%	-23 486	-1.26%	-0.30%
UP v Olomouci	56 020	3.9%	5 602	0.65%	0.15%	-5 602	-0.65%	-0.15%
VFU Brno	9 125	0.6%	912	0.51%	0.10%	-912	-0.51%	-0.10%
OU v Ostravě	25 268	1.8%	2 527	0.83%	0.16%	-2 527	-0.83%	-0.16%
Univerzita Hradec Králové	14 526	1.0%	1 453	0.79%	0.13%	-1 453	-0.79%	-0.13%
Slezská univerzita v Opavě	4 809	0.3%	481	0.29%	0.05%	-481	-0.29%	-0.05%
ČVUT v Praze	155 218	10.8%	15 522	1.14%	0.29%	-15 522	-1.17%	-0.29%
VŠCHT v Praze	22 639	1.6%	2 264	0.68%	0.19%	-2 264	-0.68%	-0.19%
ZČU v Plzni	53 426	3.7%	5 343	1.00%	0.22%	-5 343	-1.00%	-0.22%
TU v Liberci	18 672	1.3%	1 867	0.69%	0.14%	-1 867	-0.69%	-0.14%
Univerzita Pardubice	25 328	1.8%	2 533	0.77%	0.15%	-2 533	-0.77%	-0.15%
VUT v Brně	101 283	7.0%	10 128	1.00%	0.23%	-10 128	-1.02%	-0.24%
VŠB - TU Ostrava	58 960	4.1%	5 896	1.06%	0.18%	-5 896	-1.07%	-0.18%
UTB ve Zlíně	18 071	1.3%	1 807	0.56%	0.09%	-1 807	-0.56%	-0.09%
VŠE v Praze	86 263	6.0%	8 626	1.79%	0.38%	-8 626	-1.82%	-0.39%
ČZU v Praze	84 735	5.9%	8 473	1.43%	0.25%	-8 473	-1.45%	-0.25%
Mendelova univerzita v Brně	40 113	2.8%	4 011	1.01%	0.20%	-4 011	-1.01%	-0.20%
AMU v Praze	29 406	2.0%	2 941	1.45%	0.31%	-2 941	-1.45%	-0.31%
AVU v Praze	4 502	0.3%	450	0.80%	0.18%	-450	-0.80%	-0.18%
VŠUP v Praze	10 412	0.7%	1 041	1.14%	0.29%	-1 041	-1.14%	-0.29%
JAMU v Brně	4 097	0.3%	410	0.37%	0.08%	-410	-0.37%	-0.08%
VŠP Jihlava	1 239	0.1%	124	0.29%	0.03%	-124	-0.29%	-0.03%
VŠTE v Českých Budějovicích	817	0.1%	82	0.56%	0.02%	-82	-0.56%	-0.02%

Zdroj: Rozpis rozpočtu vysokých škol na rok 2013 a SVP PedF UK

Mobility - přijatí

Změna výše příspěvku MŠMT (v tis. Kč a jako % z rozpočtu jednotlivých VVŠ), 2013

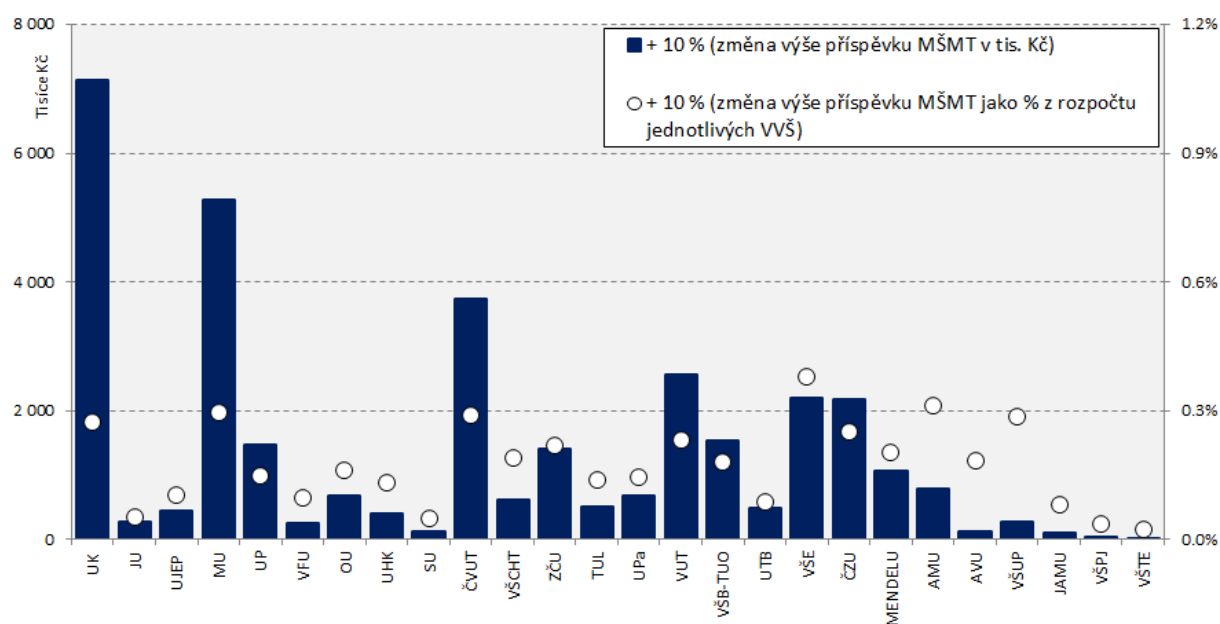

6 Veřejné vysoké školy ČR 2013

6.1 Univerzita Karlova v Praze 2013

Univerzita Karlova v Praze	2013	Podíl na všech VVŠ	Zvýšení o 10 %	Změna rozpočtu (v %) K	A+K	Snížení o 10 %	Změna rozpočtu (v %) K	A+K
RIV (počet bodů)	513 338	29.62%	51 334	2.64%	0.80%	-51 334	-2.80%	-0.85%
RUV (počet bodů)	0	0.00%	0	0.00%	0.00%	0	0.00%	0.00%
Finance na VaV (tis. Kč)	1 119 178	25.32%	111 918	0.42%	0.13%	-111 918	-0.44%	-0.13%
Mezinárodní granty (tis. Kč)	0	0.00%	0	0.00%	0.00%	0	0.00%	0.00%
Vlastní příjmy (tis. Kč)	1 377 901	30.38%	137 790	0.28%	0.08%	-137 790	-0.29%	-0.09%
Počet profesorů a docentů	2 235	22.34%	224	0.15%	0.05%	-224	-0.16%	-0.05%
Absolventi	14 051	14.28%	1 405	1.74%	0.53%	-1 405	-1.79%	-0.54%
Nezaměstnaní absolventi	217	9.05%	22	-0.03%	-0.01%	-22	0.03%	0.01%
Studující cizinci	5 064	18.13%	506	0.13%	0.04%	-506	-0.14%	-0.04%
Samoplátcí	2 299	58.54%	230	0.31%	0.09%	-230	-0.35%	-0.11%
Mobility - vyslání	200 002	14.51%	20 000	0.61%	0.18%	-20 000	-0.62%	-0.19%
Mobility - přijetí	355 416	24.65%	35 542	0.90%	0.27%	-35 542	-0.94%	-0.29%
Příspěvek A+K (tis. Kč)	2 620 326	16.48%	-	-	2.18%	-	-	-2.29%
Celkový počet normativních studentů	72 698	14.81%	7 270	-	5.81%	-7 270	-	-5.99%

Zdroj: Rozpis rozpočtu vysokých škol na rok 2013 a SVP PedF UK

Univerzita Karlova v Praze

Změna výše příspěvku MŠMT (v tis. Kč), 2013

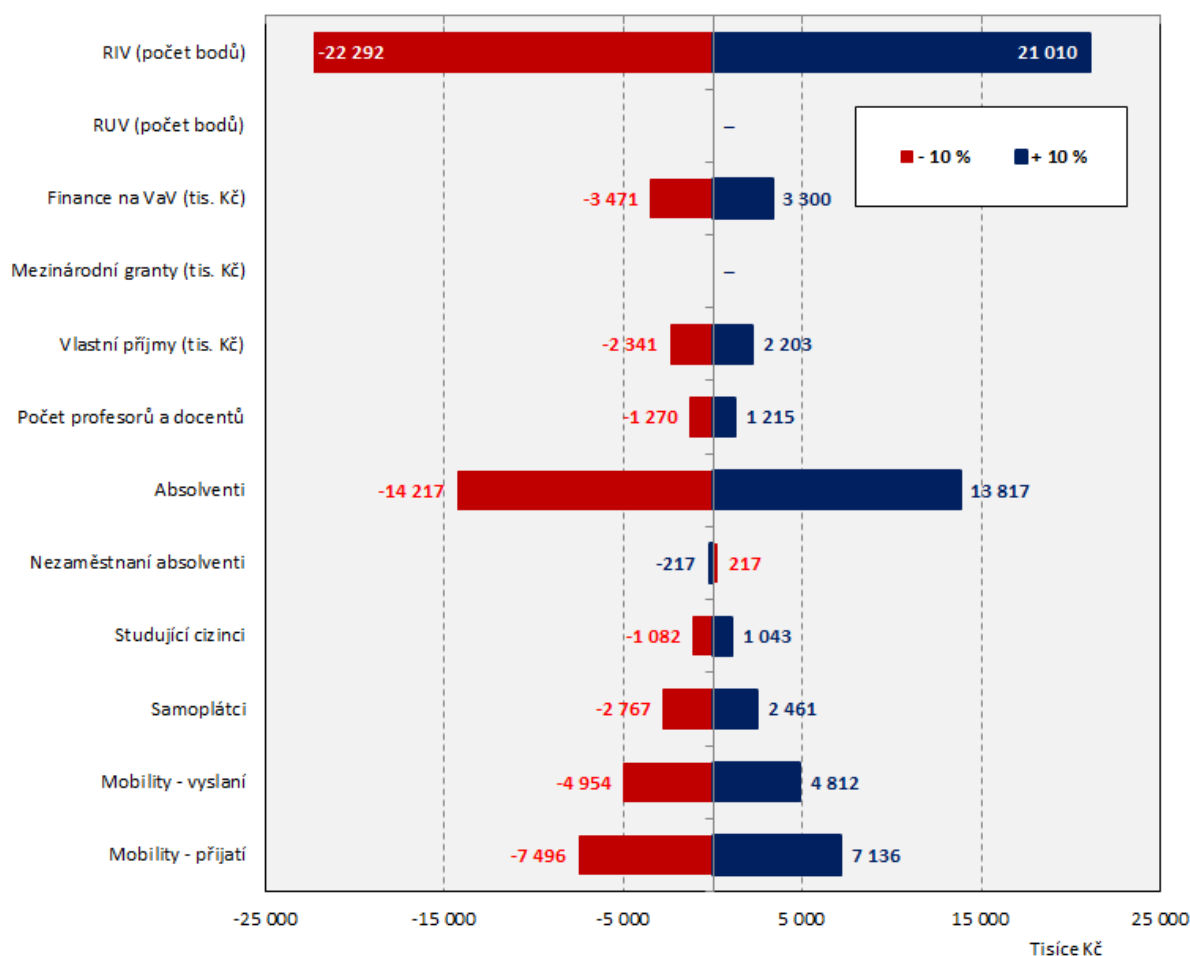

6.2 Jihočeská univerzita v Českých Budějovicích 2013

Jihočeská univerzita v Českých Budějovicích	2013	Podíl na všech VVŠ	Zvýšení o 10 %	Změna rozpočtu (v %) K	A+K	Snížení o 10 %	Změna rozpočtu (v %) K	A+K
RIV (počet bodů)	65 244	3.76%	6 524	3.38%	0.70%	-6 524	-3.41%	-0.70%
RUV (počet bodů)	0	0.00%	0	0.00%	0.00%	0	0.00%	0.00%
Finance na VaV (tis. Kč)	142 697	3.23%	14 270	0.50%	0.10%	-14 270	-0.51%	-0.10%
Mezinárodní granty (tis. Kč)	0	0.00%	0	0.00%	0.00%	0	0.00%	0.00%
Vlastní příjmy (tis. Kč)	106 485	2.35%	10 649	0.22%	0.05%	-10 649	-0.22%	-0.05%
Počet profesorů a docentů	281	2.80%	28	0.18%	0.04%	-28	-0.18%	-0.04%
Absolventi	4 286	4.35%	429	4.29%	0.88%	-429	-4.33%	-0.89%
<i>Nezaměstnaní absolventi</i>	<i>155</i>	<i>6.46%</i>	<i>16</i>	<i>-0.16%</i>	<i>-0.03%</i>	<i>-16</i>	<i>0.16%</i>	<i>0.03%</i>
Studující cizinci	284	1.02%	28	0.06%	0.01%	-28	-0.07%	-0.01%
Samoplátcí	0	0.00%	0	0.00%	0.00%	0	0.00%	0.00%
Mobility - vyslaní	27 401	1.99%	2 740	0.69%	0.14%	-2 740	-0.69%	-0.14%
Mobility - přijatí	10 353	0.72%	1 035	0.25%	0.05%	-1 035	-0.25%	-0.05%
Příspěvek A+K (tis. Kč)	536 890	3.38%	-	-	1.98%	-	-	-1.99%
Celkový počet normativních studentů	16 974	3.46%	1 697	-	7.63%	-1 697	-	-7.68%

Zdroj: Rozpis rozpočtu vysokých škol na rok 2013 a SVP PedF UK

Jihočeská univerzita v Českých Budějovicích
Změna výše příspěvku MŠMT (v tis. Kč), 2013

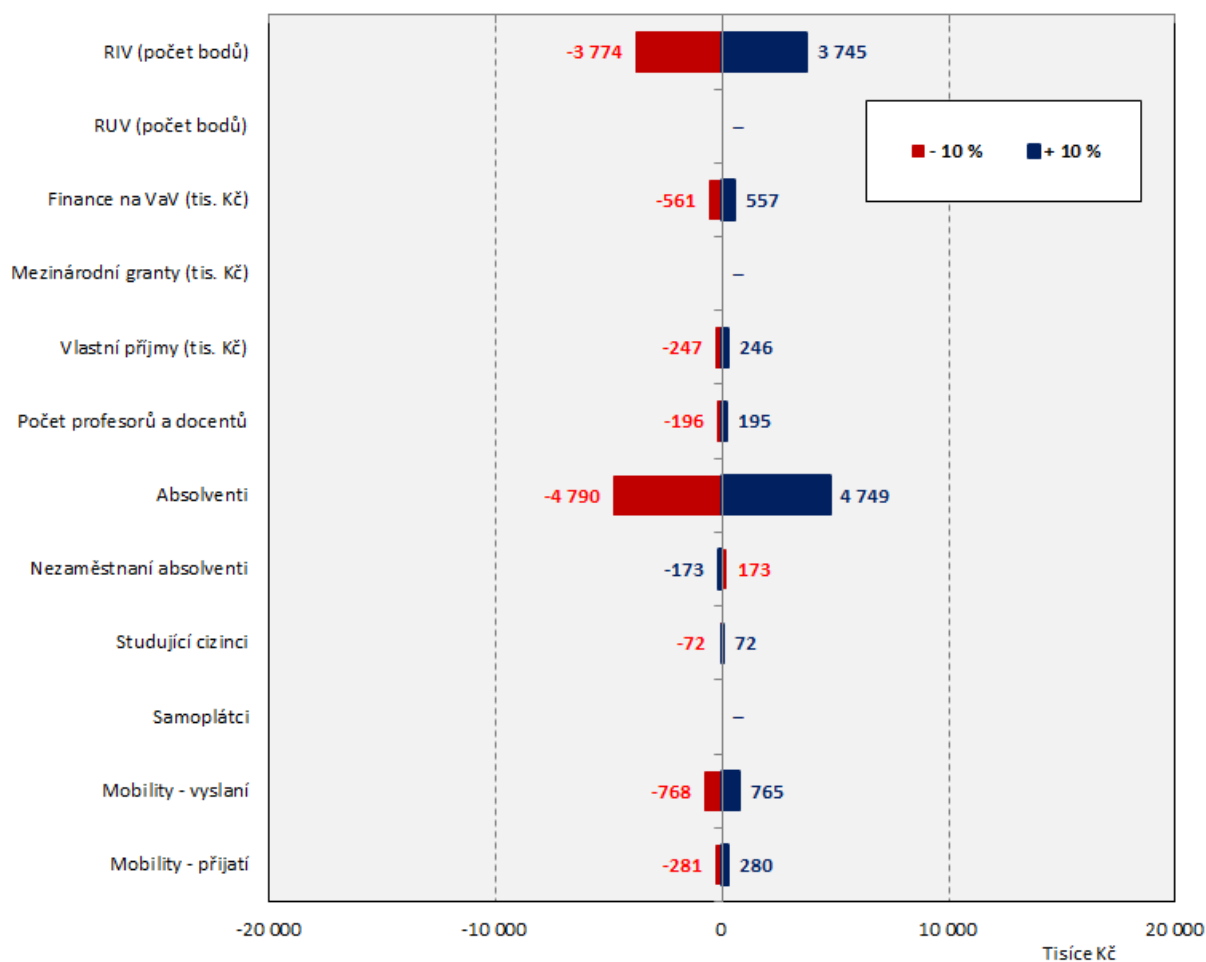

6.3 Univerzita J. E. Purkyně v Ústí nad Labem 2013

Univerzita J. E. Purkyně v Ústí nad Labem	2013	Podíl na všech VVŠ	Zvýšení o 10 %	Změna rozpočtu (v %) K	A+K	Snížení o 10 %	Změna rozpočtu (v %) K	A+K
RIV (počet bodů)	13 999	0.81%	1 400	1.27%	0.20%	-1 400	-1.27%	-0.20%
RUV (počet bodů)	20 743	5.10%	2 074	0.53%	0.08%	-2 074	-0.53%	-0.08%
Finance na VaV (tis. Kč)	31 979	0.72%	3 198	0.20%	0.03%	-3 198	-0.20%	-0.03%
Mezinárodní granty (tis. Kč)	0	0.00%	0	0.00%	0.00%	0	0.00%	0.00%
Vlastní příjmy (tis. Kč)	52 276	1.15%	5 228	0.19%	0.03%	-5 228	-0.19%	-0.03%
Počet profesorů a docentů	221	2.21%	22	0.23%	0.04%	-22	-0.24%	-0.04%
Absolventi	2 737	2.78%	274	4.70%	0.74%	-274	-4.73%	-0.74%
<i>Nezaměstnaní absolventi</i>	61	2.54%	6	-0.11%	-0.02%	-6	0.11%	0.02%
Studující cizinci	224	0.80%	22	0.09%	0.01%	-22	-0.09%	-0.01%
Samoplátcí	6	0.15%	1	0.02%	0.00%	-1	-0.02%	0.00%
Mobility - vyslaní	43 634	3.17%	4 363	1.83%	0.29%	-4 363	-1.84%	-0.29%
Mobility - přijatí	16 101	1.12%	1 610	0.66%	0.10%	-1 610	-0.66%	-0.10%
Příspěvek A+K (tis. Kč)	417 011	2.62%	-	-	1.53%	-	-	-1.54%
Celkový počet normativních studentů	13 994	2.85%	1 399	-	8.15%	-1 399	-	-8.20%

Zdroj: Rozpis rozpočtu vysokých škol na rok 2013 a SVP PedF UK

Univerzita J. E. Purkyně v Ústí nad Labem Změna výše příspěvku MŠMT (v tis. Kč), 2013

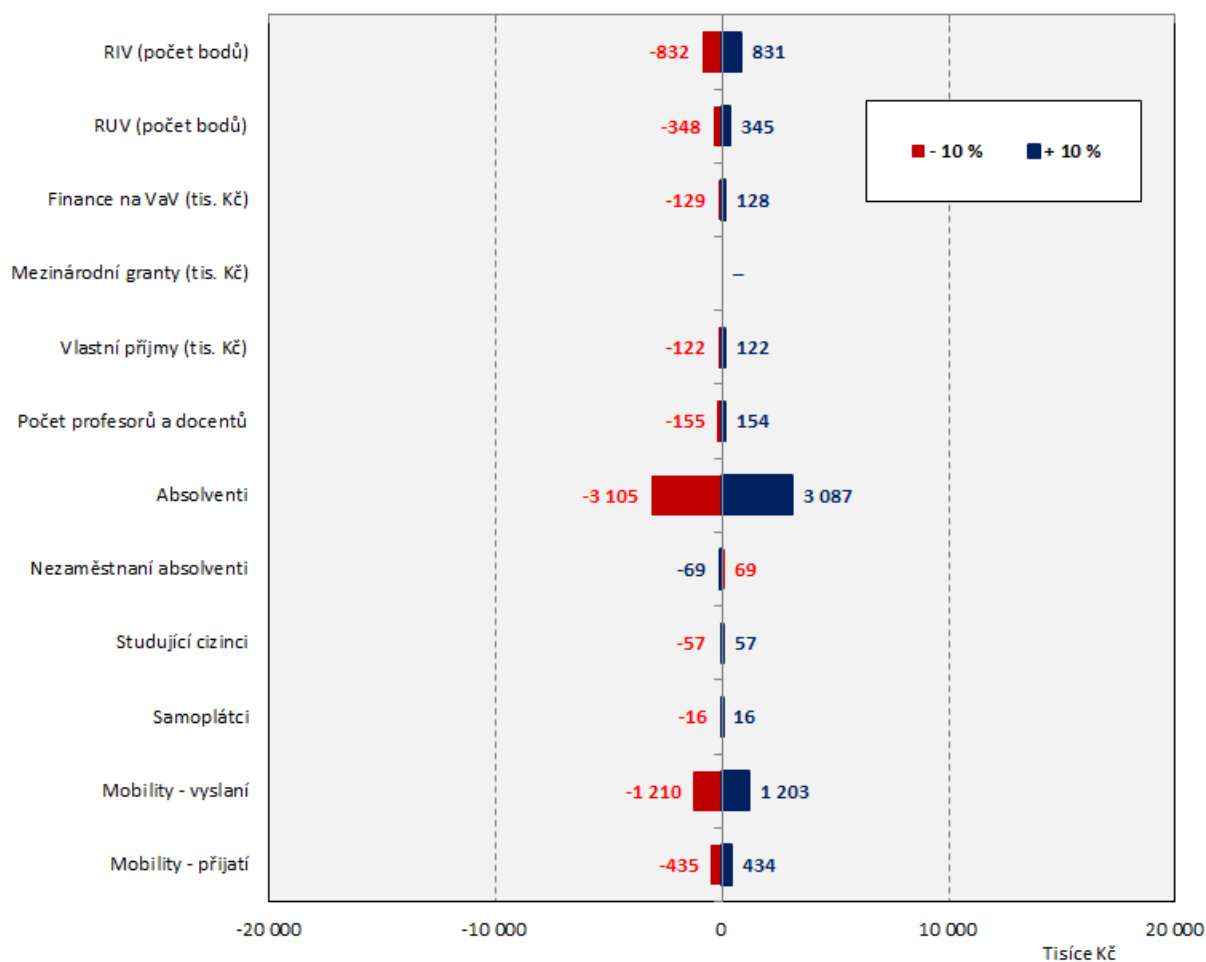

6.4 Masarykova univerzita 2013

Masarykova univerzita	2013	Podíl na všech VVŠ	Zvýšení o 10 %	Změna rozpočtu (v %) K	A+K	Snížení o 10 %	Změna rozpočtu (v %) K	A+K
RIV (počet bodů)	197 256	11.38%	19 726	2.39%	0.58%	-19 726	-2.45%	-0.59%
RUV (počet bodů)	0	0.00%	0	0.00%	0.00%	0	0.00%	0.00%
Finance na VaV (tis. Kč)	532 198	12.04%	53 220	0.43%	0.10%	-53 220	-0.44%	-0.11%
Mezinárodní granty (tis. Kč)	0	0.00%	0	0.00%	0.00%	0	0.00%	0.00%
Vlastní příjmy (tis. Kč)	433 448	9.56%	43 345	0.21%	0.05%	-43 345	-0.22%	-0.05%
Počet profesorů a docentů	944	9.44%	94	0.14%	0.03%	-94	-0.14%	-0.03%
Absolventi	9 314	9.46%	931	2.25%	0.54%	-931	-2.29%	-0.55%
Nezaměstnaní absolventi	206	8.59%	21	-0.05%	-0.01%	-21	0.05%	0.01%
Studující cizinci	6 214	22.24%	621	0.28%	0.07%	-621	-0.29%	-0.07%
Samoplátcí	504	12.83%	50	0.27%	0.07%	-50	-0.28%	-0.07%
Mobility - vyslaní	257 784	18.70%	25 778	1.36%	0.33%	-25 778	-1.41%	-0.34%
Mobility - přijatí	234 859	16.29%	23 486	1.22%	0.29%	-23 486	-1.26%	-0.30%
Příspěvek A+K (tis. Kč)	1 790 395	11.26%	-	-	2.07%	-	-	-2.12%
Celkový počet normativních studentů	54 088	11.02%	5 409	-	6.64%	-5 409	-	-6.80%

Zdroj: Rozpis rozpočtu vysokých škol na rok 2013 a SVP PedF UK

Masarykova univerzita

Změna výše příspěvku MŠMT (v tis. Kč), 2013

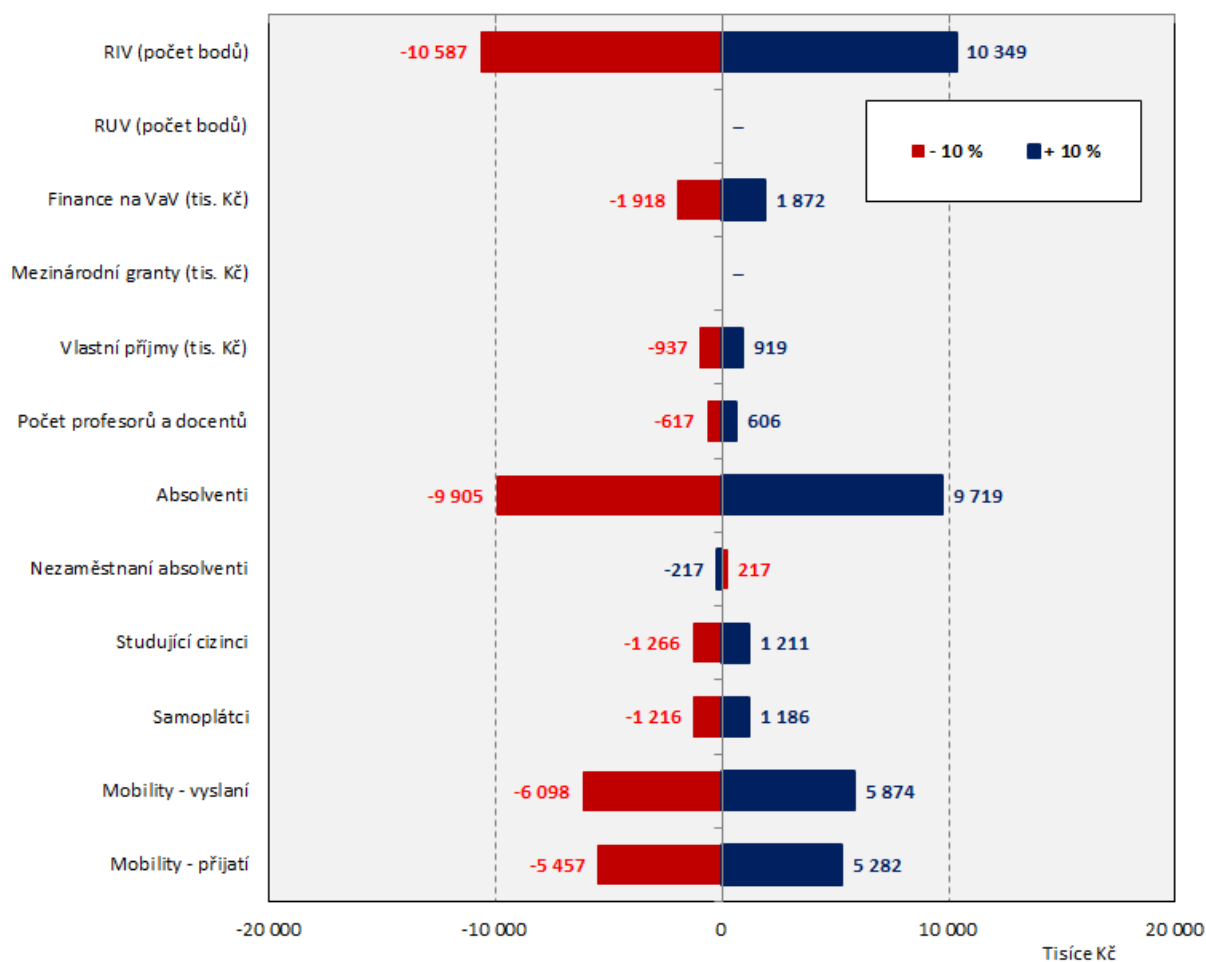

6.5 Univerzita Palackého v Olomouci 2013

Univerzita Palackého v Olomouci	2013	Podíl na všech VVŠ	Zvýšení o 10 %	Změna rozpočtu (v %) K	A+K	Snížení o 10 %	Změna rozpočtu (v %) K	A+K
RIV (počet bodů)	122 835	7.09%	12 283	3.00%	0.68%	-12 283	-3.05%	-0.69%
RUV (počet bodů)	0	0.00%	0	0.00%	0.00%	0	0.00%	0.00%
Finance na VaV (tis. Kč)	266 179	6.02%	26 618	0.45%	0.10%	-26 618	-0.45%	-0.10%
Mezinárodní granty (tis. Kč)	0	0.00%	0	0.00%	0.00%	0	0.00%	0.00%
Vlastní příjmy (tis. Kč)	234 817	5.18%	23 482	0.23%	0.05%	-23 482	-0.23%	-0.05%
Počet profesorů a docentů	625	6.24%	62	0.18%	0.04%	-62	-0.19%	-0.04%
Absolventi	6 512	6.62%	651	3.11%	0.71%	-651	-3.15%	-0.72%
<i>Nezaměstnaní absolventi</i>	<i>163</i>	<i>6.77%</i>	<i>16</i>	<i>-0.08%</i>	<i>-0.02%</i>	<i>-16</i>	<i>0.08%</i>	<i>0.02%</i>
Studující cizinci	1 121	4.01%	112	0.12%	0.03%	-112	-0.12%	-0.03%
Samoplátcí	278	7.09%	28	0.31%	0.07%	-28	-0.32%	-0.07%
Mobility - vyslaní	104 370	7.57%	10 437	1.21%	0.28%	-10 437	-1.23%	-0.28%
Mobility - přijatí	56 020	3.89%	5 602	0.65%	0.15%	-5 602	-0.65%	-0.15%
Příspěvek A+K (tis. Kč)	992 992	6.24%	-	-	2.11%	-	-	-2.14%
Celkový počet normativních studentů	30 552	6.22%	3 055	-	7.18%	-3 055	-	-7.27%

Zdroj: Rozpis rozpočtu vysokých škol na rok 2013 a SVP PedF UK

Univerzita Palackého v Olomouci
Změna výše příspěvku MŠMT (v tis. Kč), 2013

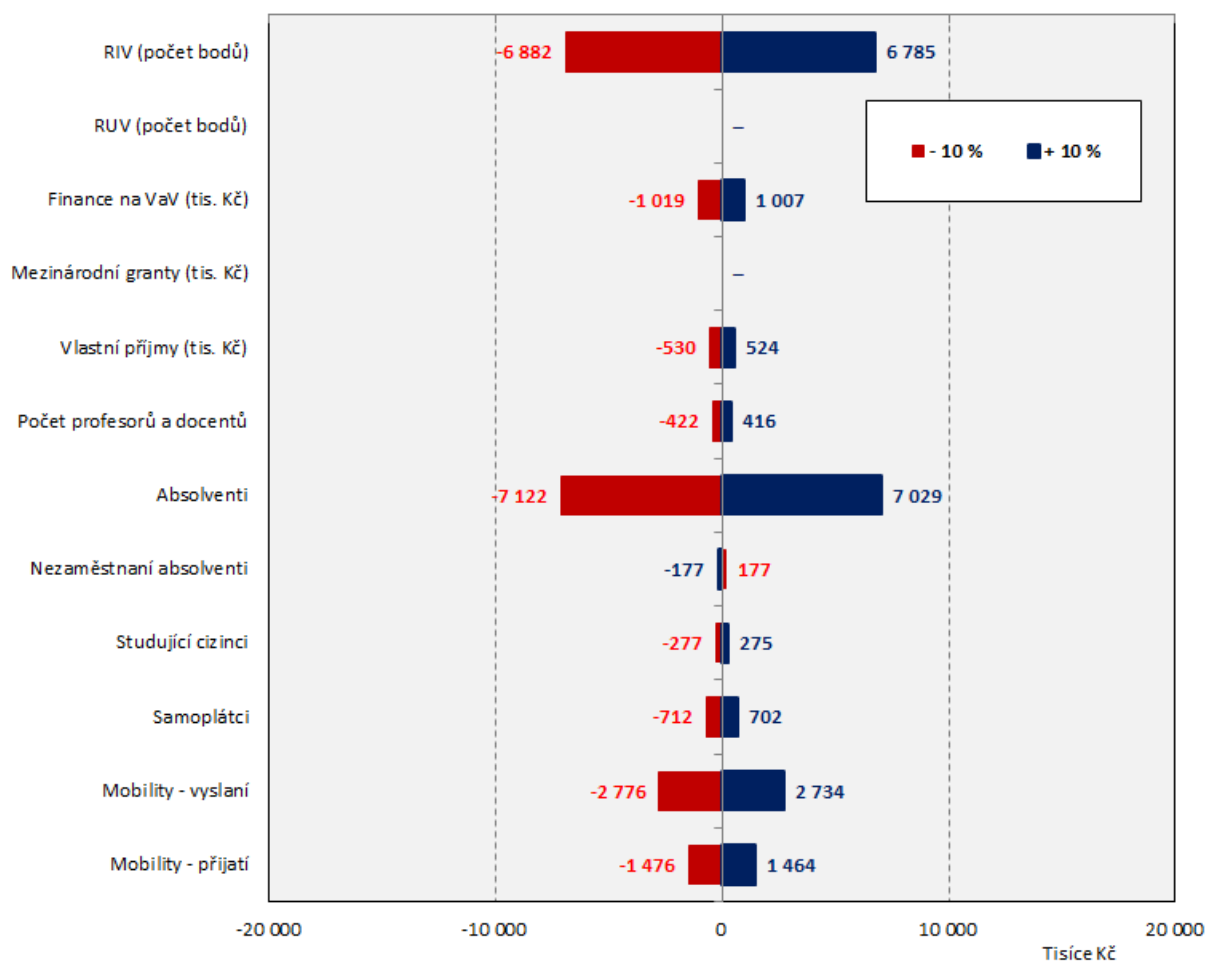

6.6 Veterinární a farmaceutická univerzita Brno 2013

Veterinární a farmaceutická univerzita Brno	2013	Podíl na všech VVŠ	Zvýšení o 10 %	Změna rozpočtu (v %) K	A+K	Snížení o 10 %	Změna rozpočtu (v %) K	A+K
RIV (počet bodů)	18 838	1.09%	1 884	2.32%	0.44%	-1 884	-2.32%	-0.44%
RUV (počet bodů)	0	0.00%	0	0.00%	0.00%	0	0.00%	0.00%
Finance na VaV (tis. Kč)	35 263	0.80%	3 526	0.29%	0.06%	-3 526	-0.29%	-0.06%
Mezinárodní granty (tis. Kč)	0	0.00%	0	0.00%	0.00%	0	0.00%	0.00%
Vlastní příjmy (tis. Kč)	80 219	1.77%	8 022	0.39%	0.07%	-8 022	-0.39%	-0.07%
Počet profesorů a docentů	146	1.45%	15	0.21%	0.04%	-15	-0.21%	-0.04%
Absolventi	1 745	1.77%	175	4.14%	0.79%	-175	-4.15%	-0.79%
<i>Nezaměstnaní absolventi</i>	63	2.60%	6	-0.15%	-0.03%	-6	0.15%	0.03%
Studující cizinci	425	1.52%	43	0.22%	0.04%	-43	-0.22%	-0.04%
Samoplátcí	227	5.78%	23	1.21%	0.23%	-23	-1.22%	-0.23%
Mobility - vyslání	8 805	0.64%	880	0.52%	0.10%	-880	-0.52%	-0.10%
Mobility - přijetí	9 125	0.63%	912	0.51%	0.10%	-912	-0.51%	-0.10%
Příspěvek A+K (tis. Kč)	251 862	1.58%	-	-	1.87%	-	-	-1.88%
Celkový počet normativních studentů	8 114	1.65%	811	-	7.94%	-811	-	-7.96%

Zdroj: Rozpis rozpočtu vysokých škol na rok 2013 a SVP PedF UK

Veterinární a farmaceutická univerzita Brno

Změna výše příspěvku MŠMT (v tis. Kč), 2013

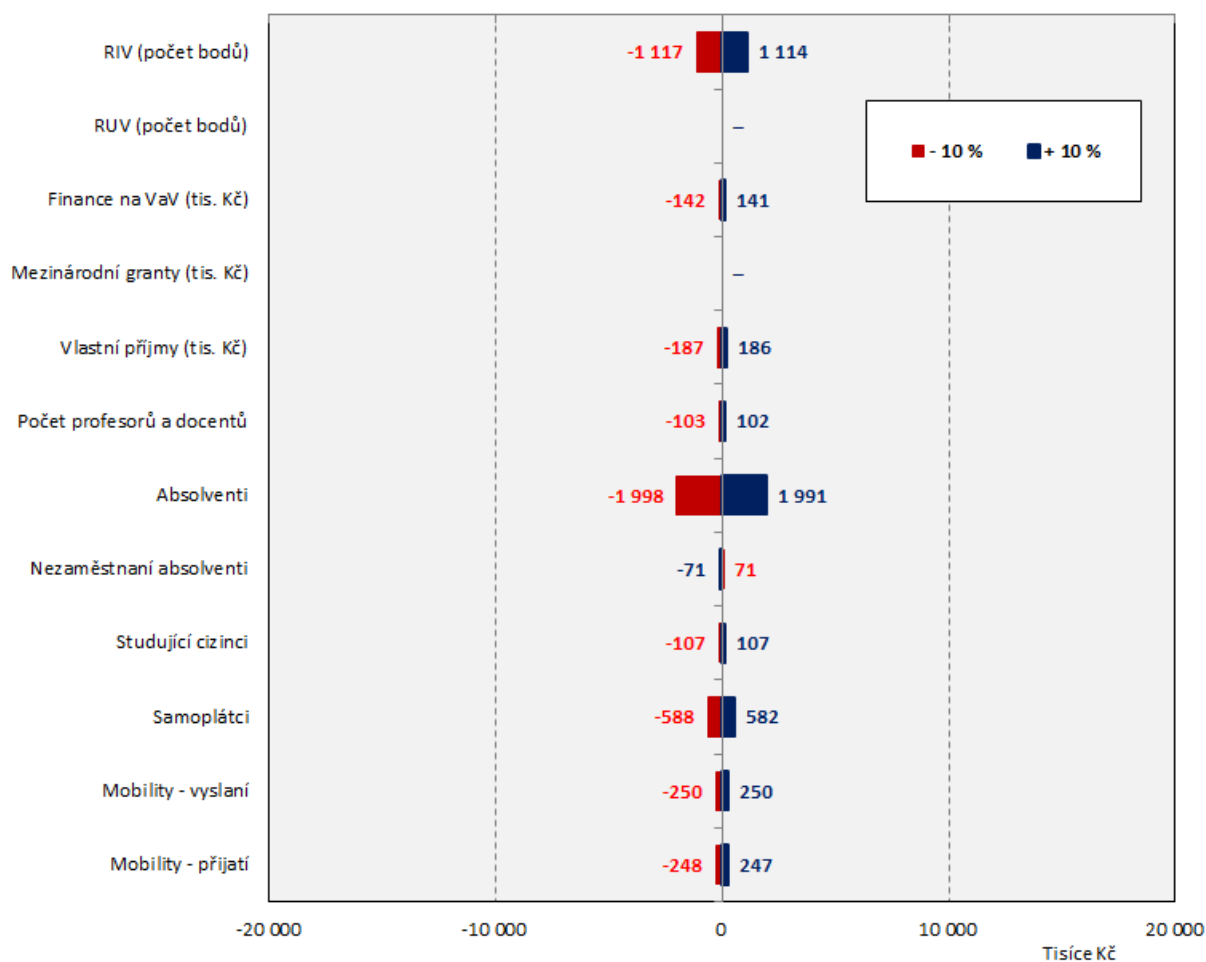

6.7 Ostravská univerzita v Ostravě 2013

Ostravská univerzita v Ostravě	2013	Podíl na všech VVŠ	Zvýšení o 10 %	Změna rozpočtu (v %) K	A+K	Snížení o 10 %	Změna rozpočtu (v %) K	A+K
RIV (počet bodů)	23 417	1.35%	2 342	1.69%	0.33%	-2 342	-1.70%	-0.33%
RUV (počet bodů)	28 477	7.00%	2 848	0.57%	0.11%	-2 848	-0.57%	-0.11%
Finance na VaV (tis. Kč)	42 757	0.97%	4 276	0.21%	0.04%	-4 276	-0.21%	-0.04%
Mezinárodní granty (tis. Kč)	0	0.00%	0	0.00%	0.00%	0	0.00%	0.00%
Vlastní příjmy (tis. Kč)	53 934	1.19%	5 393	0.15%	0.03%	-5 393	-0.15%	-0.03%
Počet profesorů a docentů	220	2.20%	22	0.19%	0.04%	-22	-0.19%	-0.04%
Absolventi	3 135	3.18%	313	4.31%	0.84%	-313	-4.34%	-0.84%
<i>Nezaměstnaní absolventi</i>	76	3.15%	8	-0.10%	-0.02%	-8	0.10%	0.02%
Studující cizinci	325	1.16%	33	0.10%	0.02%	-33	-0.10%	-0.02%
Samoplátcí	92	2.33%	9	0.30%	0.06%	-9	-0.30%	-0.06%
Mobility - vyslaní	39 584	2.87%	3 958	1.34%	0.26%	-3 958	-1.35%	-0.26%
Mobility - přijatí	25 268	1.75%	2 527	0.83%	0.16%	-2 527	-0.83%	-0.16%
Příspěvek A+K (tis. Kč)	420 625	2.64%	-	-	1.88%	-	-	-1.89%
Celkový počet normativních studentů	13 499	2.75%	1 350	-	7.81%	-1 350	-	-7.85%

Zdroj: Rozpis rozpočtu vysokých škol na rok 2013 a SVP PedF UK

Ostravská univerzita v Ostravě
Změna výše příspěvku MŠMT (v tis. Kč), 2013

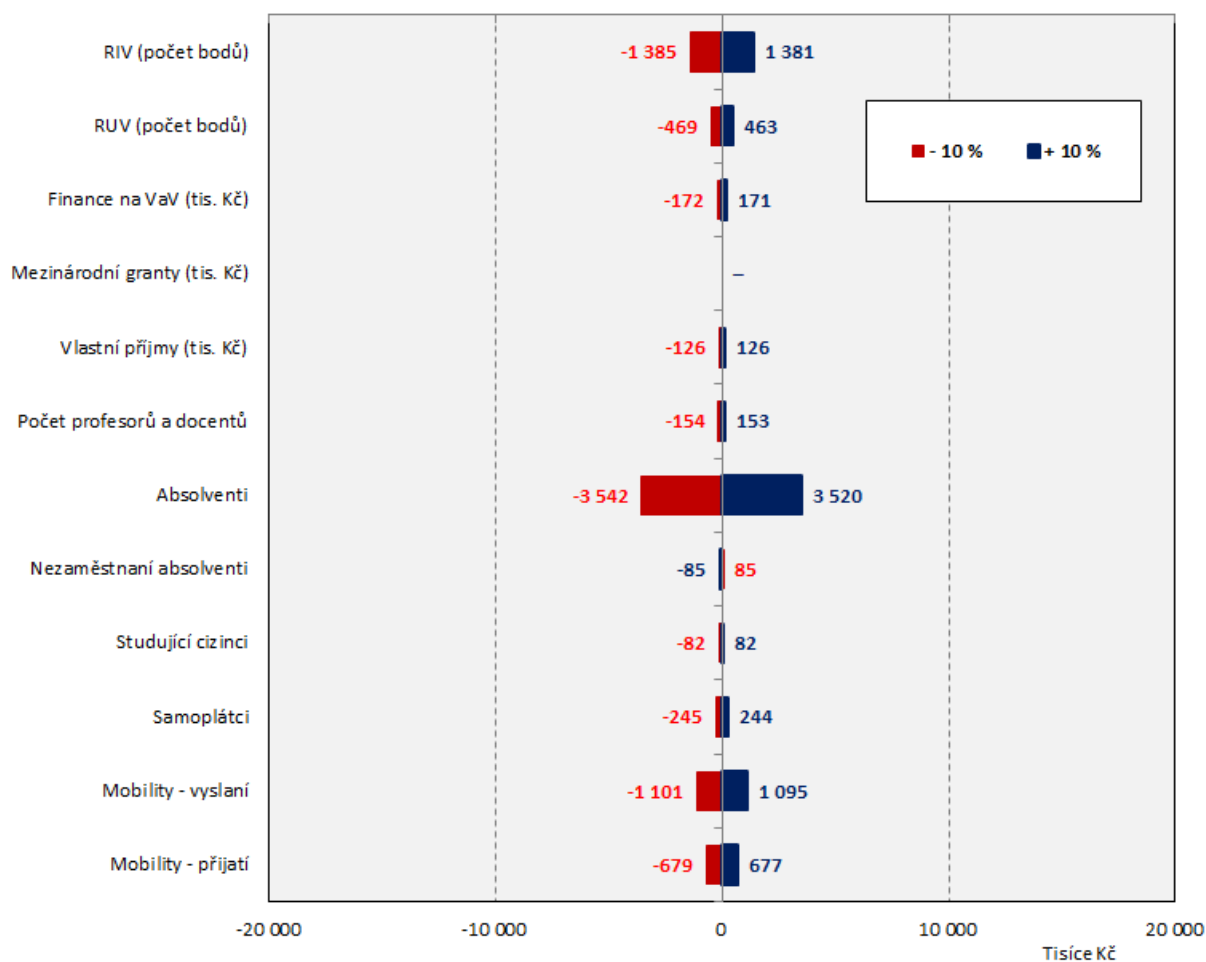

6.8 Univerzita Hradec Králové 2013

Univerzita Hradec Králové	2013	Podíl na všech VVŠ	Zvýšení o 10 %	Změna rozpočtu (v %) K	A+K	Snížení o 10 %	Změna rozpočtu (v %) K	A+K
RIV (počet bodů)	10 506	0.61%	1 051	1.25%	0.21%	-1 051	-1.25%	-0.21%
RUV (počet bodů)	0	0.00%	0	0.00%	0.00%	0	0.00%	0.00%
Finance na VaV (tis. Kč)	14 128	0.32%	1 413	0.11%	0.02%	-1 413	-0.11%	-0.02%
Mezinárodní granty (tis. Kč)	0	0.00%	0	0.00%	0.00%	0	0.00%	0.00%
Vlastní příjmy (tis. Kč)	42 984	0.95%	4 298	0.20%	0.03%	-4 298	-0.20%	-0.03%
Počet profesorů a docentů	178	1.78%	18	0.25%	0.04%	-18	-0.25%	-0.04%
Absolventi	2 394	2.43%	239	5.43%	0.92%	-239	-5.46%	-0.92%
<i>Nezaměstnaní absolventi</i>	78	3.23%	8	-0.18%	-0.03%	-8	0.18%	0.03%
Studující cizinci	101	0.36%	10	0.05%	0.01%	-10	-0.05%	-0.01%
Samoplátcí	19	0.47%	2	0.10%	0.02%	-2	-0.10%	-0.02%
Mobility - vyslaní	28 558	2.07%	2 856	1.60%	0.27%	-2 856	-1.60%	-0.27%
Mobility - přijatí	14 526	1.01%	1 453	0.79%	0.13%	-1 453	-0.79%	-0.13%
Příspěvek A+K (tis. Kč)	294 854	1.85%	-	-	1.66%	-	-	-1.66%
Celkový počet normativních studentů	9 753	1.99%	975	-	8.12%	-975	-	-8.15%

Zdroj: Rozpis rozpočtu vysokých škol na rok 2013 a SVP PedF UK

Univerzita Hradec Králové

Změna výše příspěvku MŠMT (v tis. Kč), 2013

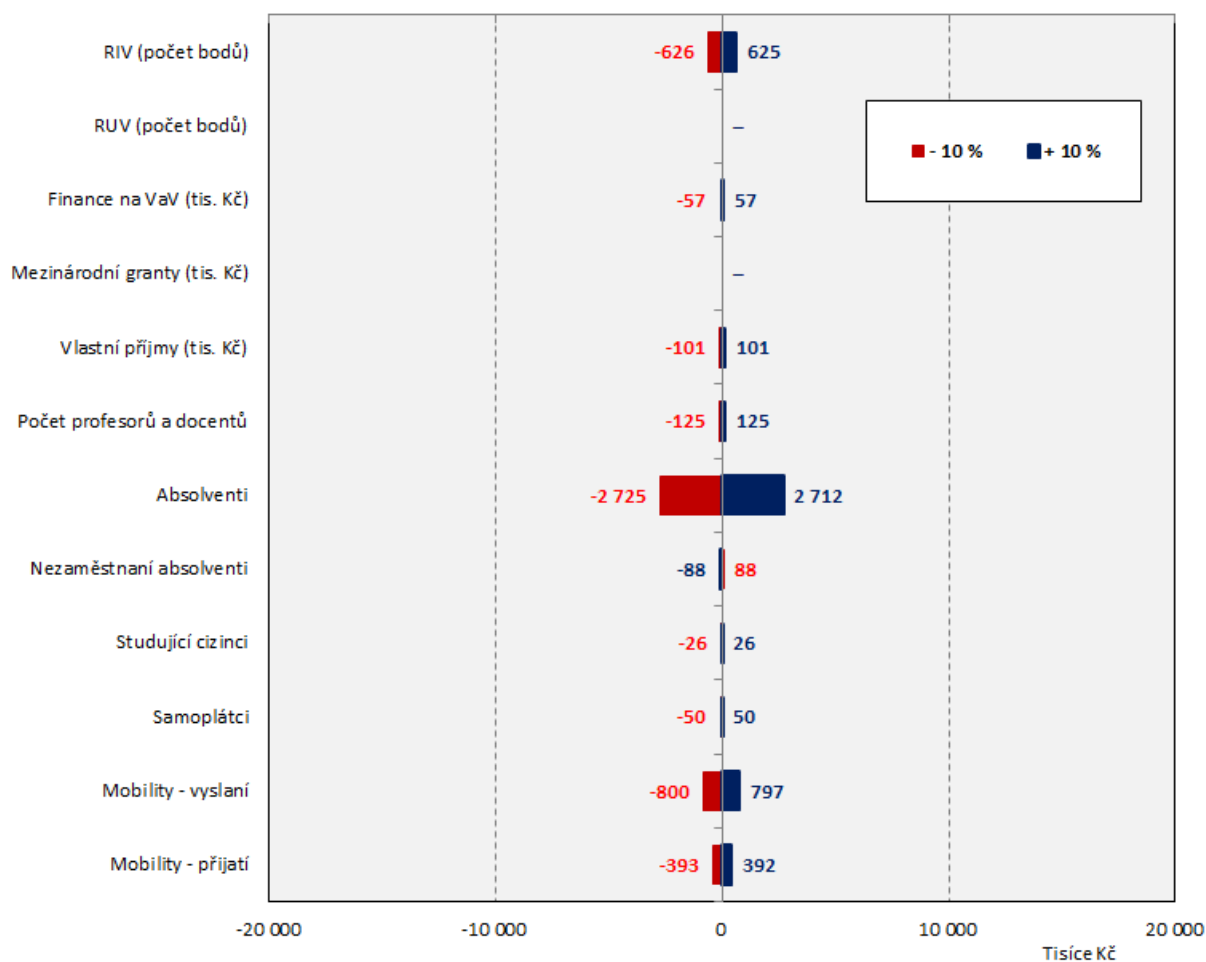

6.9 Slezská univerzita v Opavě 2013

Slezská univerzita v Opavě	2013	Podíl na všech VVŠ	Zvýšení o 10 %	Změna rozpočtu (v %) K	A+K	Snížení o 10 %	Změna rozpočtu (v %) K	A+K
RIV (počet bodů)	12 796	0.74%	1 280	1.70%	0.28%	-1 280	-1.70%	-0.28%
RUV (počet bodů)	7 832	1.93%	783	0.30%	0.05%	-783	-0.30%	-0.05%
Finance na VaV (tis. Kč)	14 852	0.34%	1 485	0.13%	0.02%	-1 485	-0.13%	-0.02%
Mezinárodní granty (tis. Kč)	0	0.00%	0	0.00%	0.00%	0	0.00%	0.00%
Vlastní příjmy (tis. Kč)	51 145	1.13%	5 114	0.27%	0.04%	-5 114	-0.27%	-0.04%
Počet profesorů a docentů	109	1.09%	11	0.17%	0.03%	-11	-0.17%	-0.03%
Absolventi	2 194	2.23%	219	5.57%	0.92%	-219	-5.59%	-0.92%
<i>Nezaměstnaní absolventi</i>	85	3.54%	9	-0.22%	-0.04%	-9	0.22%	0.04%
Studující cizinci	529	1.89%	53	0.30%	0.05%	-53	-0.30%	-0.05%
Samoplátcí	0	0.00%	0	0.00%	0.00%	0	0.00%	0.00%
Mobility - vyslaní	17 023	1.23%	1 702	1.07%	0.18%	-1 702	-1.07%	-0.18%
Mobility - přijatí	4 809	0.33%	481	0.29%	0.05%	-481	-0.29%	-0.05%
Příspěvek A+K (tis. Kč)	271 824	1.71%	-	-	1.61%	-	-	-1.62%
Celkový počet normativních studentů	9 044	1.84%	904	-	8.18%	-904	-	-8.21%

Zdroj: Rozpis rozpočtu vysokých škol na rok 2013 a SVP PedF UK

Slezská univerzita v Opavě

Změna výše příspěvku MŠMT (v tis. Kč), 2013

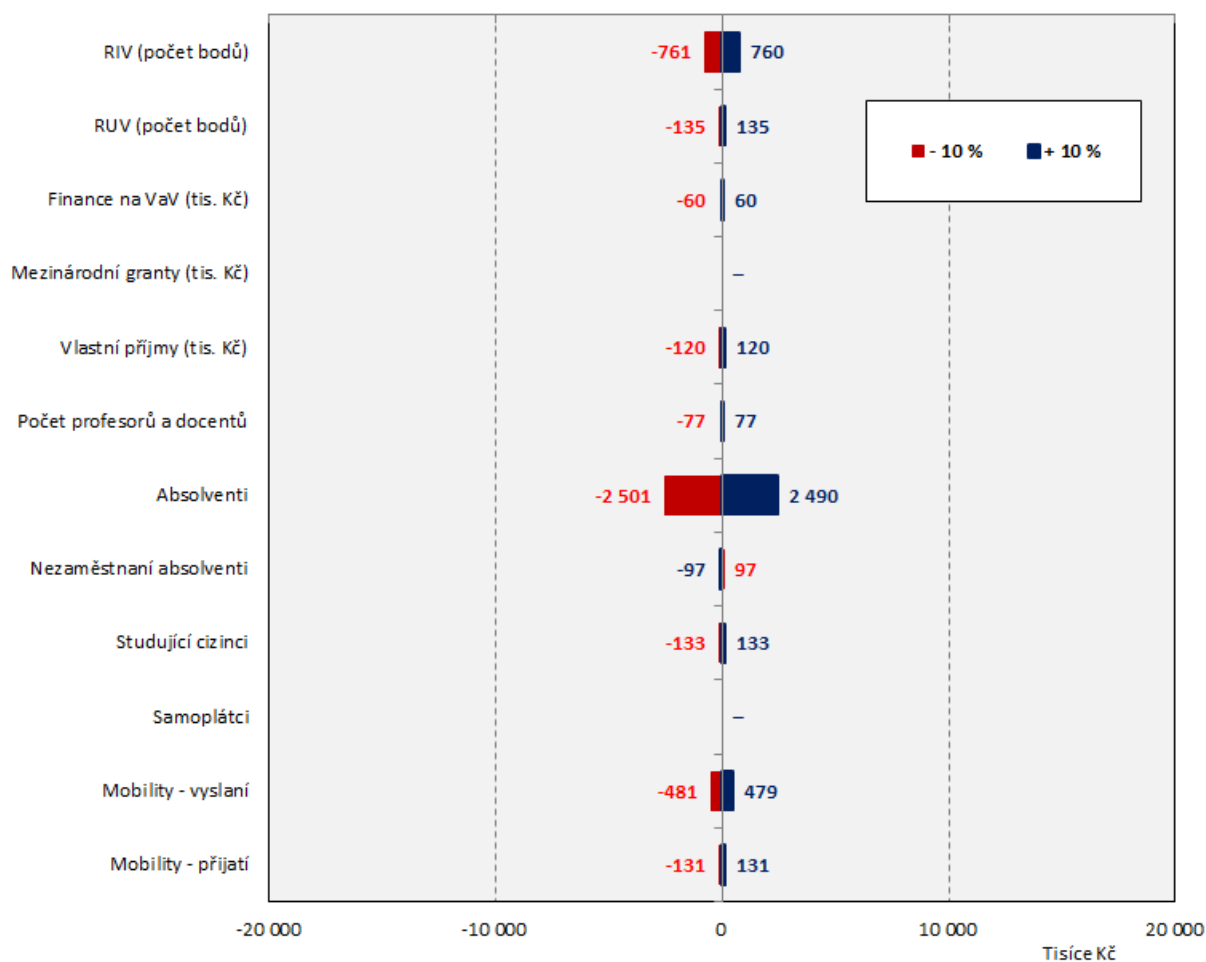

6.10 České vysoké učení technické v Praze 2013

České vysoké učení technické v Praze	2013	Podíl na všech VVŠ	Zvýšení o 10 %	Změna rozpočtu (v %) K	A+K	Snížení o 10 %	Změna rozpočtu (v %) K	A+K
RIV (počet bodů)	211 796	12.22%	21 180	3.35%	0.85%	-21 180	-3.44%	-0.87%
RUV (počet bodů)	12 106	2.98%	1 211	0.06%	0.02%	-1 211	-0.06%	-0.02%
Finance na VaV (tis. Kč)	656 322	14.85%	65 632	0.68%	0.17%	-65 632	-0.70%	-0.18%
Mezinárodní granty (tis. Kč)	0	0.00%	0	0.00%	0.00%	0	0.00%	0.00%
Vlastní příjmy (tis. Kč)	558 431	12.31%	55 843	0.35%	0.09%	-55 843	-0.36%	-0.09%
Počet profesorů a docentů	947	9.47%	95	0.19%	0.05%	-95	-0.19%	-0.05%
Absolventi	6 557	6.66%	656	2.16%	0.54%	-656	-2.19%	-0.55%
Nezaměstnaní absolventi	97	4.05%	10	-0.03%	-0.01%	-10	0.03%	0.01%
Studující cizinci	2 128	7.61%	213	0.15%	0.04%	-213	-0.15%	-0.04%
Samoplátcí	133	3.39%	13	0.11%	0.03%	-13	-0.11%	-0.03%
Mobility - vyslání	84 989	6.17%	8 499	0.69%	0.17%	-8 499	-0.70%	-0.18%
Mobility - přijetí	155 218	10.77%	15 522	1.14%	0.29%	-15 522	-1.17%	-0.29%
Příspěvek A+K (tis. Kč)	1 299 151	8.17%	-	-	2.24%	-	-	-2.29%
Celkový počet normativních studentů	38 672	7.88%	3 867	-	6.81%	-3 867	-	-6.92%

Zdroj: Rozpis rozpočtu vysokých škol na rok 2013 a SVP PedF UK

České vysoké učení technické v Praze

Změna výše příspěvku MŠMT (v tis. Kč), 2013

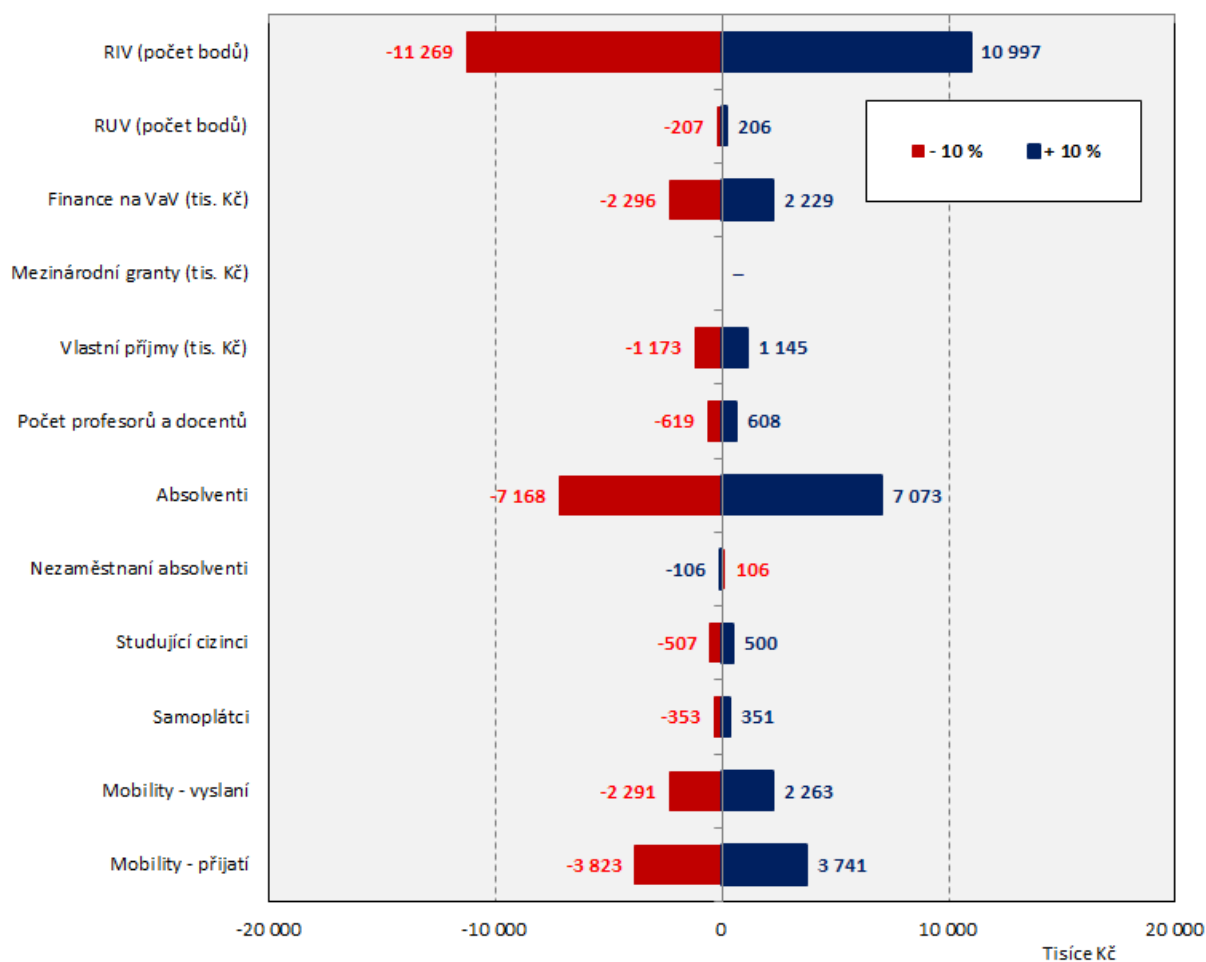

6.11 Vysoká škola chemicko-technologická v Praze 2013

Vysoká škola chemicko-technologická v Praze	2013	Podíl na všech VVŠ	Zvýšení o 10 %	Změna rozpočtu (v %)	Snížení o 10 %	Změna rozpočtu (v %)
				K	A+K	A+K
RIV (počet bodů)	79 556	4.59%	7 956	5.04%	1.41%	-7 956
RUV (počet bodů)	0	0.00%	0	0.00%	0.00%	0
Finance na VaV (tis. Kč)	203 526	4.60%	20 353	0.87%	0.24%	-20 353
Mezinárodní granty (tis. Kč)	0	0.00%	0	0.00%	0.00%	0
Vlastní příjmy (tis. Kč)	121 051	2.67%	12 105	0.31%	0.09%	-12 105
Počet profesorů a docentů	306	3.06%	31	0.24%	0.07%	-31
Absolventi	1 492	1.52%	149	1.90%	0.53%	-149
Nezaměstnaní absolventi	12	0.49%	1	-0.01%	0.00%	-1
Studující cizinci	434	1.55%	43	0.12%	0.03%	-43
Samoplátcí	33	0.84%	3	0.10%	0.03%	-3
Mobility - vyslaní	10 964	0.80%	1 096	0.35%	0.10%	-1 096
Mobility - přijatí	22 639	1.57%	2 264	0.68%	0.19%	-2 264
Příspěvek A+K (tis. Kč)	320 908	2.02%	-	-	2.69%	-
Celkový počet normativních studentů	9 208	1.88%	921	-	7.05%	-921

Zdroj: Rozpis rozpočtu vysokých škol na rok 2013 a SVP PedF UK

Vysoká škola chemicko-technologická v Praze

Změna výše příspěvku MŠMT (v tis. Kč), 2013

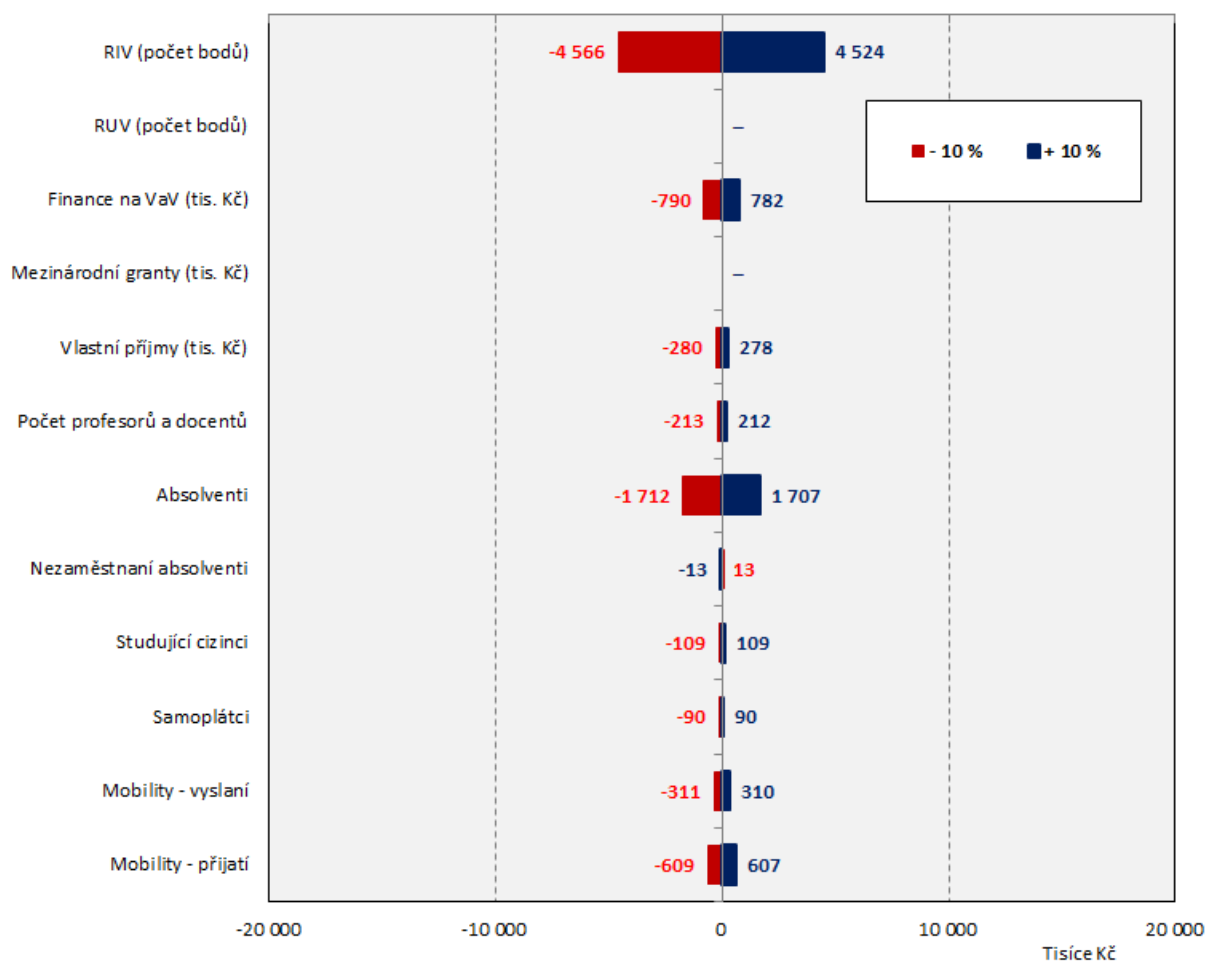

6.12 Západočeská univerzita v Plzni 2013

Západočeská univerzita v Plzni	2013	Podíl na všech VVŠ	Zvýšení o 10 %	Změna rozpočtu (v %) K	A+K	Snížení o 10 %	Změna rozpočtu (v %) K	A+K
RIV (počet bodů)	62 430	3.60%	6 243	2.56%	0.56%	-6 243	-2.58%	-0.57%
RUV (počet bodů)	27 733	6.82%	2 773	0.32%	0.07%	-2 773	-0.33%	-0.07%
Finance na VaV (tis. Kč)	184 390	4.17%	18 439	0.51%	0.11%	-18 439	-0.51%	-0.11%
Mezinárodní granty (tis. Kč)	0	0.00%	0	0.00%	0.00%	0	0.00%	0.00%
Vlastní příjmy (tis. Kč)	114 653	2.53%	11 465	0.19%	0.04%	-11 465	-0.19%	-0.04%
Počet profesorů a docentů	353	3.53%	35	0.17%	0.04%	-35	-0.17%	-0.04%
Absolventi	4 640	4.71%	464	3.65%	0.80%	-464	-3.68%	-0.81%
<i>Nezaměstnaní absolventi</i>	<i>128</i>	<i>5.32%</i>	<i>13</i>	<i>-0.10%</i>	<i>-0.02%</i>	<i>-13</i>	<i>0.10%</i>	<i>0.02%</i>
Studující cizinci	379	1.36%	38	0.07%	0.01%	-38	-0.07%	-0.02%
Samoplátcí	2	0.04%	0	0.00%	0.00%	0	0.00%	0.00%
Mobility - vyslaní	57 375	4.16%	5 738	1.11%	0.24%	-5 738	-1.12%	-0.25%
Mobility - přijatí	53 426	3.71%	5 343	1.00%	0.22%	-5 343	-1.00%	-0.22%
Příspěvek A+K (tis. Kč)	638 677	4.02%	-	-	2.10%	-	-	-2.12%
Celkový počet normativních studentů	19 843	4.04%	1 984	-	7.44%	-1 984	-	-7.51%

Zdroj: Rozpis rozpočtu vysokých škol na rok 2013 a SVP PedF UK

Západočeská univerzita v Plzni

Změna výše příspěvku MŠMT (v tis. Kč), 2013

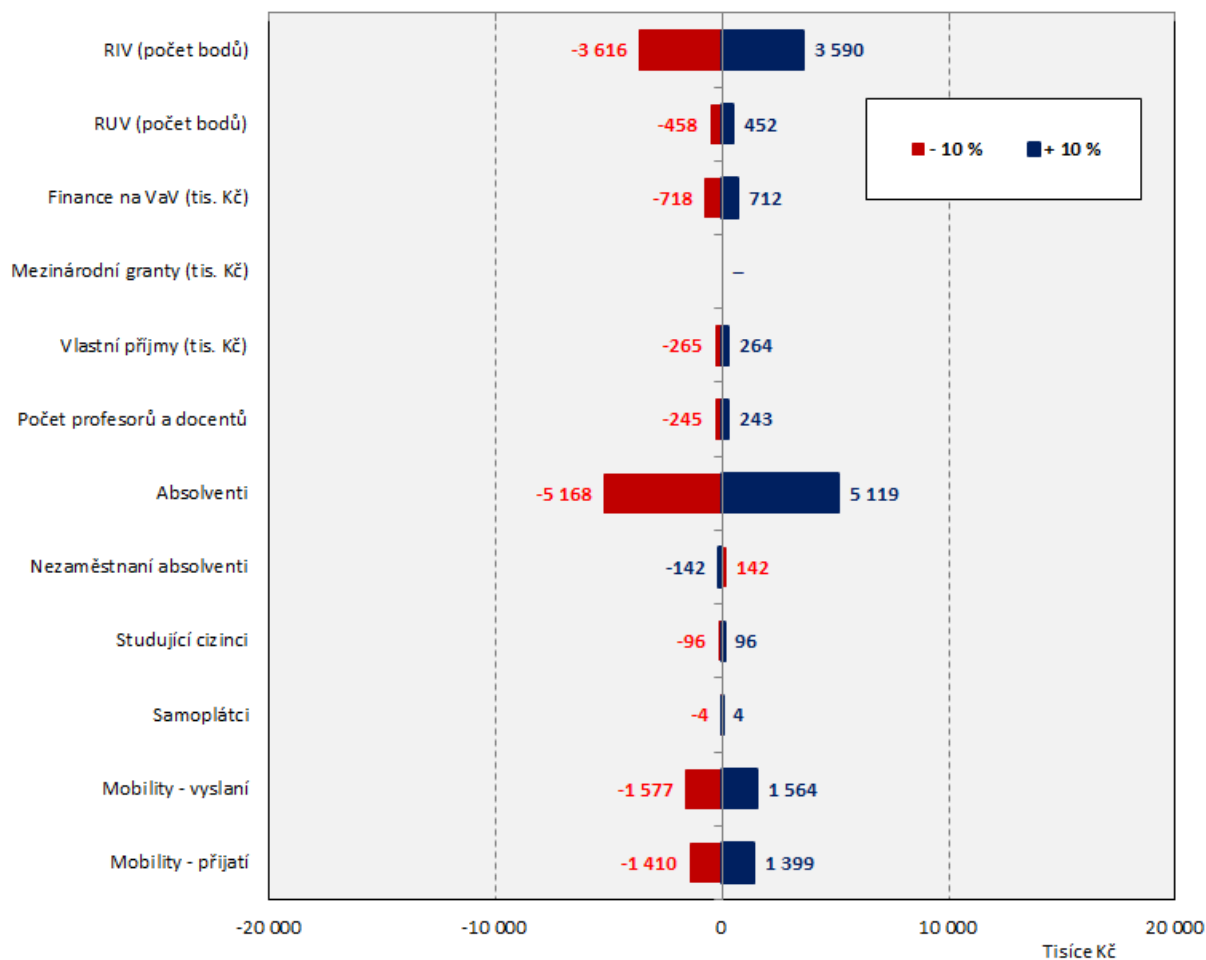

6.13 Technická univerzita v Liberci 2013

Technická univerzita v Liberci	2013	Podíl na všech VVŠ	Zvýšení o 10 %	Změna rozpočtu (v %) K	A+K	Snížení o 10 %	Změna rozpočtu (v %) K	A+K
RIV (počet bodů)	25 653	1.48%	2 565	2.08%	0.42%	-2 565	-2.08%	-0.42%
RUV (počet bodů)	12 527	3.08%	1 253	0.29%	0.06%	-1 253	-0.29%	-0.06%
Finance na VaV (tis. Kč)	140 530	3.18%	14 053	0.75%	0.15%	-14 053	-0.76%	-0.15%
Mezinárodní granty (tis. Kč)	0	0.00%	0	0.00%	0.00%	0	0.00%	0.00%
Vlastní příjmy (tis. Kč)	148 396	3.27%	14 840	0.47%	0.09%	-14 840	-0.47%	-0.09%
Počet profesorů a docentů	271	2.71%	27	0.26%	0.05%	-27	-0.26%	-0.05%
Absolventi	2 356	2.39%	236	3.67%	0.73%	-236	-3.69%	-0.74%
<i>Nezaměstnaní absolventi</i>	58	2.43%	6	-0.09%	-0.02%	-6	0.09%	0.02%
Studující cizinci	465	1.67%	47	0.16%	0.03%	-47	-0.16%	-0.03%
Samoplátcí	6	0.16%	1	0.02%	0.00%	-1	-0.02%	0.00%
Mobility - vyslaní	35 503	2.58%	3 550	1.35%	0.27%	-3 550	-1.36%	-0.27%
Mobility - přijatí	18 672	1.30%	1 867	0.69%	0.14%	-1 867	-0.69%	-0.14%
Příspěvek A+K (tis. Kč)	363 646	2.29%	-	-	1.95%	-	-	-1.96%
Celkový počet normativních studentů	11 585	2.36%	1 159	-	7.79%	-1 159	-	-7.82%

Zdroj: Rozpis rozpočtu vysokých škol na rok 2013 a SVP PedF UK

Technická univerzita v Liberci

Změna výše příspěvku MŠMT (v tis. Kč), 2013

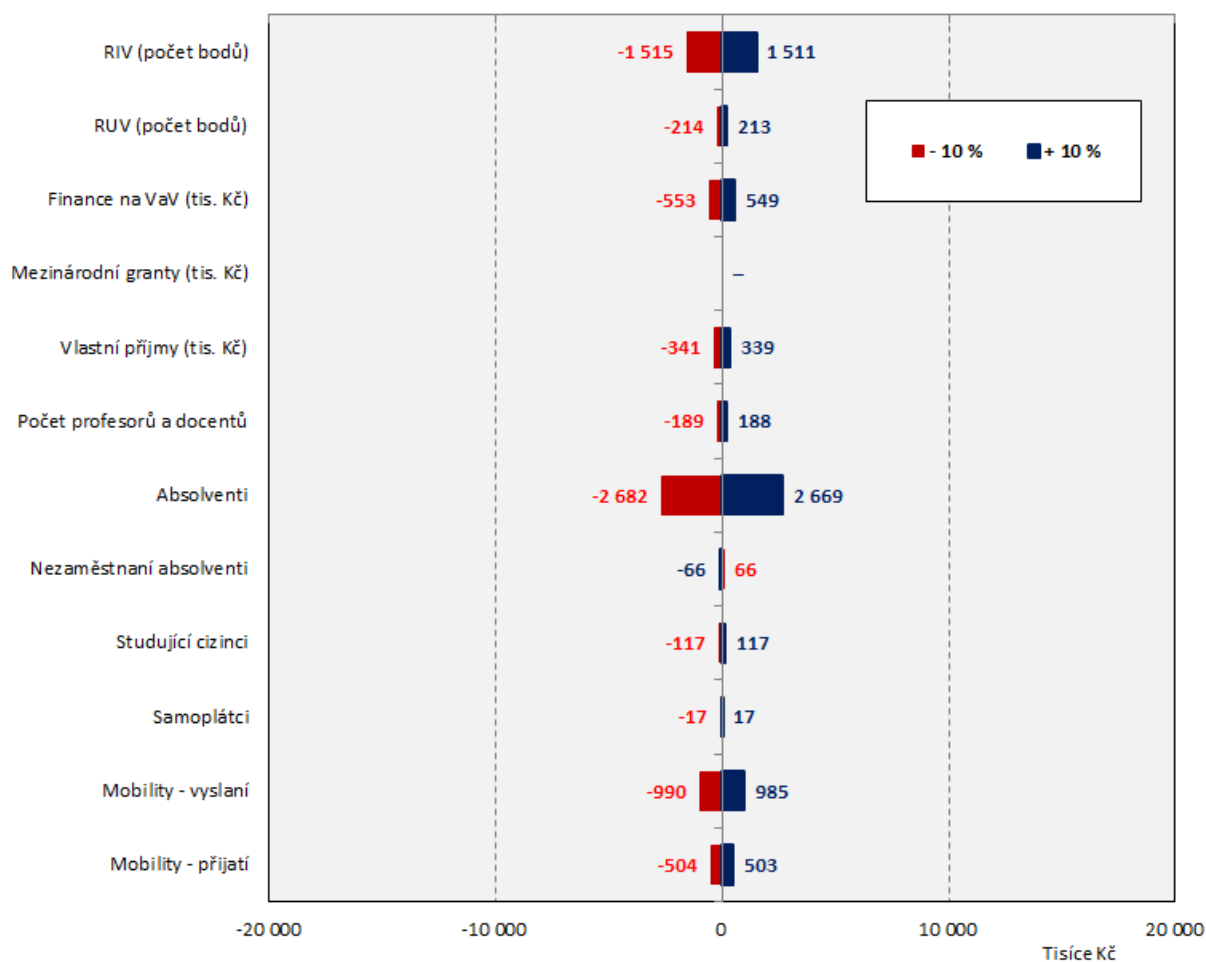

6.14 Univerzita Pardubice 2013

Univerzita Pardubice	2013	Podíl na všech VVŠ	Zvýšení o 10 %	Změna rozpočtu (v %) K	A+K	Snížení o 10 %	Změna rozpočtu (v %) K	A+K
RIV (počet bodů)	56 925	3.28%	5 692	3.74%	0.71%	-5 692	-3.76%	-0.71%
RUV (počet bodů)	807	0.20%	81	0.02%	0.00%	-81	-0.02%	0.00%
Finance na VaV (tis. Kč)	80 097	1.81%	8 010	0.36%	0.07%	-8 010	-0.36%	-0.07%
Mezinárodní granty (tis. Kč)	0	0.00%	0	0.00%	0.00%	0	0.00%	0.00%
Vlastní příjmy (tis. Kč)	70 221	1.55%	7 022	0.19%	0.04%	-7 022	-0.19%	-0.04%
Počet profesorů a docentů	278	2.78%	28	0.22%	0.04%	-28	-0.22%	-0.04%
Absolventi	2 725	2.77%	273	3.50%	0.66%	-273	-3.52%	-0.66%
<i>Nezaměstnaní absolventi</i>	99	4.12%	10	-0.13%	-0.02%	-10	0.13%	0.02%
Studující cizinci	214	0.77%	21	0.06%	0.01%	-21	-0.06%	-0.01%
Samoplátcí	2	0.06%	0	0.01%	0.00%	0	-0.01%	0.00%
Mobility - vyslaní	26 461	1.92%	2 646	0.84%	0.16%	-2 646	-0.84%	-0.16%
Mobility - přijatí	25 328	1.76%	2 533	0.77%	0.15%	-2 533	-0.77%	-0.15%
Příspěvek A+K (tis. Kč)	465 897	2.93%	-	-	1.83%	-	-	-1.84%
Celkový počet normativních studentů	15 052	3.07%	1 505	-	7.83%	-1 505	-	-7.88%

Zdroj: Rozpis rozpočtu vysokých škol na rok 2013 a SVP PedF UK

Univerzita Pardubice

Změna výše příspěvku MŠMT (v tis. Kč), 2013

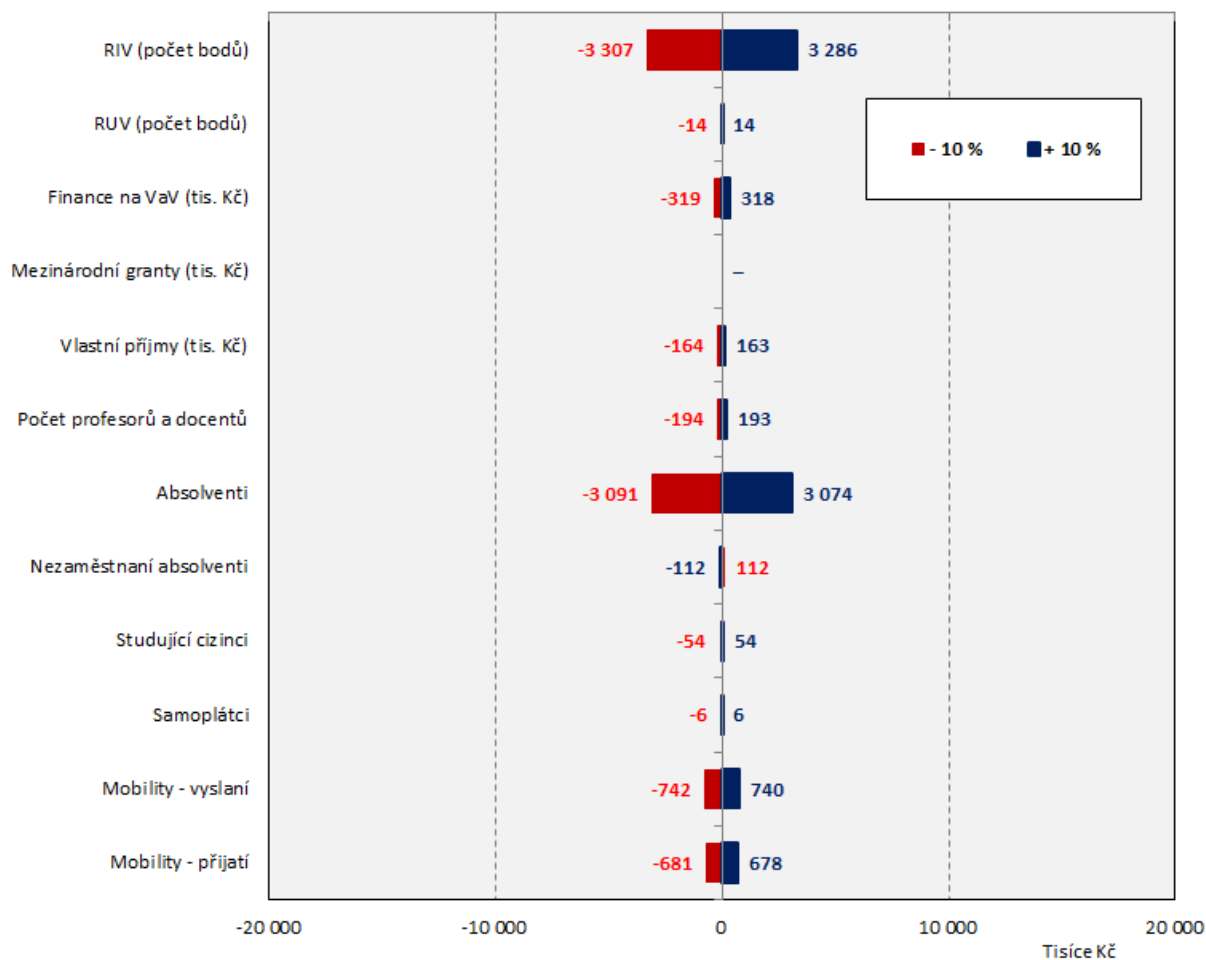

6.15 Vysoké učení technické v Brně 2013

Vysoké učení technické v Brně	2013	Podíl na všech VVŠ	Zvýšení o 10 %	Změna rozpočtu (v %)	Snížení o 10 %	Změna rozpočtu (v %)
				K	A+K	K
RIV (počet bodů)	134 934	7.79%	13 493	2.90%	0.67%	-13 493
RUV (počet bodů)	30 295	7.45%	3 030	0.19%	0.04%	-3 030
Finance na VaV (tis. Kč)	382 888	8.66%	38 289	0.55%	0.13%	-38 289
Mezinárodní granty (tis. Kč)	0	0.00%	0	0.00%	0.00%	0
Vlastní příjmy (tis. Kč)	327 796	7.23%	32 780	0.28%	0.07%	-32 780
Počet profesorů a docentů	641	6.41%	64	0.17%	0.04%	-64
Absolventi	6 472	6.58%	647	2.74%	0.64%	-647
Nezaměstnaní absolventi	93	3.87%	9	-0.04%	-0.01%	-9
Studující cizinci	2 818	10.09%	282	0.25%	0.06%	-282
Samoplátcí	18	0.45%	2	0.02%	0.00%	-2
Mobility - vyslaní	105 735	7.67%	10 574	1.09%	0.25%	-10 574
Mobility - přijatí	101 283	7.03%	10 128	1.00%	0.23%	-10 128
Příspěvek A+K (tis. Kč)	1 095 749	6.89%	-	-	2.14%	-
Celkový počet normativních studentů	33 494	6.82%	3 349	-	7.08%	-3 349

Zdroj: Rozpis rozpočtu vysokých škol na rok 2013 a SVP PedF UK

Vysoké učení technické v Brně
Změna výše příspěvku MŠMT (v tis. Kč), 2013

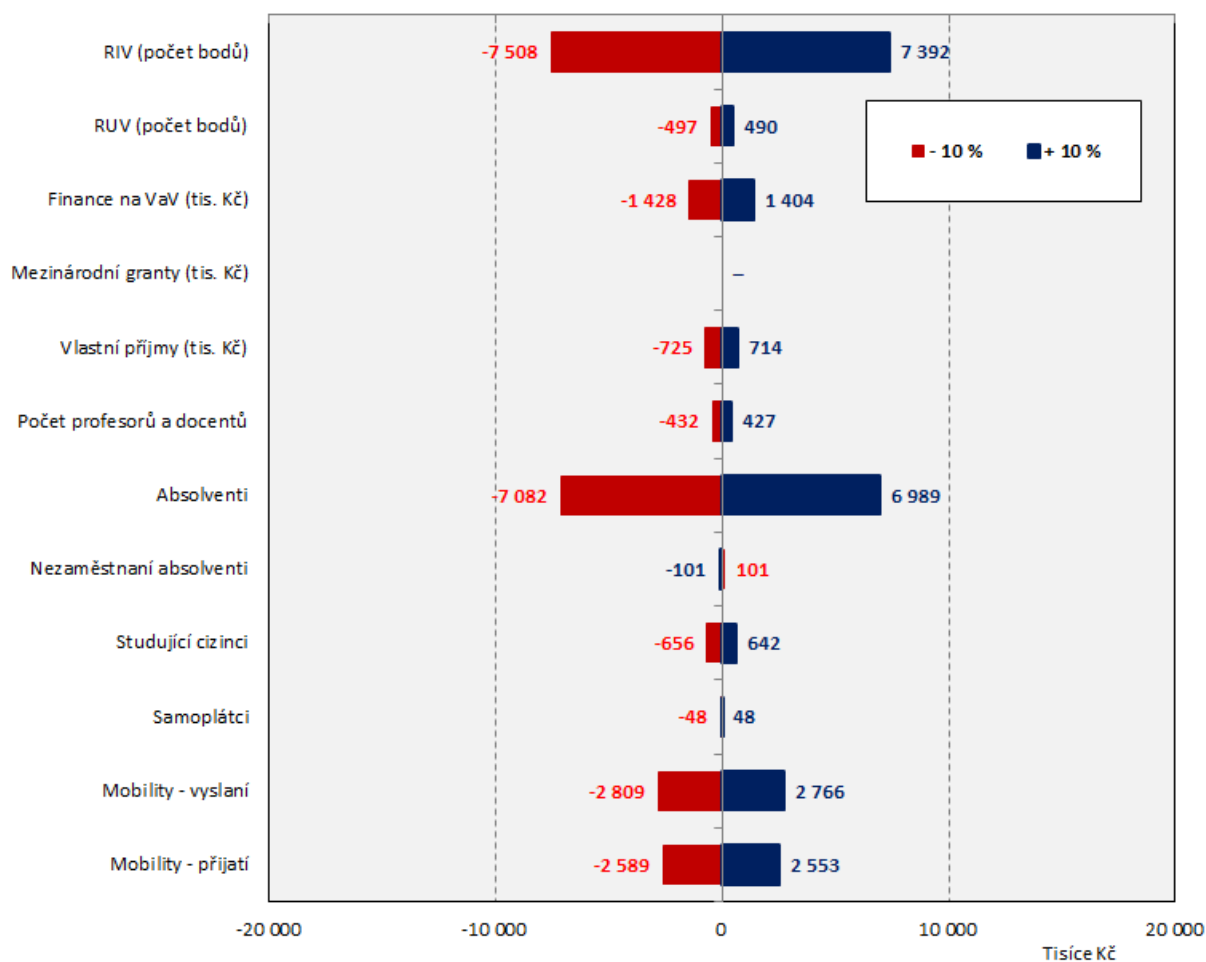

6.16 Vysoká škola báňská – Technická univerzita Ostrava 2013

Vysoká škola báňská - Technická univerzita Ostrava	2013	Podíl na všech VVŠ	Zvýšení o 10 %	Změna rozpočtu (v %) K	A+K	Snížení o 10 %	Změna rozpočtu (v %) K	A+K
RIV (počet bodů)	52 308	3.02%	5 231	2.10%	0.36%	-5 231	-2.11%	-0.36%
RUV (počet bodů)	0	0.00%	0	0.00%	0.00%	0	0.00%	0.00%
Finance na VaV (tis. Kč)	194 155	4.39%	19 416	0.52%	0.09%	-19 416	-0.52%	-0.09%
Mezinárodní granty (tis. Kč)	0	0.00%	0	0.00%	0.00%	0	0.00%	0.00%
Vlastní příjmy (tis. Kč)	212 300	4.68%	21 230	0.33%	0.06%	-21 230	-0.33%	-0.06%
Počet profesorů a docentů	552	5.52%	55	0.26%	0.04%	-55	-0.26%	-0.04%
Absolventi	5 509	5.60%	551	4.17%	0.71%	-551	-4.21%	-0.72%
Nezaměstnaní absolventi	136	5.67%	14	-0.10%	-0.02%	-14	0.10%	0.02%
Studující cizinci	1 157	4.14%	116	0.20%	0.03%	-116	-0.20%	-0.03%
Samoplátcí	43	1.10%	4	0.08%	0.01%	-4	-0.08%	-0.01%
Mobility - vyslání	41 786	3.03%	4 179	0.80%	0.14%	-4 179	-0.80%	-0.14%
Mobility - přijetí	58 960	4.09%	5 896	1.06%	0.18%	-5 896	-1.07%	-0.18%
Příspěvek A+K (tis. Kč)	850 468	5.35%	-	-	1.61%	-	-	-1.63%
Celkový počet normativních studentů	28 116	5.73%	2 812	-	7.76%	-2 812	-	-7.86%

Zdroj: Rozpis rozpočtu vysokých škol na rok 2013 a SVP PedF UK

Vysoká škola báňská - Technická univerzita Ostrava Změna výše příspěvku MŠMT (v tis. Kč), 2013

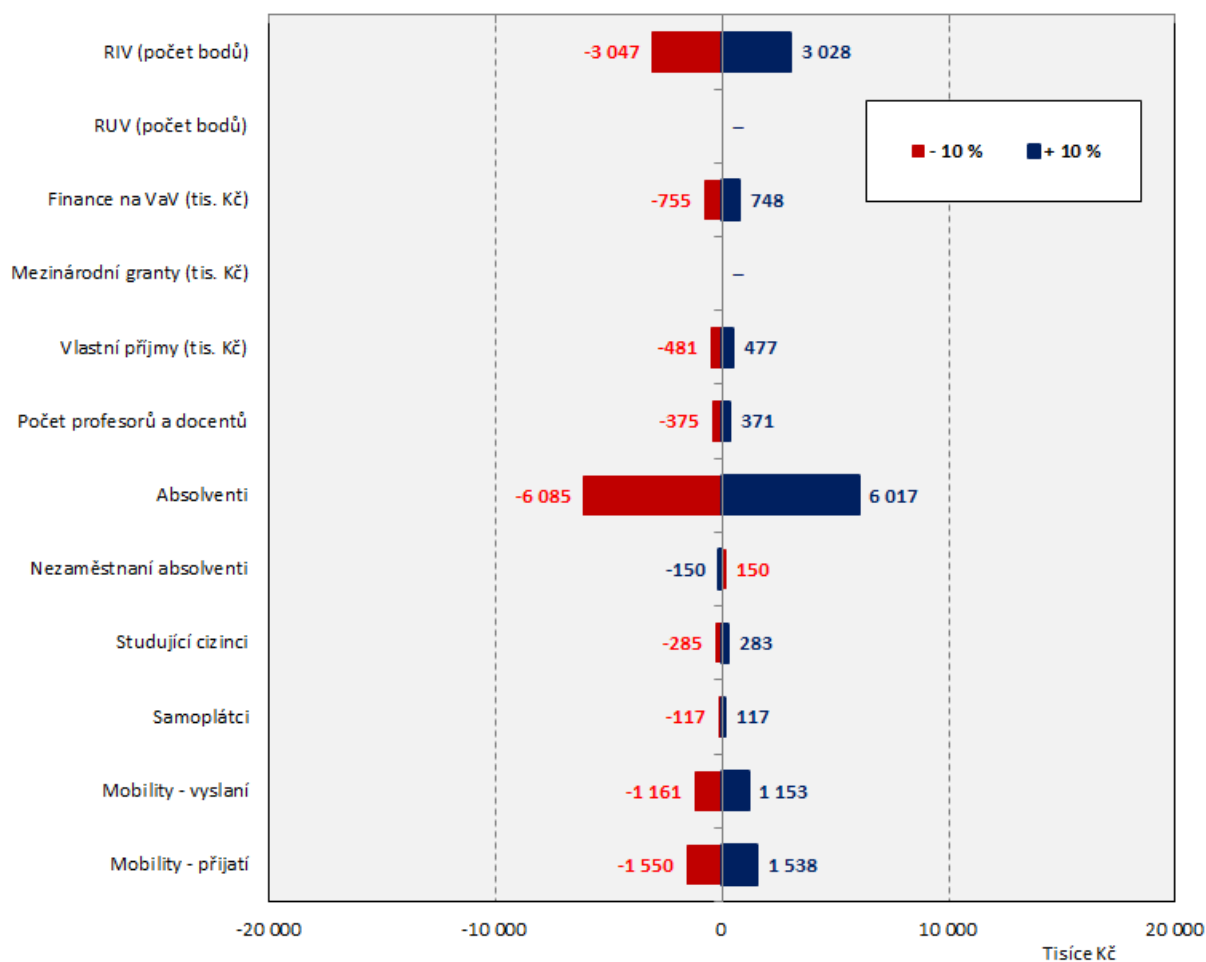

6.17 Univerzita Tomáše Bati ve Zlíně 2013

Univerzita Tomáše Bati ve Zlíně	2013	Podíl na všech VVŠ	Zvýšení o 10 %	Změna rozpočtu (v %) K	A+K	Snížení o 10 %	Změna rozpočtu (v %) K	A+K
RIV (počet bodů)	22 529	1.30%	2 253	1.52%	0.24%	-2 253	-1.53%	-0.24%
RUV (počet bodů)	14 660	3.61%	1 466	0.28%	0.04%	-1 466	-0.29%	-0.05%
Finance na VaV (tis. Kč)	33 058	0.75%	3 306	0.15%	0.02%	-3 306	-0.15%	-0.02%
Mezinárodní granty (tis. Kč)	0	0.00%	0	0.00%	0.00%	0	0.00%	0.00%
Vlastní příjmy (tis. Kč)	50 807	1.12%	5 081	0.14%	0.02%	-5 081	-0.14%	-0.02%
Počet profesorů a docentů	234	2.34%	23	0.19%	0.03%	-23	-0.19%	-0.03%
Absolventi	4 158	4.22%	416	5.28%	0.84%	-416	-5.33%	-0.84%
<i>Nezaměstnaní absolventi</i>	<i>151</i>	<i>6.30%</i>	<i>15</i>	<i>-0.19%</i>	<i>-0.03%</i>	<i>-15</i>	<i>0.19%</i>	<i>0.03%</i>
Studující cizinci	724	2.59%	72	0.21%	0.03%	-72	-0.21%	-0.03%
Samoplátcí	43	1.10%	4	0.13%	0.02%	-4	-0.13%	-0.02%
Mobility - vyslaní	37 576	2.73%	3 758	1.19%	0.19%	-3 758	-1.20%	-0.19%
Mobility - přijatí	18 071	1.25%	1 807	0.56%	0.09%	-1 807	-0.56%	-0.09%
Příspěvek A+K (tis. Kč)	551 885	3.47%	-	-	1.53%	-	-	-1.54%
Celkový počet normativních studentů	18 499	3.77%	1 850	-	8.06%	-1 850	-	-8.12%

Zdroj: Rozpis rozpočtu vysokých škol na rok 2013 a SVP PedF UK

Univerzita Tomáše Bati ve Zlíně
Změna výše příspěvku MŠMT (v tis. Kč), 2013

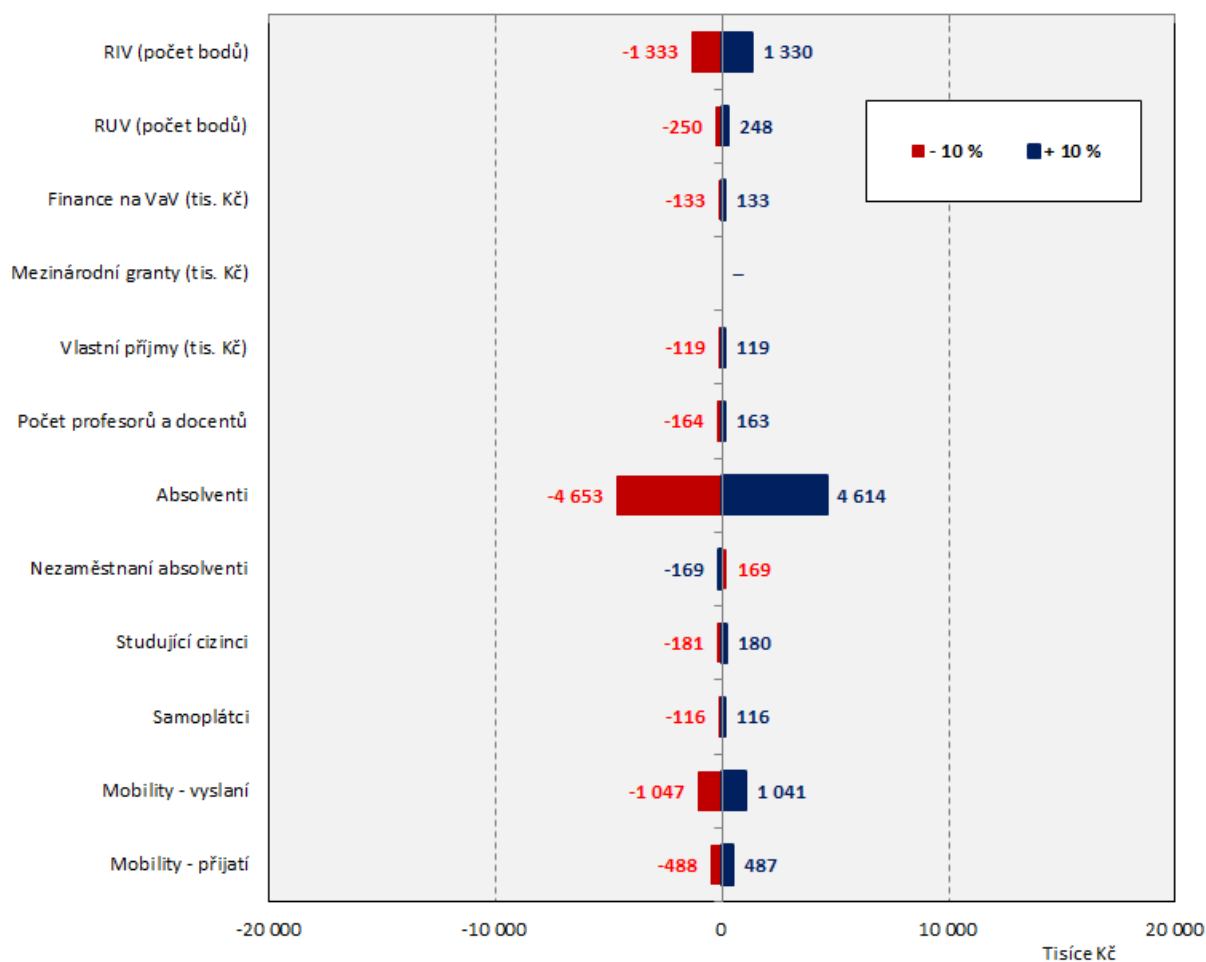

6.18 Vysoká škola ekonomická v Praze 2013

Vysoká škola ekonomická v Praze	2013	Podíl na všech VVŠ	Zvýšení o 10 %	Změna rozpočtu (v %) K	A+K	Snížení o 10 %	Změna rozpočtu (v %) K	A+K
RIV (počet bodů)	24 030	1.39%	2 403	1.16%	0.24%	-2 403	-1.16%	-0.25%
RUV (počet bodů)	0	0.00%	0	0.00%	0.00%	0	0.00%	0.00%
Finance na VaV (tis. Kč)	66 794	1.51%	6 679	0.22%	0.05%	-6 679	-0.22%	-0.05%
Mezinárodní granty (tis. Kč)	0	0.00%	0	0.00%	0.00%	0	0.00%	0.00%
Vlastní příjmy (tis. Kč)	195 416	4.31%	19 542	0.36%	0.08%	-19 542	-0.36%	-0.08%
Počet profesorů a docentů	381	3.80%	38	0.21%	0.05%	-38	-0.21%	-0.05%
Absolventi	3 444	3.50%	344	3.14%	0.67%	-344	-3.16%	-0.67%
<i>Nezaměstnaní absolventi</i>	<i>40</i>	<i>1.65%</i>	<i>4</i>	<i>-0.04%</i>	<i>-0.01%</i>	<i>-4</i>	<i>0.04%</i>	<i>0.01%</i>
Studující cizinci	3 148	11.27%	315	0.58%	0.12%	-315	-0.59%	-0.13%
Samoplátcí	94	2.40%	9	0.20%	0.04%	-9	-0.21%	-0.04%
Mobility - vyslaní	84 676	6.14%	8 468	1.84%	0.39%	-8 468	-1.86%	-0.39%
Mobility - přijatí	86 263	5.98%	8 626	1.79%	0.38%	-8 626	-1.82%	-0.39%
Příspěvek A+K (tis. Kč)	578 576	3.64%	-	-	2.01%	-	-	-2.03%
Celkový počet normativních studentů	18 157	3.70%	1 816	-	7.55%	-1 816	-	-7.61%

Zdroj: Rozpis rozpočtu vysokých škol na rok 2013 a SVP PedF UK

Vysoká škola ekonomická v Praze
Změna výše příspěvku MŠMT (v tis. Kč), 2013

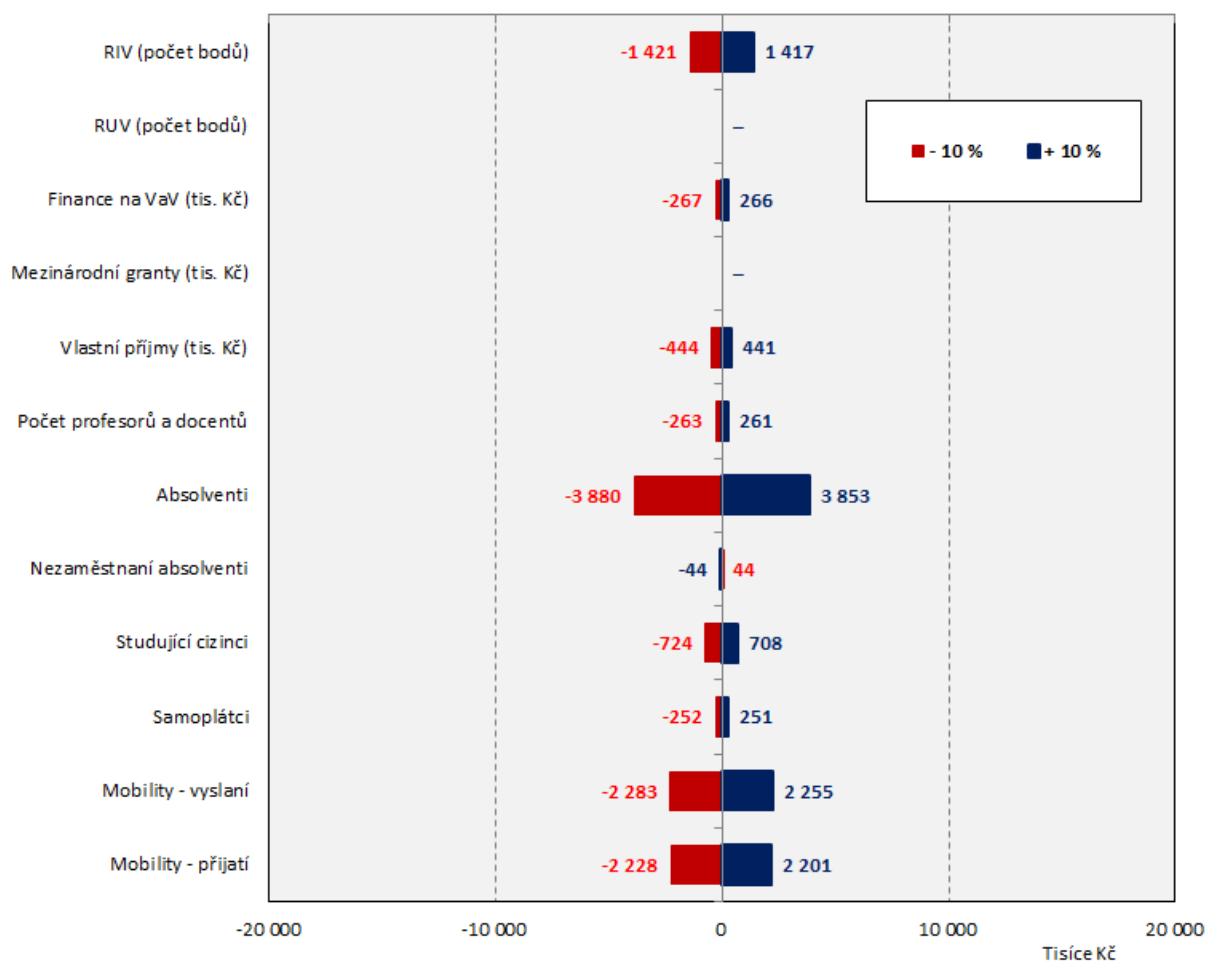

6.19 Česká zemědělská univerzita v Praze 2013

Česká zemědělská univerzita v Praze	2013	Podíl na všech VVŠ	Zvýšení o 10 %	Změna rozpočtu (v %) K	A+K	Snížení o 10 %	Změna rozpočtu (v %) K	A+K
RIV (počet bodů)	39 261	2.27%	3 926	1.51%	0.27%	-3 926	-1.52%	-0.27%
RUV (počet bodů)	0	0.00%	0	0.00%	0.00%	0	0.00%	0.00%
Finance na VaV (tis. Kč)	116 624	2.64%	11 662	0.30%	0.05%	-11 662	-0.30%	-0.05%
Mezinárodní granty (tis. Kč)	0	0.00%	0	0.00%	0.00%	0	0.00%	0.00%
Vlastní příjmy (tis. Kč)	118 021	2.60%	11 802	0.18%	0.03%	-11 802	-0.18%	-0.03%
Počet profesorů a docentů	310	3.09%	31	0.14%	0.02%	-31	-0.14%	-0.02%
Absolventi	6 003	6.10%	600	4.30%	0.75%	-600	-4.36%	-0.76%
<i>Nezaměstnaní absolventi</i>	<i>117</i>	<i>4.87%</i>	<i>12</i>	<i>-0.08%</i>	<i>-0.01%</i>	<i>-12</i>	<i>0.08%</i>	<i>0.01%</i>
Studující cizinci	1 032	3.69%	103	0.17%	0.03%	-103	-0.17%	-0.03%
Samoplátcí	36	0.93%	4	0.07%	0.01%	-4	-0.07%	-0.01%
Mobility - vyslaní	76 105	5.52%	7 611	1.35%	0.24%	-7 611	-1.36%	-0.24%
Mobility - přijatí	84 735	5.88%	8 473	1.43%	0.25%	-8 473	-1.45%	-0.25%
Příspěvek A+K (tis. Kč)	863 856	5.43%	-	-	1.66%	-	-	-1.67%
Celkový počet normativních studentů	28 368	5.78%	2 837	-	7.71%	-2 837	-	-7.80%

Zdroj: Rozpis rozpočtu vysokých škol na rok 2013 a SVP PedF UK

Česká zemědělská univerzita v Praze Změna výše příspěvku MŠMT (v tis. Kč), 2013

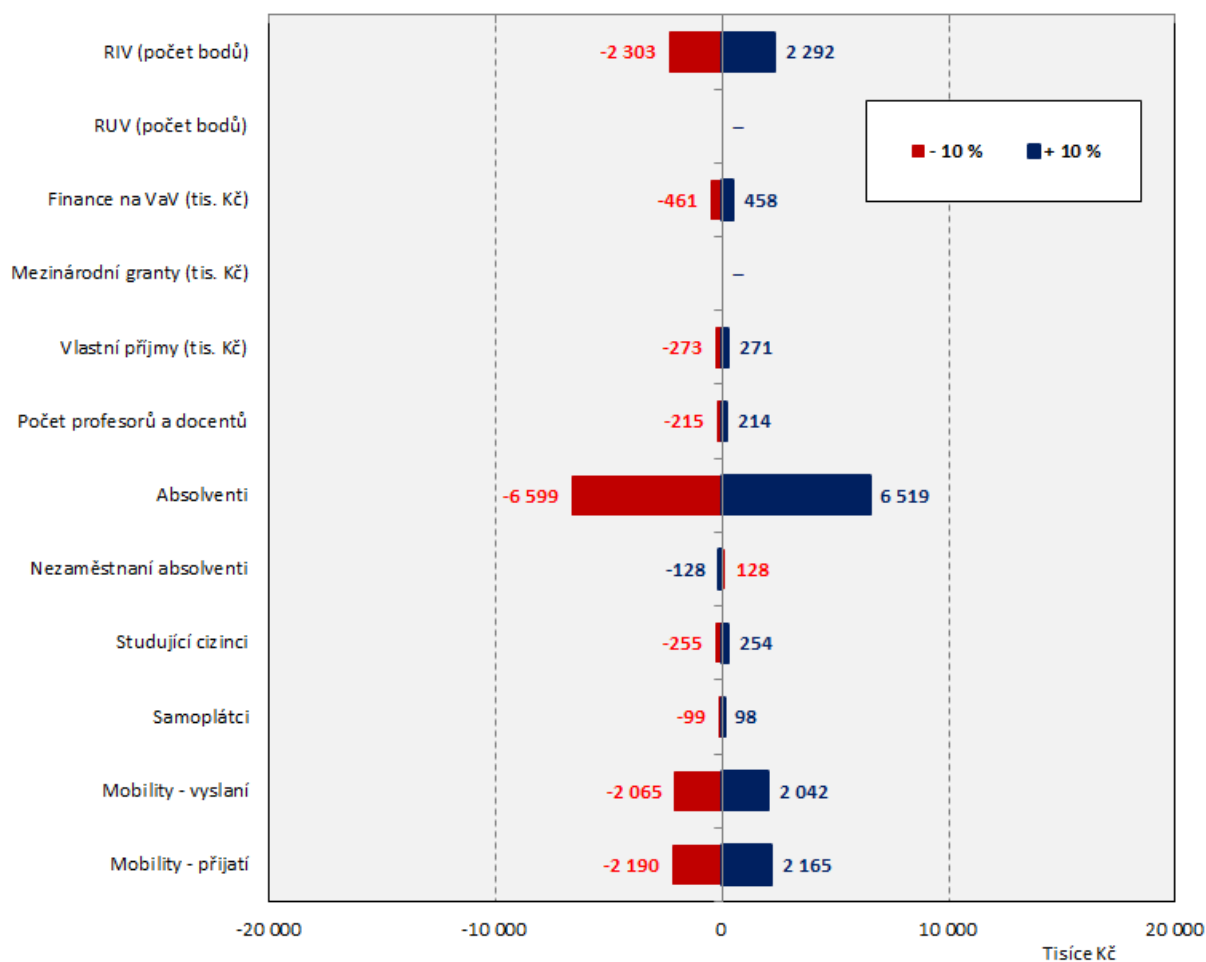

6.20 Mendelova univerzita v Brně 2013

Mendelova univerzita v Brně	2013	Podíl na všech VVŠ	Zvýšení o 10 %	Změna rozpočtu (v %) K	A+K	Snížení o 10 %	Změna rozpočtu (v %) K	A+K
RIV (počet bodů)	37 076	2.14%	3 708	2.06%	0.41%	-3 708	-2.07%	-0.42%
RUV (počet bodů)	0	0.00%	0	0.00%	0.00%	0	0.00%	0.00%
Finance na VaV (tis. Kč)	130 687	2.96%	13 069	0.49%	0.10%	-13 069	-0.49%	-0.10%
Mezinárodní granty (tis. Kč)	0	0.00%	0	0.00%	0.00%	0	0.00%	0.00%
Vlastní příjmy (tis. Kč)	132 165	2.91%	13 216	0.29%	0.06%	-13 216	-0.29%	-0.06%
Počet profesorů a docentů	300	3.00%	30	0.20%	0.04%	-30	-0.20%	-0.04%
Absolventi	4 048	4.11%	405	4.27%	0.86%	-405	-4.31%	-0.87%
<i>Nezaměstnaní absolventi</i>	<i>140</i>	<i>5.82%</i>	<i>14</i>	<i>-0.15%</i>	<i>-0.03%</i>	<i>-14</i>	<i>0.15%</i>	<i>0.03%</i>
Studující cizinci	712	2.55%	71	0.17%	0.03%	-71	-0.17%	-0.03%
Samoplátcí	32	0.82%	3	0.08%	0.02%	-3	-0.08%	-0.02%
Mobility - vyslání	41 493	3.01%	4 149	1.09%	0.22%	-4 149	-1.09%	-0.22%
Mobility - přijetí	40 113	2.78%	4 011	1.01%	0.20%	-4 011	-1.01%	-0.20%
Příspěvek A+K (tis. Kč)	523 138	3.29%	-	-	1.94%	-	-	-1.95%
Celkový počet normativních studentů	16 641	3.39%	1 664	-	7.68%	-1 664	-	-7.73%

Zdroj: Rozpis rozpočtu vysokých škol na rok 2013 a SVP PedF UK

Mendelova univerzita v Brně

Změna výše příspěvku MŠMT (v tis. Kč), 2013

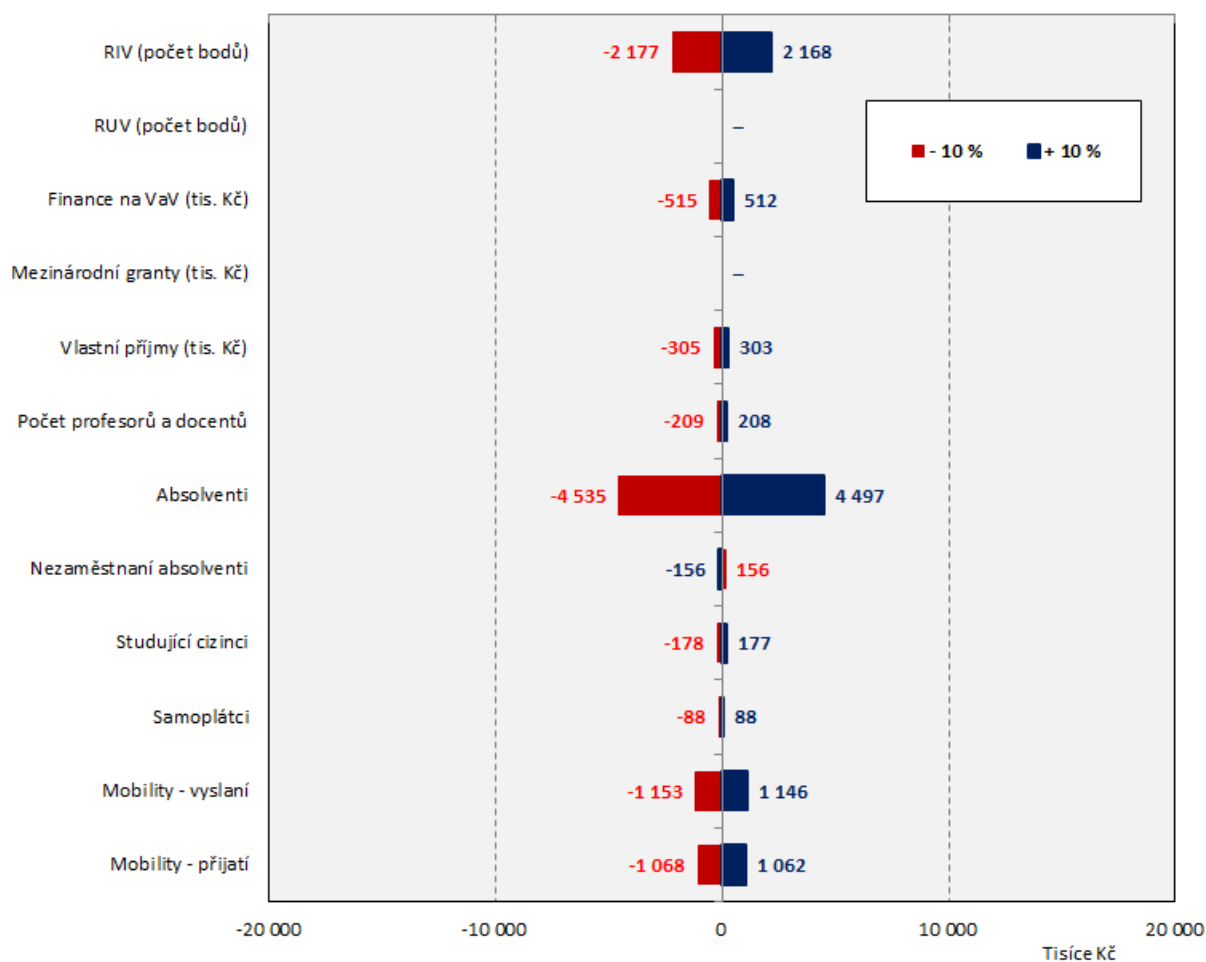

6.21 Akademie múzických umění v Praze 2013

Akademie múzických umění v Praze	2013	Podíl na všech VVŠ	Zvýšení o 10 %	Změna rozpočtu (v %)		Snížení o 10 %	Změna rozpočtu (v %)	
				K	A+K		K	A+K
RIV (počet bodů)	5 151	0.30%	515	0.57%	0.12%	-515	-0.57%	-0.12%
RUV (počet bodů)	88 200	21.69%	8 820	2.19%	0.47%	-8 820	-2.29%	-0.49%
Finance na VaV (tis. Kč)	23 613	0.53%	2 361	0.18%	0.04%	-2 361	-0.18%	-0.04%
Mezinárodní granty (tis. Kč)	0	0.00%	0	0.00%	0.00%	0	0.00%	0.00%
Vlastní příjmy (tis. Kč)	12 360	0.27%	1 236	0.05%	0.01%	-1 236	-0.05%	-0.01%
Počet profesorů a docentů	242	2.42%	24	0.31%	0.07%	-24	-0.31%	-0.07%
Absolventi	1 589	1.61%	159	3.35%	0.72%	-159	-3.36%	-0.72%
<i>Nezaměstnaní absolventi</i>	29	1.20%	3	-0.06%	-0.01%	-3	0.06%	0.01%
Studující cizinci	185	0.66%	18	0.09%	0.02%	-18	-0.09%	-0.02%
Samoplátcí	39	1.00%	4	0.20%	0.04%	-4	-0.20%	-0.04%
Mobility - vyslaní	15 607	1.13%	1 561	0.81%	0.17%	-1 561	-0.81%	-0.18%
Mobility - přijatí	29 406	2.04%	2 941	1.45%	0.31%	-2 941	-1.45%	-0.31%
Příspěvek A+K (tis. Kč)	252 000	1.58%	-	-	1.98%	-	-	-2.00%
Celkový počet normativních studentů	7 875	1.60%	787	-	4.06%	-787	-	-4.45%

Zdroj: Rozpis rozpočtu vysokých škol na rok 2013 a SVP PedF UK

Akademie múzických umění v Praze Změna výše příspěvku MŠMT (v tis. Kč), 2013

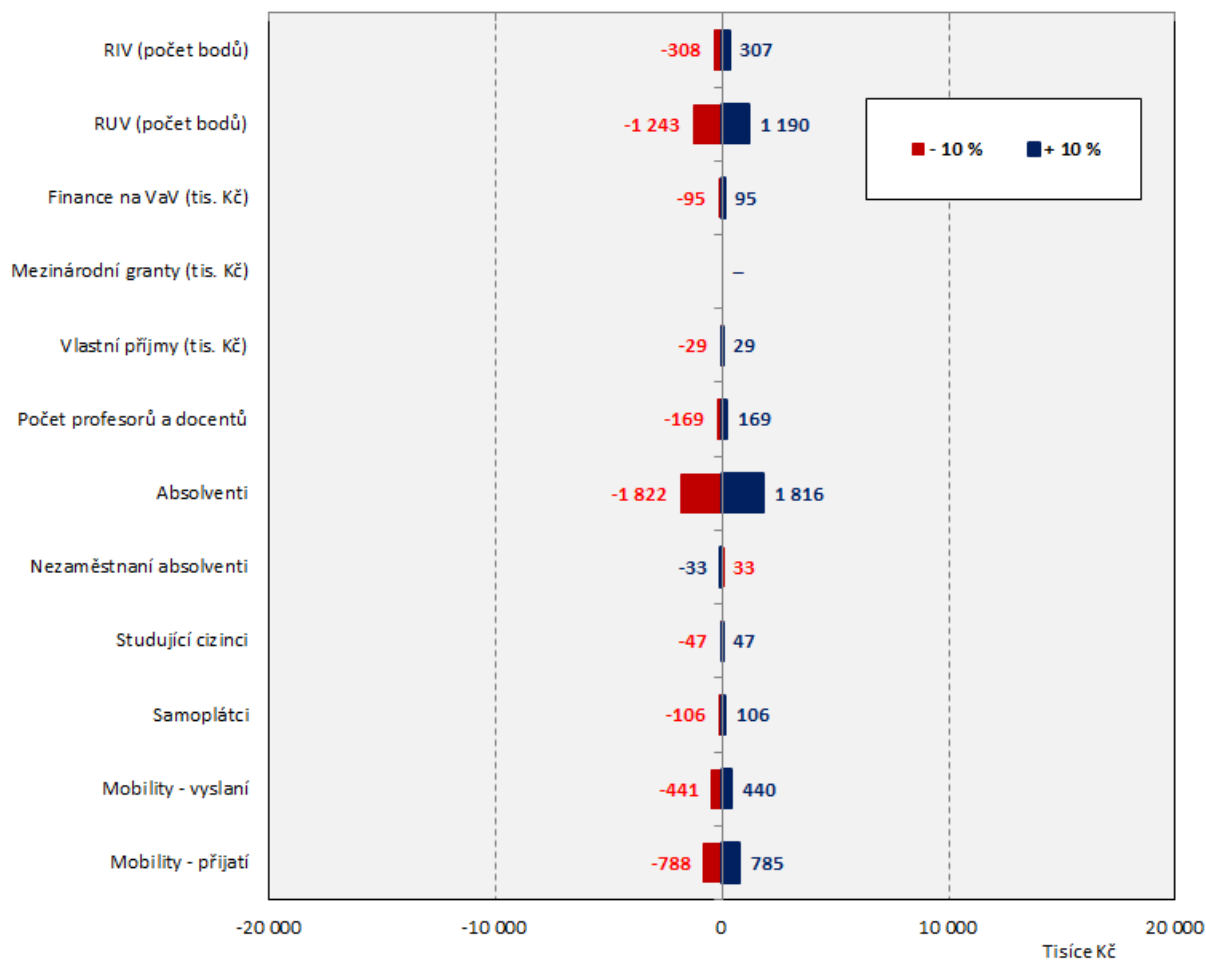

6.22 Akademie výtvarných umění v Praze 2013

Akademie výtvarných umění v Praze	2013	Podíl na všech VVŠ	Zvýšení o 10 %	Změna rozpočtu (v %)		Snížení o 10 %	Změna rozpočtu (v %)	
				K	A+K		K	A+K
RIV (počet bodů)	537	0.03%	54	0.21%	0.05%	-54	-0.21%	-0.05%
RUV (počet bodů)	38 568	9.49%	3 857	3.98%	0.91%	-3 857	-4.05%	-0.93%
Finance na VaV (tis. Kč)	3 312	0.07%	331	0.09%	0.02%	-331	-0.09%	-0.02%
Mezinárodní granty (tis. Kč)	0	0.00%	0	0.00%	0.00%	0	0.00%	0.00%
Vlastní příjmy (tis. Kč)	2 627	0.06%	263	0.04%	0.01%	-263	-0.04%	-0.01%
Počet profesorů a docentů	43	0.43%	4	0.20%	0.05%	-4	-0.20%	-0.05%
Absolventi	441	0.45%	44	3.33%	0.76%	-44	-3.34%	-0.76%
Nezaměstnaní absolventi	25	1.05%	3	-0.19%	-0.04%	-3	0.19%	0.04%
Studující cizinci	26	0.09%	3	0.04%	0.01%	-3	-0.04%	-0.01%
Samoplátcí	0	0.00%	0	0.00%	0.00%	0	0.00%	0.00%
Mobility - vyslaní	4 285	0.31%	429	0.80%	0.18%	-429	-0.80%	-0.18%
Mobility - přijatí	4 502	0.31%	450	0.80%	0.18%	-450	-0.80%	-0.18%
Příspěvek A+K (tis. Kč)	66 861	0.42%	-	-	2.17%	-	-	-2.19%
Celkový počet normativních studentů	2 050	0.42%	205	-	6.71%	-205	-	-6.87%

Zdroj: Rozpis rozpočtu vysokých škol na rok 2013 a SVP PedF UK

Akademie výtvarných umění v Praze Změna výše příspěvku MŠMT (v tis. Kč), 2013

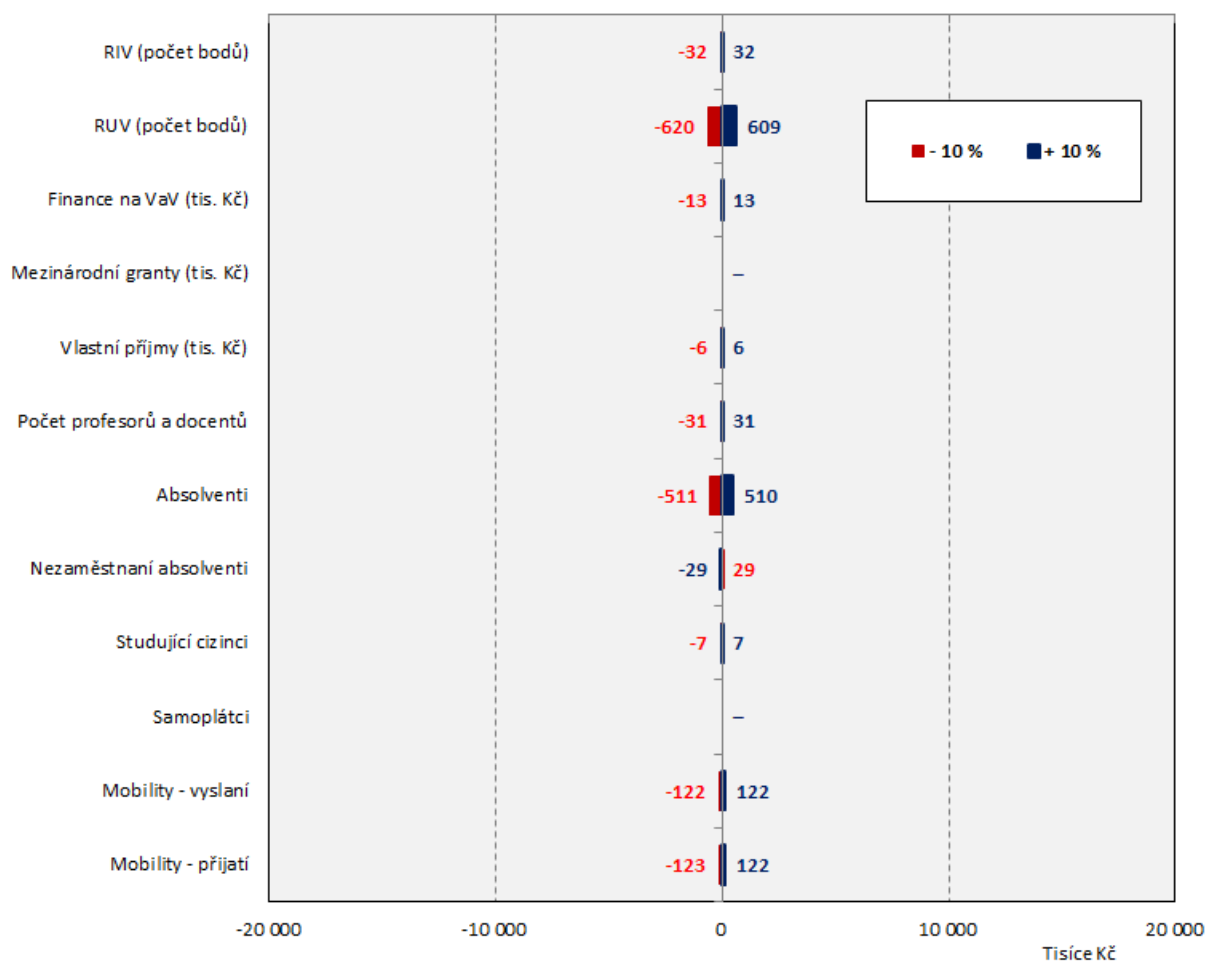

6.23 Vysoká škola umělecko-průmyslová v Praze 2013

Vysoká škola umělecko-průmyslová v Praze	2013	Podíl na všech VVŠ	Zvýšení o 10 %	Změna rozpočtu (v %) K	A+K	Snížení o 10 %	Změna rozpočtu (v %) K	A+K
RIV (počet bodů)	1 106	0.06%	111	0.27%	0.07%	-111	-0.27%	-0.07%
RUV (počet bodů)	47 777	11.75%	4 778	2.96%	0.75%	-4 778	-3.03%	-0.77%
Finance na VaV (tis. Kč)	1 582	0.04%	158	0.03%	0.01%	-158	-0.03%	-0.01%
Mezinárodní granty (tis. Kč)	0	0.00%	0	0.00%	0.00%	0	0.00%	0.00%
Vlastní příjmy (tis. Kč)	11 088	0.24%	1 109	0.11%	0.03%	-1 109	-0.11%	-0.03%
Počet profesorů a docentů	33	0.33%	3	0.09%	0.02%	-3	-0.09%	-0.02%
Absolventi	752	0.76%	75	3.50%	0.88%	-75	-3.50%	-0.89%
Nezaměstnaní absolventi	53	2.22%	5	-0.25%	-0.06%	-5	0.25%	0.06%
Studující cizinci	47	0.17%	5	0.05%	0.01%	-5	-0.05%	-0.01%
Samoplátcí	18	0.46%	2	0.20%	0.05%	-2	-0.20%	-0.05%
Mobility - vyslaní	10 274	0.75%	1 027	1.17%	0.30%	-1 027	-1.17%	-0.30%
Mobility - přijatí	10 412	0.72%	1 041	1.14%	0.29%	-1 041	-1.14%	-0.29%
Příspěvek A+K (tis. Kč)	98 148	0.62%	-	-	2.40%	-	-	-2.42%
Celkový počet normativních studentů	2 928	0.60%	293	-	6.10%	-293	-	-6.31%

Zdroj: Rozpis rozpočtu vysokých škol na rok 2013 a SVP PedF UK

Vysoká škola umělecko-průmyslová v Praze

Změna výše příspěvku MŠMT (v tis. Kč), 2013

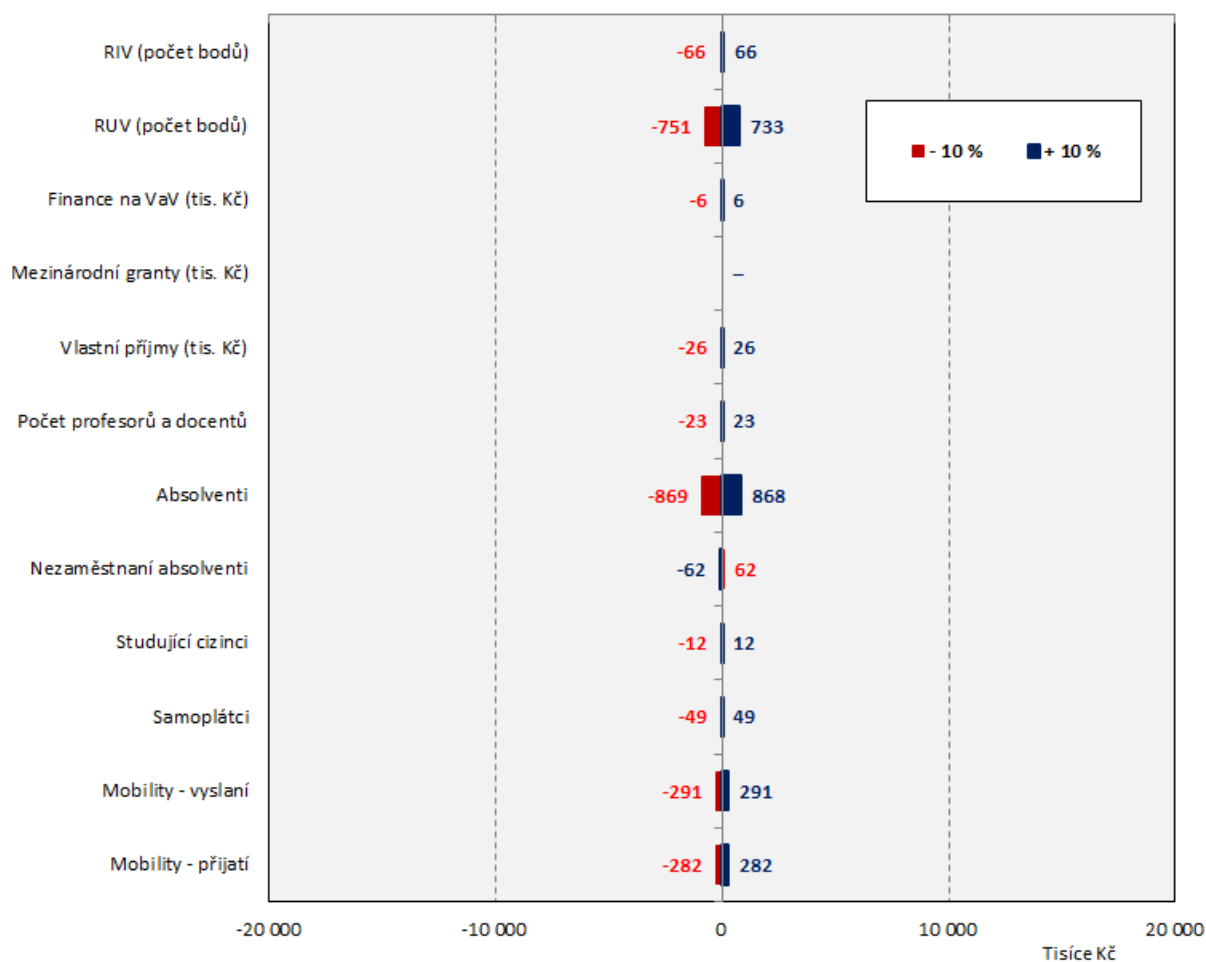

6.24 Janáčkova akademie múzických umění v Brně 2013

Janáčkova akademie múzických umění v Brně	2013	Podíl na všech VVŠ	Zvýšení o 10 %	Změna rozpočtu (v %)	Snížení o 10 %	Změna rozpočtu (v %)
				K	A+K	A+K
RIV (počet bodů)	1 632	0.09%	163	0.33%	0.07%	-0.07%
RUV (počet bodů)	76 885	18.91%	7 689	3.61%	0.78%	-0.81%
Finance na VaV (tis. Kč)	2 517	0.06%	252	0.03%	0.01%	-0.01%
Mezinárodní granty (tis. Kč)	0	0.00%	0	0.00%	0.00%	0.00%
Vlastní příjmy (tis. Kč)	8 033	0.18%	803	0.06%	0.01%	-0.01%
Počet profesorů a docentů	113	1.13%	11	0.27%	0.06%	-0.06%
Absolventi	855	0.87%	85	3.30%	0.71%	-0.71%
<i>Nezaměstnaní absolventi</i>	20	0.82%	2	-0.08%	-0.02%	0.02%
Studující cizinci	109	0.39%	11	0.09%	0.02%	-0.02%
Samoplátcí	2	0.06%	0	0.02%	0.00%	0.00%
Mobility - vyslaní	9 921	0.72%	992	0.94%	0.20%	-0.20%
Mobility - přijatí	4 097	0.28%	410	0.37%	0.08%	-0.08%
Příspěvek A+K (tis. Kč)	138 581	0.87%	-	-	1.95%	-1.98%
Celkový počet normativních studentů	4 326	0.88%	433	-	5.72%	-6.02%

Zdroj: Rozpis rozpočtu vysokých škol na rok 2013 a SVP PedF UK

Janáčkova akademie múzických umění v Brně Změna výše příspěvku MŠMT (v tis. Kč), 2013

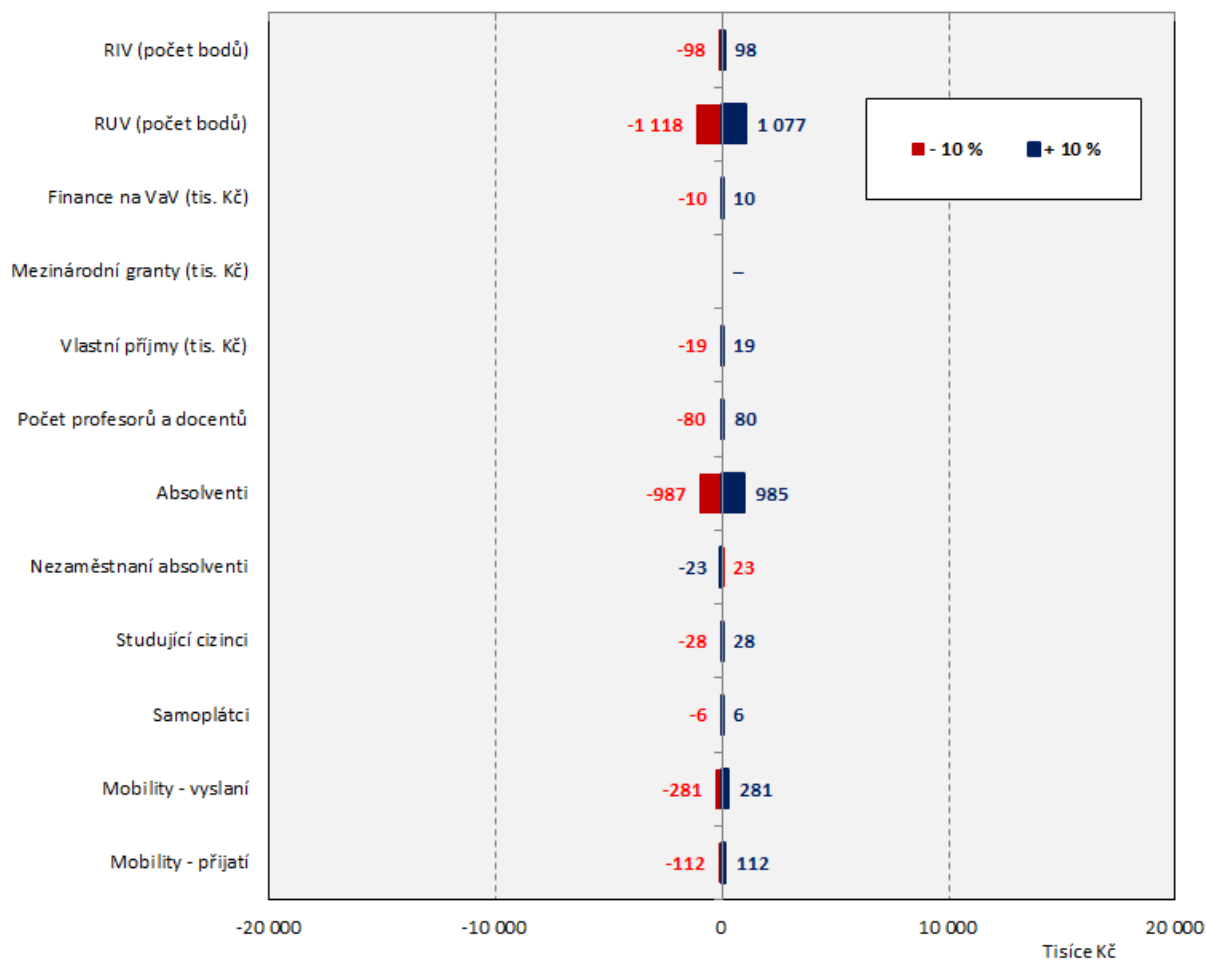

6.25 Vysoká škola polytechnická Jihlava 2013

Vysoká škola polytechnická Jihlava	2013	Podíl na všech VVŠ	Zvýšení o 10 %	Změna rozpočtu (v %) K	A+K	Snížení o 10 %	Změna rozpočtu (v %) K	A+K
RIV (počet bodů)	0	0.00%	0	0.00%	0.00%	0	0.00%	0.00%
RUV (počet bodů)	0	0.00%	0	0.00%	0.00%	0	0.00%	0.00%
Finance na VaV (tis. Kč)	355	0.01%	36	0.01%	0.00%	-36	-0.01%	0.00%
Mezinárodní granty (tis. Kč)	0	0.00%	0	0.00%	0.00%	0	0.00%	0.00%
Vlastní příjmy (tis. Kč)	13 703	0.30%	1 370	0.28%	0.03%	-1 370	-0.28%	-0.03%
Počet profesorů a docentů	27	0.27%	3	0.17%	0.02%	-3	-0.17%	-0.02%
Absolventi	764	0.78%	76	7.50%	0.90%	-76	-7.51%	-0.90%
<i>Nezaměstnaní absolventi</i>	64	2.68%	6	-0.63%	-0.08%	-6	0.63%	0.08%
Studující cizinci	42	0.15%	4	0.09%	0.01%	-4	-0.09%	-0.01%
Samoplátcí	0	0.00%	0	0.00%	0.00%	0	0.00%	0.00%
Mobility - vyslaní	6 543	0.47%	654	1.58%	0.19%	-654	-1.58%	-0.19%
Mobility - přijatí	1 239	0.09%	124	0.29%	0.03%	-124	-0.29%	-0.03%
Příspěvek A+K (tis. Kč)	97 814	0.62%	-	-	1.19%	-	-	-1.19%
Celkový počet normativních studentů	3 427	0.70%	343	-	8.73%	-343	-	-8.74%

Zdroj: Rozpis rozpočtu vysokých škol na rok 2013 a SVP PedF UK

Vysoká škola polytechnická Jihlava Změna výše příspěvku MŠMT (v tis. Kč), 2013

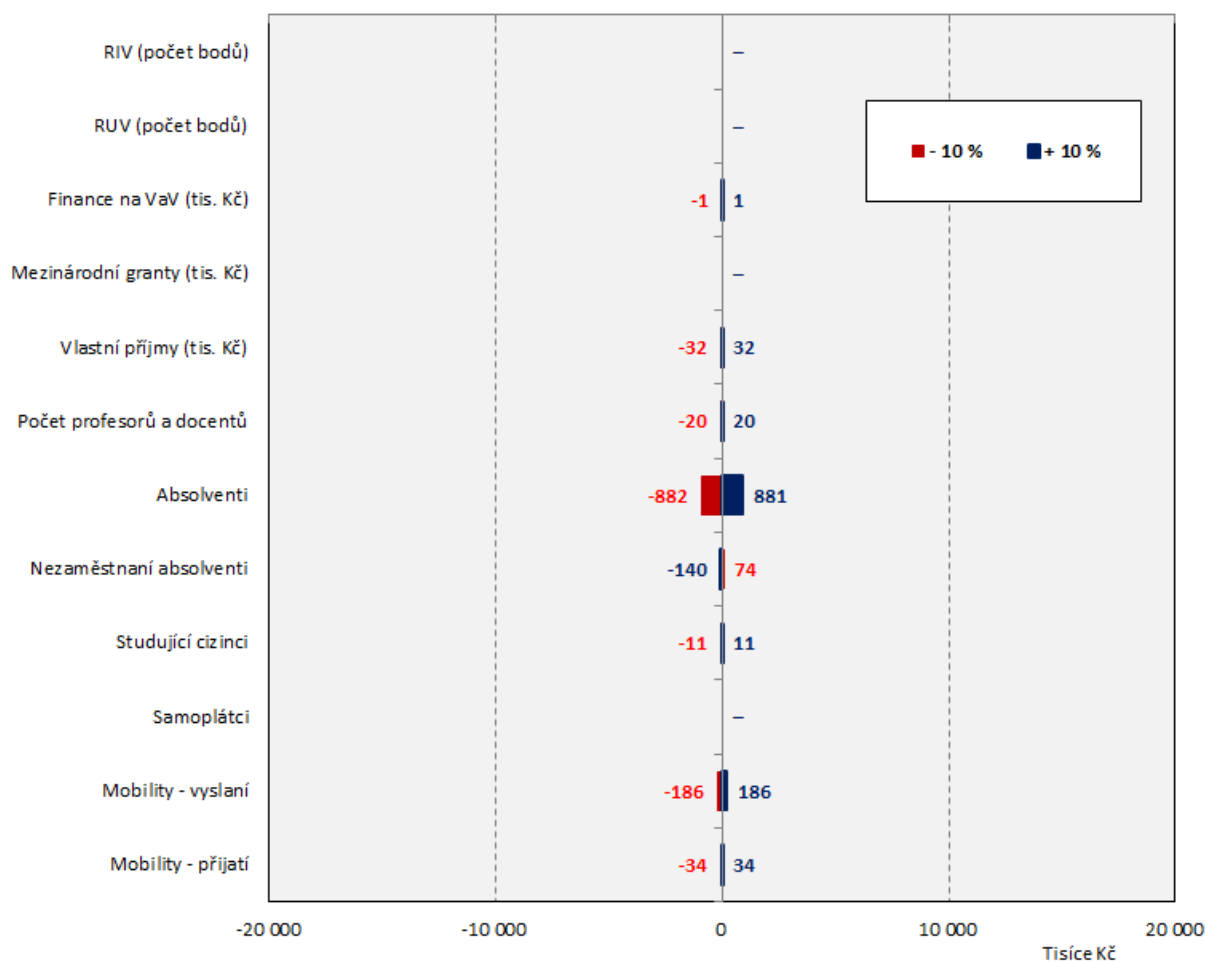

6.26 Vysoká škola technická a ekonomická v Českých Budějovicích 2013

Vysoká škola technická a ekonomická v Českých Budějovicích	2013	Podíl na všech VVŠ	Zvýšení o 10 %	Změna rozpočtu (v %) K	A+K	Snížení o 10 %	Změna rozpočtu (v %) K	A+K
RIV (počet bodů)	0	0.00%	0	0.00%	0.00%	0	0.00%	0.00%
RUV (počet bodů)	0	0.00%	0	0.00%	0.00%	0	0.00%	0.00%
Finance na VaV (tis. Kč)	0	0.00%	0	0.00%	0.00%	0	0.00%	0.00%
Mezinárodní granty (tis. Kč)	0	0.00%	0	0.00%	0.00%	0	0.00%	0.00%
Vlastní příjmy (tis. Kč)	5 998	0.13%	600	0.36%	0.01%	-600	-0.36%	-0.01%
Počet profesorů a docentů	16	0.16%	2	0.28%	0.01%	-2	-0.28%	-0.01%
Absolventi	244	0.25%	24	7.17%	0.28%	-24	-7.18%	-0.28%
Nezaměstnaní absolventi	36	1.50%	4	-1.06%	-0.04%	-4	1.06%	0.04%
Studující cizinci	33	0.12%	3	0.21%	0.01%	-3	-0.21%	-0.01%
Samoplátcí	0	0.00%	0	0.00%	0.00%	0	0.00%	0.00%
Mobility - vyslaní	2 037	0.15%	204	1.47%	0.06%	-204	-1.47%	-0.06%
Mobility - přijatí	817	0.06%	82	0.56%	0.02%	-82	-0.56%	-0.02%
Příspěvek A+K (tis. Kč)	101 450	0.64%	-	-	0.39%	-	-	-0.39%
Celkový počet normativních studentů	3 883	0.79%	388	-	9.52%	-388	-	-9.54%

Zdroj: Rozpis rozpočtu vysokých škol na rok 2013 a SVP PedF UK

Vysoká škola technická a ekonomická v Českých Budějovicích Změna výše příspěvku MŠMT (v tis. Kč), 2013

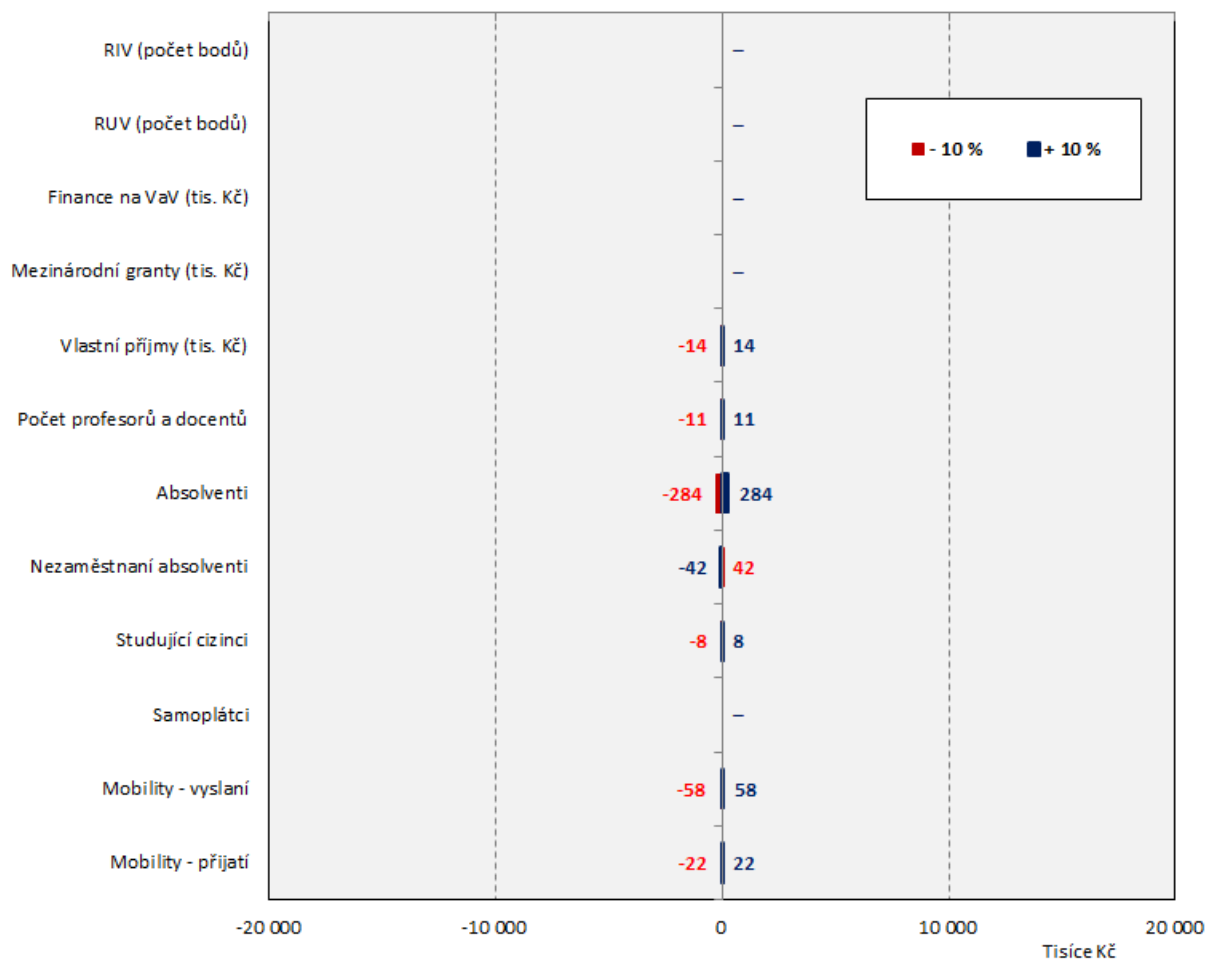

7 Ukazatele kvality a výkonu 2012

7.1 Výsledky výzkumu, vývoje a inovací 2012

RIV (počet bodů)	2012	Podíl na všech VVŠ	Zvýšení o 10 %	Změna rozpočtu (v %)		Snížení o 10 %	Změna rozpočtu (v %)	
				K	A+K		K	A+K
UK v Praze	481 005	31.6%	48 101	2.67%	0.77%	-48 101	-2.85%	-0.81%
JU v Českých Budějovicích	54 652	3.6%	5 465	3.33%	0.59%	-5 465	-3.35%	-0.59%
UJEP v Ústí nad Labem	9 966	0.7%	997	1.04%	0.14%	-997	-1.04%	-0.14%
Masarykova univerzita	181 027	11.9%	18 103	2.47%	0.54%	-18 103	-2.53%	-0.55%
UP v Olomouci	99 207	6.5%	9 921	2.83%	0.57%	-9 921	-2.87%	-0.58%
VFU Brno	16 819	1.1%	1 682	2.67%	0.41%	-1 682	-2.67%	-0.41%
OU v Ostravě	16 598	1.1%	1 660	1.38%	0.24%	-1 660	-1.38%	-0.24%
Univerzita Hradec Králové	6 473	0.4%	647	0.83%	0.13%	-647	-0.83%	-0.13%
Slezská univerzita v Opavě	10 078	0.7%	1 008	1.66%	0.22%	-1 008	-1.66%	-0.22%
ČVUT v Praze	203 284	13.3%	20 328	3.47%	0.82%	-20 328	-3.56%	-0.85%
VŠCHT v Praze	65 034	4.3%	6 503	4.78%	1.24%	-6 503	-4.82%	-1.25%
ZČU v Plzni	50 855	3.3%	5 085	2.51%	0.46%	-5 085	-2.53%	-0.46%
TU v Liberci	22 279	1.5%	2 228	2.03%	0.36%	-2 228	-2.04%	-0.36%
Univerzita Pardubice	46 803	3.1%	4 680	3.54%	0.58%	-4 680	-3.56%	-0.59%
VUT v Brně	124 761	8.2%	12 476	3.05%	0.64%	-12 476	-3.10%	-0.65%
VŠB - TU Ostrava	34 916	2.3%	3 492	1.73%	0.23%	-3 492	-1.74%	-0.23%
UTB ve Zlíně	16 256	1.1%	1 626	1.21%	0.17%	-1 626	-1.21%	-0.17%
VŠE v Praze	20 241	1.3%	2 024	1.12%	0.21%	-2 024	-1.12%	-0.21%
ČZU v Praze	28 676	1.9%	2 868	1.35%	0.19%	-2 868	-1.35%	-0.19%
Mendelova univerzita v Brně	28 457	1.9%	2 846	2.02%	0.32%	-2 846	-2.03%	-0.32%
AMU v Praze	4 217	0.3%	422	0.55%	0.11%	-422	-0.55%	-0.11%
AVU v Praze	253	0.0%	25	0.12%	0.03%	-25	-0.12%	-0.03%
VŠUP v Praze	996	0.1%	100	0.34%	0.08%	-100	-0.34%	-0.08%
JAMU v Brně	1 297	0.1%	130	0.31%	0.06%	-130	-0.31%	-0.06%
VŠP Jihlava	0	0.0%	0	0.00%	0.00%	0	0.00%	0.00%
VŠTE v Českých Budějovicích	64	0.0%	6	0.22%	0.00%	-6	-0.22%	0.00%

Zdroj: Rozpis rozpočtu vysokých škol na rok 2012 a SVP PedF UK

RIV (počet bodů)

Změna výše příspěvku MŠMT (v tis. Kč a jako % z rozpočtu jednotlivých VVŠ), 2012

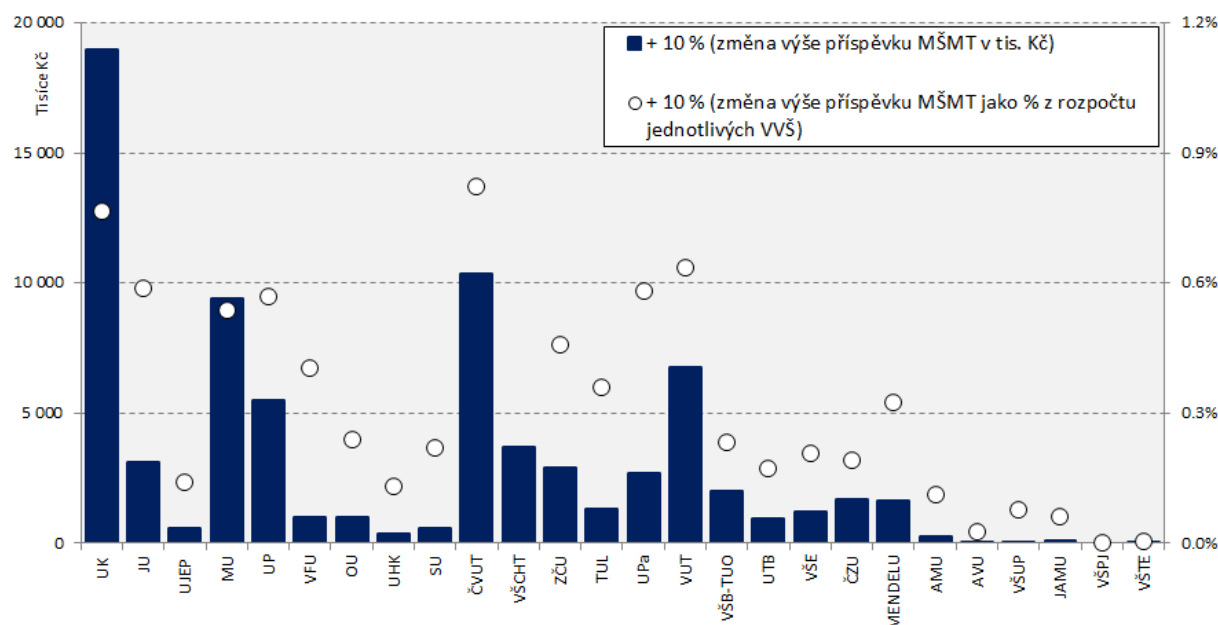

7.2 Výsledky umělecké činnosti 2012

RUV (počet bodů)	2012	Podíl na všech VVŠ	Zvýšení o 10 %	Změna rozpočtu (v %)		Snížení o 10 %	Změna rozpočtu (v %)	
				K	A+K		K	A+K
UK v Praze	0	0.0%	0	0.00%	0.00%	0	0.00%	0.00%
JU v Českých Budějovicích	0	0.0%	0	0.00%	0.00%	0	0.00%	0.00%
UJEP v Ústí nad Labem	13 620	5.3%	1 362	0.46%	0.06%	-1 362	-0.47%	-0.06%
Masarykova univerzita	0	0.0%	0	0.00%	0.00%	0	0.00%	0.00%
UP v Olomouci	0	0.0%	0	0.00%	0.00%	0	0.00%	0.00%
VFU Brno	0	0.0%	0	0.00%	0.00%	0	0.00%	0.00%
OU v Ostravě	17 575	6.8%	1 758	0.47%	0.08%	-1 758	-0.47%	-0.08%
Univerzita Hradec Králové	0	0.0%	0	0.00%	0.00%	0	0.00%	0.00%
Slezská univerzita v Opavě	0	0.0%	0	0.00%	0.00%	0	0.00%	0.00%
ČVUT v Praze	5 738	2.2%	574	0.04%	0.01%	-574	-0.04%	-0.01%
VŠCHT v Praze	0	0.0%	0	0.00%	0.00%	0	0.00%	0.00%
ZČU v Plzni	16 104	6.2%	1 610	0.26%	0.05%	-1 610	-0.27%	-0.05%
TU v Liberci	7 015	2.7%	702	0.22%	0.04%	-702	-0.22%	-0.04%
Univerzita Pardubice	0	0.0%	0	0.00%	0.00%	0	0.00%	0.00%
VUT v Brně	18 704	7.2%	1 870	0.16%	0.03%	-1 870	-0.16%	-0.03%
VŠB - TU Ostrava	0	0.0%	0	0.00%	0.00%	0	0.00%	0.00%
UTB ve Zlíně	10 866	4.2%	1 087	0.27%	0.04%	-1 087	-0.27%	-0.04%
VŠE v Praze	0	0.0%	0	0.00%	0.00%	0	0.00%	0.00%
ČZU v Praze	0	0.0%	0	0.00%	0.00%	0	0.00%	0.00%
Mendelova univerzita v Brně	0	0.0%	0	0.00%	0.00%	0	0.00%	0.00%
AMU v Praze	61 291	23.7%	6 129	2.03%	0.41%	-6 129	-2.13%	-0.43%
AVU v Praze	28 378	11.0%	2 838	4.11%	0.87%	-2 838	-4.21%	-0.89%
VŠUP v Praze	31 448	12.1%	3 145	3.20%	0.72%	-3 145	-3.28%	-0.74%
JAMU v Brně	48 314	18.7%	4 831	3.14%	0.63%	-4 831	-3.26%	-0.66%
VŠP Jihlava	0	0.0%	0	0.00%	0.00%	0	0.00%	0.00%
VŠTE v Českých Budějovicích	0	0.0%	0	0.00%	0.00%	0	0.00%	0.00%

Zdroj: Rozpis rozpočtu vysokých škol na rok 2012 a SVP PedF UK

RUV (počet bodů)

Změna výše příspěvku MŠMT (v tis. Kč a jako % z rozpočtu jednotlivých VVŠ), 2012

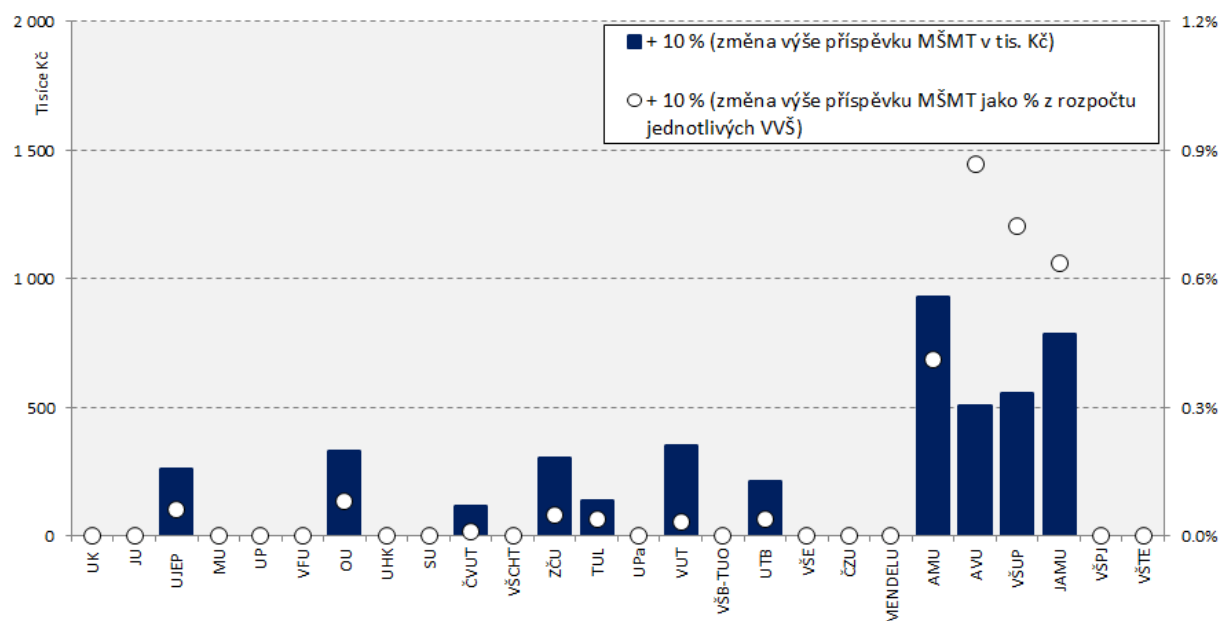

7.3 Účelová neinvestiční podpora výzkumu, vývoje a inovací 2012

Finance na VaV (tis. Kč)	2012	Podíl na všech VVŠ	Zvýšení o 10 %	Změna rozpočtu (v %)		Snížení o 10 %	Změna rozpočtu (v %)	
				K	A+K		K	A+K
UK v Praze	1 011 263	25.7%	101 126	0.41%	0.12%	-101 126	-0.43%	-0.12%
JU v Českých Budějovicích	128 902	3.3%	12 890	0.52%	0.09%	-12 890	-0.52%	-0.09%
UJEP v Ústí nad Labem	32 698	0.8%	3 270	0.23%	0.03%	-3 270	-0.23%	-0.03%
Masarykova univerzita	430 928	10.9%	43 093	0.39%	0.09%	-43 093	-0.40%	-0.09%
UP v Olomouci	243 439	6.2%	24 344	0.46%	0.09%	-24 344	-0.47%	-0.09%
VFU Brno	35 207	0.9%	3 521	0.37%	0.06%	-3 521	-0.37%	-0.06%
OU v Ostravě	40 384	1.0%	4 038	0.22%	0.04%	-4 038	-0.22%	-0.04%
Univerzita Hradec Králové	10 573	0.3%	1 057	0.09%	0.01%	-1 057	-0.09%	-0.01%
Slezská univerzita v Opavě	11 839	0.3%	1 184	0.13%	0.02%	-1 184	-0.13%	-0.02%
ČVUT v Praze	601 968	15.3%	60 197	0.66%	0.16%	-60 197	-0.68%	-0.16%
VŠCHT v Praze	184 057	4.7%	18 406	0.89%	0.23%	-18 406	-0.90%	-0.23%
ZČU v Plzni	156 153	4.0%	15 615	0.51%	0.09%	-15 615	-0.51%	-0.09%
TU v Liberci	122 269	3.1%	12 227	0.72%	0.13%	-12 227	-0.73%	-0.13%
Univerzita Pardubice	63 489	1.6%	6 349	0.32%	0.05%	-6 349	-0.32%	-0.05%
VUT v Brně	335 628	8.5%	33 563	0.54%	0.11%	-33 563	-0.55%	-0.11%
VŠB - TU Ostrava	194 647	4.9%	19 465	0.62%	0.08%	-19 465	-0.63%	-0.08%
UTB ve Zlíně	29 289	0.7%	2 929	0.14%	0.02%	-2 929	-0.14%	-0.02%
VŠE v Praze	57 832	1.5%	5 783	0.21%	0.04%	-5 783	-0.21%	-0.04%
ČZU v Praze	90 353	2.3%	9 035	0.28%	0.04%	-9 035	-0.28%	-0.04%
Mendelova univerzita v Brně	122 945	3.1%	12 294	0.57%	0.09%	-12 294	-0.57%	-0.09%
AMU v Praze	25 901	0.7%	2 590	0.22%	0.04%	-2 590	-0.22%	-0.04%
AVU v Praze	5 148	0.1%	515	0.16%	0.03%	-515	-0.16%	-0.03%
VŠUP v Praze	1 748	0.0%	175	0.04%	0.01%	-175	-0.04%	-0.01%
JAMU v Brně	1 946	0.0%	195	0.03%	0.01%	-195	-0.03%	-0.01%
VŠP Jihlava	297	0.0%	30	0.02%	0.00%	-30	-0.02%	0.00%
VŠTE v Českých Budějovicích	0	0.0%	0	0.00%	0.00%	0	0.00%	0.00%

Zdroj: Rozpis rozpočtu vysokých škol na rok 2012 a SVP PedF UK

Finance na VaV

Změna výše příspěvku MŠMT (v tis. Kč a jako % z rozpočtu jednotlivých VVŠ), 2012

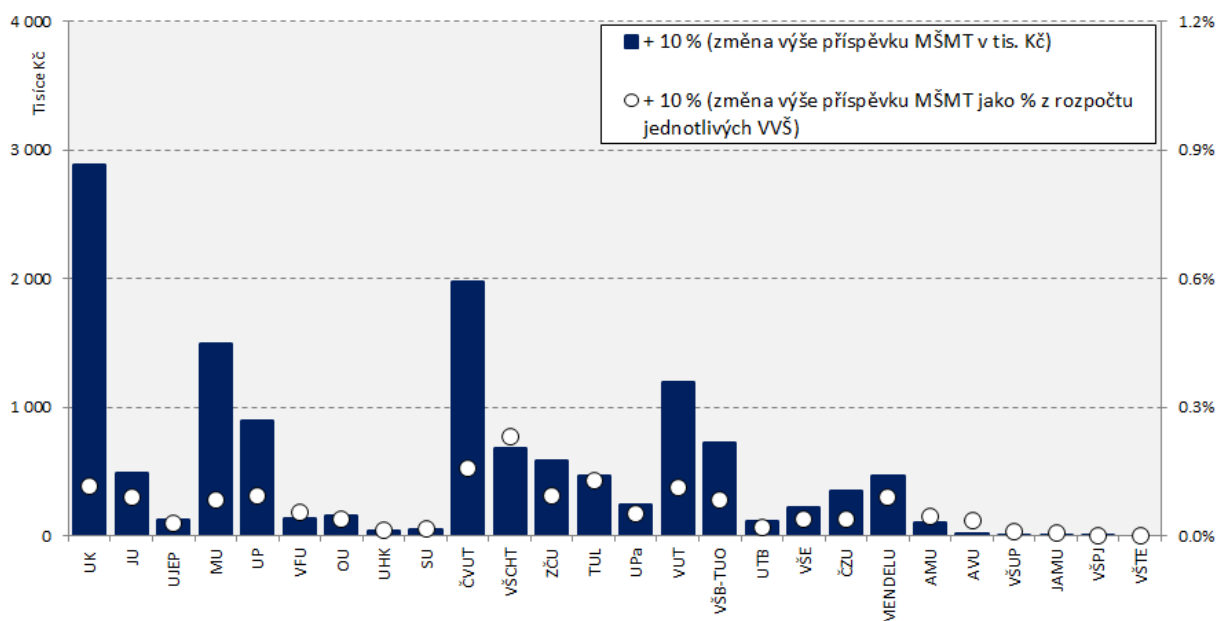

7.4 Vlastní příjmy 2012

Vlastní příjmy (tis. Kč)	2012	Podíl na všech VVŠ	Zvýšení o 10 %	Změna rozpočtu (v %)		Snížení o 10 %	Změna rozpočtu (v %)	
				K	A+K		K	A+K
UK v Praze	1 297 788	29.4%	129 779	0.26%	0.08%	-129 779	-0.28%	-0.08%
JU v Českých Budějovicích	105 805	2.4%	10 581	0.23%	0.04%	-10 581	-0.23%	-0.04%
UJEP v Ústí nad Labem	52 483	1.2%	5 248	0.19%	0.03%	-5 248	-0.19%	-0.03%
Masarykova univerzita	417 196	9.4%	41 720	0.21%	0.05%	-41 720	-0.21%	-0.05%
UP v Olomouci	186 548	4.2%	18 655	0.19%	0.04%	-18 655	-0.19%	-0.04%
VFU Brno	83 409	1.9%	8 341	0.46%	0.07%	-8 341	-0.46%	-0.07%
OU v Ostravě	58 345	1.3%	5 835	0.17%	0.03%	-5 835	-0.17%	-0.03%
Univerzita Hradec Králové	42 468	1.0%	4 247	0.19%	0.03%	-4 247	-0.19%	-0.03%
Slezská univerzita v Opavě	52 333	1.2%	5 233	0.30%	0.04%	-5 233	-0.30%	-0.04%
ČVUT v Praze	556 439	12.6%	55 644	0.34%	0.08%	-55 644	-0.35%	-0.08%
VŠCHT v Praze	119 045	2.7%	11 904	0.31%	0.08%	-11 904	-0.32%	-0.08%
ZČU v Plzni	105 434	2.4%	10 543	0.19%	0.03%	-10 543	-0.19%	-0.03%
TU v Liberci	136 090	3.1%	13 609	0.43%	0.08%	-13 609	-0.43%	-0.08%
Univerzita Pardubice	69 070	1.6%	6 907	0.19%	0.03%	-6 907	-0.19%	-0.03%
VUT v Brně	379 413	8.6%	37 941	0.33%	0.07%	-37 941	-0.33%	-0.07%
VŠB - TU Ostrava	205 283	4.6%	20 528	0.35%	0.05%	-20 528	-0.35%	-0.05%
UTB ve Zlíně	48 711	1.1%	4 871	0.13%	0.02%	-4 871	-0.13%	-0.02%
VŠE v Praze	193 885	4.4%	19 388	0.37%	0.07%	-19 388	-0.37%	-0.07%
ČZU v Praze	123 962	2.8%	12 396	0.20%	0.03%	-12 396	-0.20%	-0.03%
Mendelova univerzita v Brně	134 624	3.0%	13 462	0.33%	0.05%	-13 462	-0.34%	-0.05%
AMU v Praze	12 857	0.3%	1 286	0.06%	0.01%	-1 286	-0.06%	-0.01%
AVU v Praze	2 996	0.1%	300	0.05%	0.01%	-300	-0.05%	-0.01%
VŠUP v Praze	9 778	0.2%	978	0.12%	0.03%	-978	-0.12%	-0.03%
JAMU v Brně	8 150	0.2%	815	0.07%	0.01%	-815	-0.07%	-0.01%
VŠP Jihlava	12 448	0.3%	1 245	0.35%	0.03%	-1 245	-0.35%	-0.03%
VŠTE v Českých Budějovicích	5 424	0.1%	542	0.64%	0.01%	-542	-0.64%	-0.01%

Zdroj: Rozpis rozpočtu vysokých škol na rok 2012 a SVP PedF UK

Vlastní příjmy

Změna výše příspěvku MŠMT (v tis. Kč a jako % z rozpočtu jednotlivých VVŠ), 2012

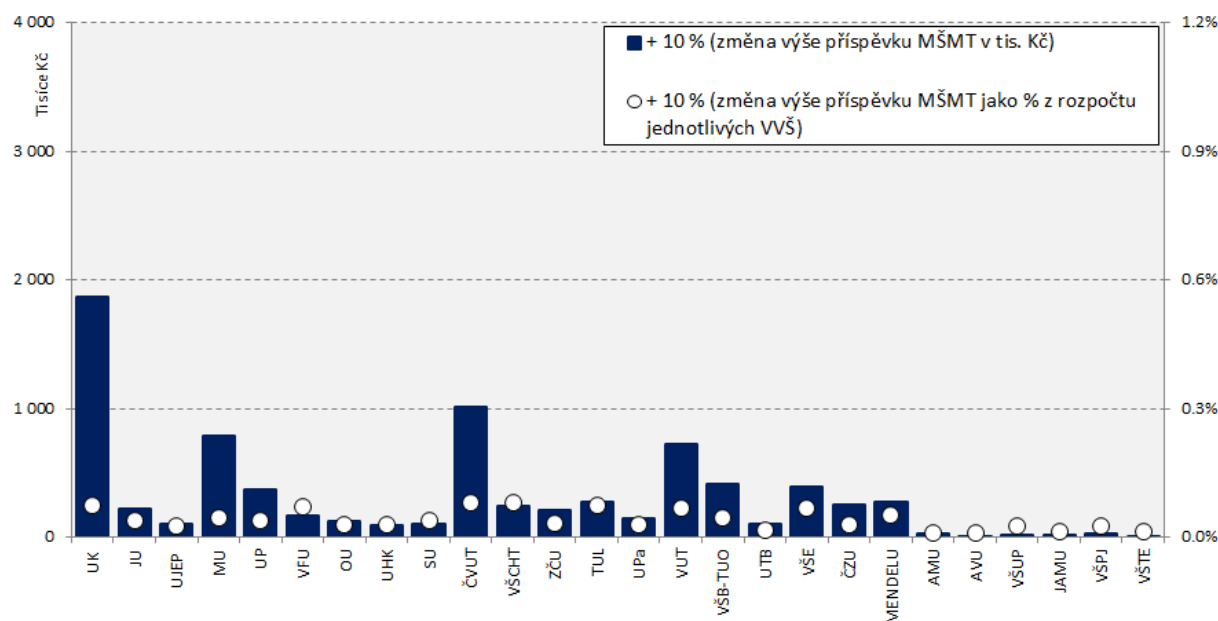

7.5 Kvalifikační struktura akademických pracovníků 2012

Počet profesorů a docentů	2012	Podíl na všech VVŠ	Zvýšení o 10 %	Změna rozpočtu (v %)		Snížení o 10 %	Změna rozpočtu (v %)	
				K	A+K		K	A+K
UK v Praze	2 172	21.6%	217	0.14%	0.04%	-217	-0.15%	-0.04%
JU v Českých Budějovicích	282	2.8%	28	0.18%	0.03%	-28	-0.18%	-0.03%
UJEP v Ústí nad Labem	219	2.2%	22	0.23%	0.03%	-22	-0.23%	-0.03%
Masarykova univerzita	943	9.4%	94	0.14%	0.03%	-94	-0.14%	-0.03%
UP v Olomouci	661	6.6%	66	0.19%	0.04%	-66	-0.20%	-0.04%
VFU Brno	143	1.4%	14	0.23%	0.04%	-14	-0.23%	-0.04%
OU v Ostravě	222	2.2%	22	0.19%	0.03%	-22	-0.19%	-0.03%
Univerzita Hradec Králové	180	1.8%	18	0.24%	0.04%	-18	-0.24%	-0.04%
Slezská univerzita v Opavě	109	1.1%	11	0.19%	0.02%	-11	-0.19%	-0.02%
ČVUT v Praze	952	9.5%	95	0.18%	0.04%	-95	-0.18%	-0.04%
VŠCHT v Praze	296	2.9%	30	0.23%	0.06%	-30	-0.23%	-0.06%
ZČU v Plzni	376	3.7%	38	0.19%	0.03%	-38	-0.19%	-0.04%
TU v Liberci	280	2.8%	28	0.26%	0.05%	-28	-0.26%	-0.05%
Univerzita Pardubice	284	2.8%	28	0.22%	0.04%	-28	-0.22%	-0.04%
VUT v Brně	680	6.8%	68	0.17%	0.04%	-68	-0.18%	-0.04%
VŠB - TU Ostrava	567	5.6%	57	0.28%	0.04%	-57	-0.28%	-0.04%
UTB ve Zlíně	225	2.2%	23	0.17%	0.02%	-23	-0.17%	-0.02%
VŠE v Praze	384	3.8%	38	0.21%	0.04%	-38	-0.22%	-0.04%
ČZU v Praze	302	3.0%	30	0.15%	0.02%	-30	-0.15%	-0.02%
Mendelova univerzita v Brně	300	3.0%	30	0.22%	0.03%	-30	-0.22%	-0.04%
AMU v Praze	250	2.5%	25	0.33%	0.07%	-25	-0.33%	-0.07%
AVU v Praze	44	0.4%	4	0.22%	0.05%	-4	-0.22%	-0.05%
VŠUP v Praze	32	0.3%	3	0.11%	0.03%	-3	-0.11%	-0.03%
JAMU v Brně	107	1.1%	11	0.26%	0.05%	-11	-0.26%	-0.05%
VŠP Jihlava	24	0.2%	2	0.19%	0.02%	-2	-0.19%	-0.02%
VŠTE v Českých Budějovicích	13	0.1%	1	0.44%	0.01%	-1	-0.44%	-0.01%

Zdroj: Rozpis rozpočtu vysokých škol na rok 2012 a SVP PedF UK

Počet profesorů a docentů

Změna výše příspěvku MŠMT (v tis. Kč a jako % z rozpočtu jednotlivých VVŠ), 2012

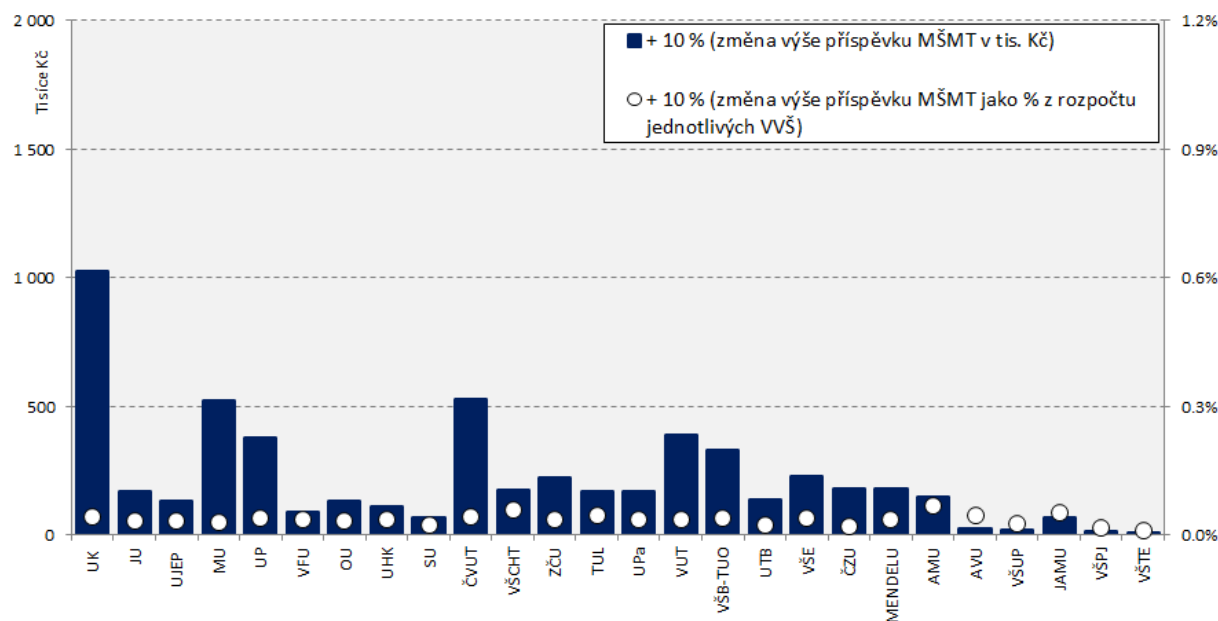

7.6 Zaměstnanost absolventů 2012

Absolventi	2012	Podíl na všech VVŠ	Zvýšení o 10 %	Změna rozpočtu (v %)		Snížení o 10 %	Změna rozpočtu (v %)	
				K	A+K		K	A+K
UK v Praze	14 571	14.1%	1 457	1.67%	0.48%	-1 457	-1.72%	-0.49%
JU v Českých Budějovicích	4 398	4.3%	440	4.29%	0.76%	-440	-4.32%	-0.76%
UJEP v Ústí nad Labem	2 862	2.8%	286	4.72%	0.64%	-286	-4.74%	-0.64%
Masarykova univerzita	9 810	9.5%	981	2.22%	0.48%	-981	-2.27%	-0.49%
UP v Olomouci	7 118	6.9%	712	3.26%	0.66%	-712	-3.31%	-0.67%
VFU Brno	1 469	1.4%	147	3.75%	0.57%	-147	-3.76%	-0.57%
OU v Ostravě	3 780	3.7%	378	4.93%	0.86%	-378	-4.97%	-0.86%
Univerzita Hradec Králové	2 857	2.8%	286	5.79%	0.92%	-286	-5.82%	-0.92%
Slezská univerzita v Opavě	2 124	2.1%	212	5.56%	0.74%	-212	-5.58%	-0.74%
ČVUT v Praze	6 584	6.4%	658	1.97%	0.47%	-658	-2.00%	-0.47%
VŠCHT v Praze	1 680	1.6%	168	2.05%	0.53%	-168	-2.06%	-0.53%
ZČU v Plzni	5 319	5.2%	532	4.16%	0.76%	-532	-4.20%	-0.77%
TU v Liberci	2 605	2.5%	261	3.79%	0.67%	-261	-3.81%	-0.67%
Univerzita Pardubice	2 917	2.8%	292	3.57%	0.59%	-292	-3.59%	-0.59%
VUT v Brně	6 517	6.3%	652	2.63%	0.55%	-652	-2.66%	-0.56%
VŠB - TU Ostrava	5 505	5.3%	550	4.26%	0.57%	-550	-4.31%	-0.58%
UTB ve Zlíně	5 023	4.9%	502	5.77%	0.82%	-502	-5.83%	-0.83%
VŠE v Praze	3 884	3.8%	388	3.38%	0.63%	-388	-3.40%	-0.63%
ČZU v Praze	6 187	6.0%	619	4.48%	0.64%	-619	-4.54%	-0.64%
Mendelova univerzita v Brně	3 834	3.7%	383	4.31%	0.69%	-383	-4.35%	-0.69%
AMU v Praze	1 634	1.6%	163	3.37%	0.68%	-163	-3.38%	-0.69%
AVU v Praze	342	0.3%	34	2.65%	0.56%	-34	-2.66%	-0.56%
VŠUP v Praze	437	0.4%	44	2.41%	0.54%	-44	-2.41%	-0.54%
JAMU v Brně	1 014	1.0%	101	3.86%	0.78%	-101	-3.87%	-0.78%
VŠP Jihlava	498	0.5%	50	6.31%	0.51%	-50	-6.32%	-0.51%
VŠTE v Českých Budějovicích	129	0.1%	13	6.95%	0.14%	-13	-6.95%	-0.14%

Zdroj: Rozpis rozpočtu vysokých škol na rok 2012 a SVP PedF UK

Absolventi

Změna výše příspěvku MŠMT (v tis. Kč a jako % z rozpočtu jednotlivých VVŠ), 2012

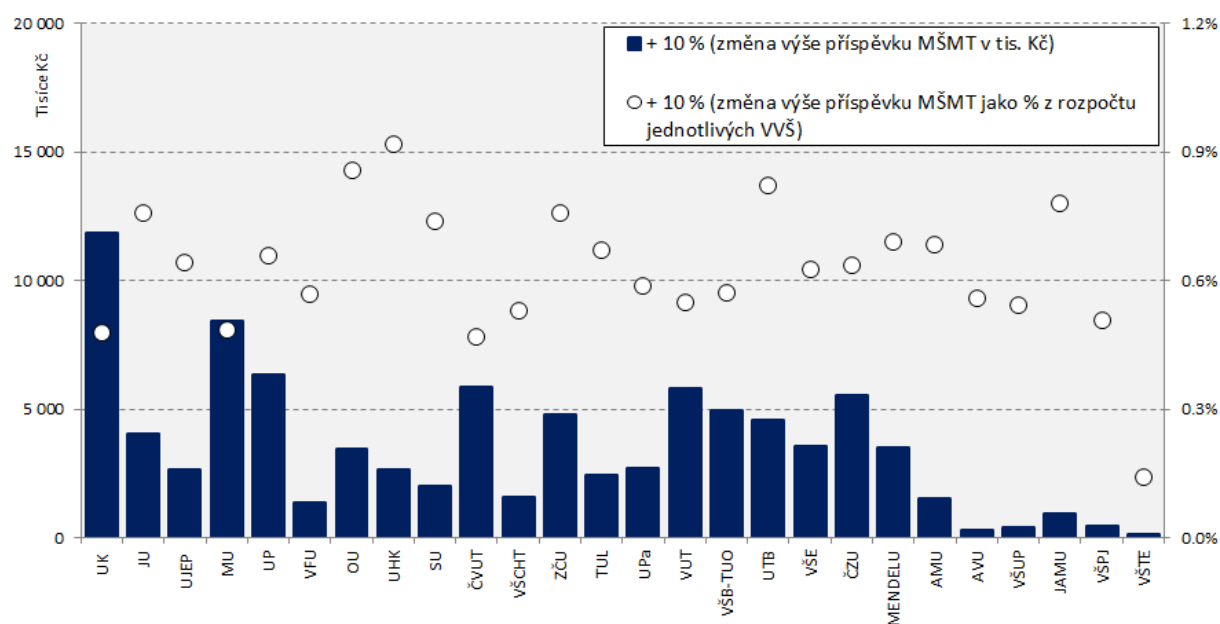

7.7 Nezaměstnaní absolventi 2012

Nezaměstnaní absolventi	2012	Podíl na všech VVŠ	Zvýšení o 10 %	Změna rozpočtu (v %)		Snížení o 10 %	Změna rozpočtu (v %)	
				K	A+K		K	A+K
UK v Praze	221	9.0%	22	-0.03%	-0.01%	-22	0.03%	0.01%
JU v Českých Budějovicích	157	6.4%	16	-0.15%	-0.03%	-16	0.15%	0.03%
UJEP v Ústí nad Labem	62	2.5%	6	-0.10%	-0.01%	-6	0.10%	0.01%
Masarykova univerzita	208	8.5%	21	-0.05%	-0.01%	-21	0.05%	0.01%
UP v Olomouci	175	7.1%	18	-0.08%	-0.02%	-18	0.08%	0.02%
VFU Brno	55	2.2%	6	-0.14%	-0.02%	-6	0.14%	0.02%
OU v Ostravě	83	3.4%	8	-0.11%	-0.02%	-8	0.11%	0.02%
Univerzita Hradec Králové	92	3.7%	9	-0.19%	-0.03%	-9	0.19%	0.03%
Slezská univerzita v Opavě	79	3.2%	8	-0.21%	-0.03%	-8	0.21%	0.03%
ČVUT v Praze	101	4.1%	10	-0.03%	-0.01%	-10	0.03%	0.01%
VŠCHT v Praze	12	0.5%	1	-0.02%	0.00%	-1	0.02%	0.00%
ZČU v Plzni	147	6.0%	15	-0.12%	-0.02%	-15	0.12%	0.02%
TU v Liberci	66	2.7%	7	-0.10%	-0.02%	-7	0.10%	0.02%
Univerzita Pardubice	105	4.3%	10	-0.13%	-0.02%	-10	0.13%	0.02%
VUT v Brně	97	4.0%	10	-0.04%	-0.01%	-10	0.04%	0.01%
VŠB - TU Ostrava	133	5.4%	13	-0.10%	-0.01%	-13	0.10%	0.01%
UTB ve Zlíně	184	7.5%	18	-0.21%	-0.03%	-18	0.21%	0.03%
VŠE v Praze	43	1.7%	4	-0.04%	-0.01%	-4	0.04%	0.01%
ČZU v Praze	118	4.8%	12	-0.09%	-0.01%	-12	0.09%	0.01%
Mendelova univerzita v Brně	133	5.4%	13	-0.15%	-0.02%	-13	0.15%	0.02%
AMU v Praze	31	1.3%	3	-0.06%	-0.01%	-3	0.06%	0.01%
AVU v Praze	19	0.8%	2	-0.15%	-0.03%	-2	0.15%	0.03%
VŠUP v Praze	54	2.2%	5	-0.30%	-0.07%	-5	0.30%	0.07%
JAMU v Brně	24	1.0%	2	-0.09%	-0.02%	-2	0.09%	0.02%
VŠP Jihlava	42	1.7%	4	-0.53%	-0.04%	-4	0.53%	0.04%
VŠTE v Českých Budějovicích	19	0.8%	2	-1.03%	-0.02%	-2	1.03%	0.02%

Zdroj: Rozpis rozpočtu vysokých škol na rok 2012 a SVP PedF UK

Nezaměstnaní absolventi

Změna výše příspěvku MŠMT (v tis. Kč a jako % z rozpočtu jednotlivých VVŠ), 2012

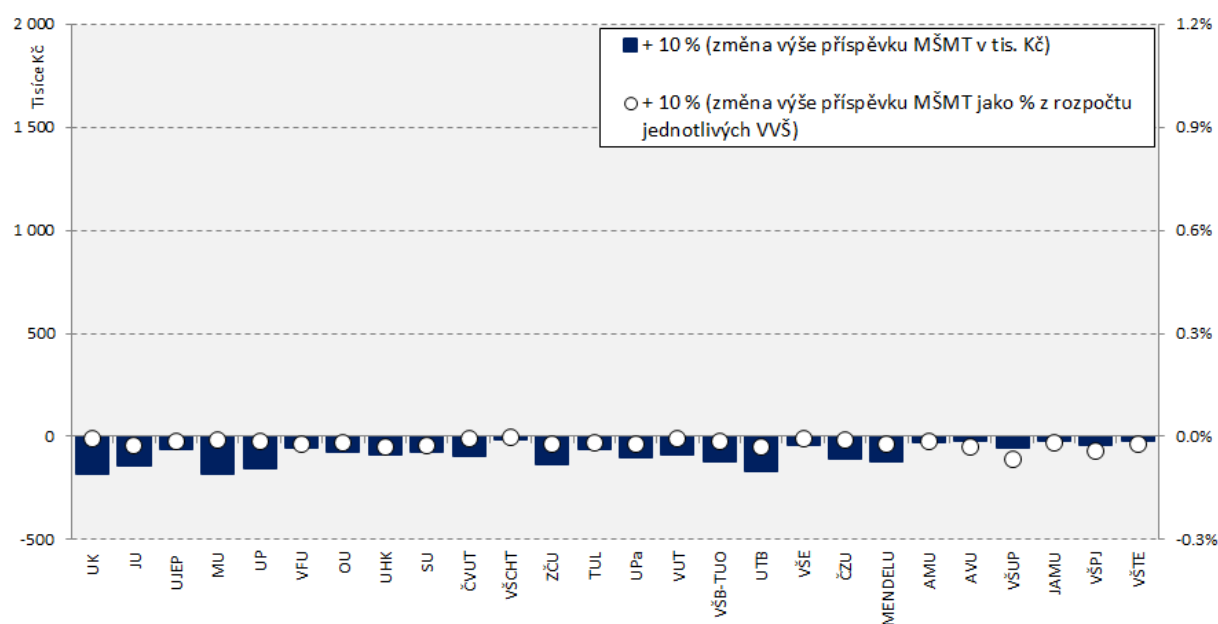

7.8 Zahraniční studenti 2012

Studující cizinci	2012	Podíl na všech VVŠ	Zvýšení o 10 %	Změna rozpočtu (v %)		Snížení o 10 %	Změna rozpočtu (v %)	
				K	A+K		K	A+K
UK v Praze	5 130	19.3%	513	0.13%	0.04%	-513	-0.14%	-0.04%
JU v Českých Budějovicích	227	0.9%	23	0.06%	0.01%	-23	-0.06%	-0.01%
UJEP v Ústí nad Labem	217	0.8%	22	0.09%	0.01%	-22	-0.09%	-0.01%
Masarykova univerzita	5 719	21.5%	572	0.27%	0.06%	-572	-0.28%	-0.06%
UP v Olomouci	1 137	4.3%	114	0.13%	0.03%	-114	-0.13%	-0.03%
VFU Brno	408	1.5%	41	0.25%	0.04%	-41	-0.25%	-0.04%
OU v Ostravě	295	1.1%	30	0.10%	0.02%	-30	-0.10%	-0.02%
Univerzita Hradec Králové	94	0.4%	9	0.05%	0.01%	-9	-0.05%	-0.01%
Slezská univerzita v Opavě	506	1.9%	51	0.32%	0.04%	-51	-0.32%	-0.04%
ČVUT v Praze	2 034	7.7%	203	0.15%	0.03%	-203	-0.15%	-0.04%
VŠCHT v Praze	361	1.4%	36	0.11%	0.03%	-36	-0.11%	-0.03%
ZČU v Plzni	387	1.5%	39	0.08%	0.01%	-39	-0.08%	-0.01%
TU v Liberci	500	1.9%	50	0.18%	0.03%	-50	-0.18%	-0.03%
Univerzita Pardubice	217	0.8%	22	0.07%	0.01%	-22	-0.07%	-0.01%
VUT v Brně	2 531	9.5%	253	0.24%	0.05%	-253	-0.24%	-0.05%
VŠB - TU Ostrava	1 166	4.4%	117	0.22%	0.03%	-117	-0.22%	-0.03%
UTB ve Zlíně	711	2.7%	71	0.20%	0.03%	-71	-0.20%	-0.03%
VŠE v Praze	3 162	11.9%	316	0.61%	0.11%	-316	-0.62%	-0.12%
ČZU v Praze	830	3.1%	83	0.15%	0.02%	-83	-0.15%	-0.02%
Mendelova univerzita v Brně	527	2.0%	53	0.15%	0.02%	-53	-0.15%	-0.02%
AMU v Praze	174	0.7%	17	0.09%	0.02%	-17	-0.09%	-0.02%
AVU v Praze	28	0.1%	3	0.05%	0.01%	-3	-0.05%	-0.01%
VŠUP v Praze	45	0.2%	4	0.06%	0.01%	-4	-0.06%	-0.01%
JAMU v Brně	108	0.4%	11	0.10%	0.02%	-11	-0.10%	-0.02%
VŠP Jihlava	41	0.2%	4	0.13%	0.01%	-4	-0.13%	-0.01%
VŠTE v Českých Budějovicích	21	0.1%	2	0.28%	0.01%	-2	-0.28%	-0.01%

Zdroj: Rozpis rozpočtu vysokých škol na rok 2012 a SVP PedF UK

Studující cizinci

Změna výše příspěvku MŠMT (v tis. Kč a jako % z rozpočtu jednotlivých VVŠ), 2012

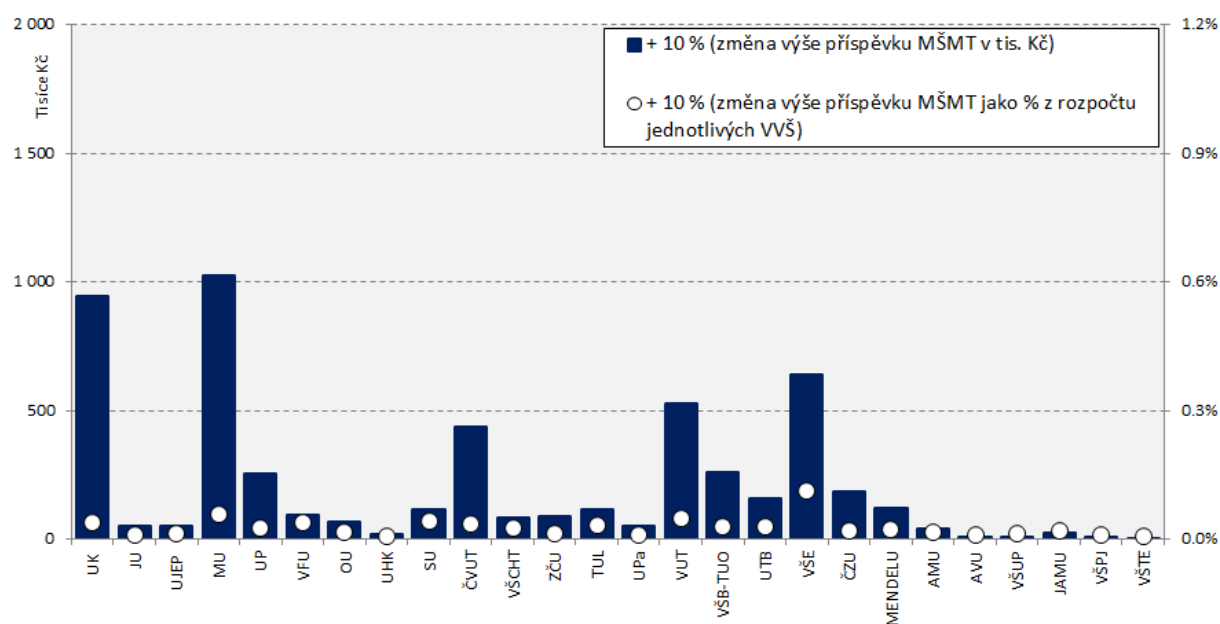

7.9 Samoplátci 2012

Samoplátci	2012	Podíl na všech VVŠ	Zvýšení o 10 %	Změna rozpočtu (v %)		Snížení o 10 %	Změna rozpočtu (v %)	
				K	A+K		K	A+K
UK v Praze	2 147	61.8%	215	0.29%	0.08%	-215	-0.33%	-0.09%
JU v Českých Budějovicích	0	0.0%	0	0.00%	0.00%	0	0.00%	0.00%
UJEP v Ústí nad Labem	7	0.2%	1	0.03%	0.00%	-1	-0.03%	0.00%
Masarykova univerzita	447	12.9%	45	0.27%	0.06%	-45	-0.28%	-0.06%
UP v Olomouci	265	7.6%	26	0.33%	0.07%	-26	-0.34%	-0.07%
VFU Brno	166	4.8%	17	1.14%	0.17%	-17	-1.15%	-0.17%
OU v Ostravě	51	1.5%	5	0.19%	0.03%	-5	-0.19%	-0.03%
Univerzita Hradec Králové	25	0.7%	3	0.14%	0.02%	-3	-0.14%	-0.02%
Slezská univerzita v Opavě	0	0.0%	0	0.00%	0.00%	0	0.00%	0.00%
ČVUT v Praze	105	3.0%	10	0.09%	0.02%	-10	-0.09%	-0.02%
VŠCHT v Praze	27	0.8%	3	0.09%	0.02%	-3	-0.09%	-0.02%
ZČU v Plzni	0	0.0%	0	0.00%	0.00%	0	0.00%	0.00%
TU v Liberci	6	0.2%	1	0.03%	0.00%	-1	-0.03%	0.00%
Univerzita Pardubice	1	0.0%	0	0.00%	0.00%	0	0.00%	0.00%
VUT v Brně	17	0.5%	2	0.02%	0.00%	-2	-0.02%	0.00%
VŠB - TU Ostrava	32	0.9%	3	0.07%	0.01%	-3	-0.07%	-0.01%
UTB ve Zlíně	56	1.6%	6	0.18%	0.03%	-6	-0.19%	-0.03%
VŠE v Praze	15	0.4%	2	0.04%	0.01%	-2	-0.04%	-0.01%
ČZU v Praze	22	0.6%	2	0.05%	0.01%	-2	-0.05%	-0.01%
Mendelova univerzita v Brně	37	1.1%	4	0.12%	0.02%	-4	-0.12%	-0.02%
AMU v Praze	36	1.0%	4	0.21%	0.04%	-4	-0.21%	-0.04%
AVU v Praze	0	0.0%	0	0.00%	0.00%	0	0.00%	0.00%
VŠUP v Praze	10	0.3%	1	0.16%	0.04%	-1	-0.16%	-0.04%
JAMU v Brně	2	0.1%	0	0.02%	0.00%	0	-0.02%	0.00%
VŠP Jihlava	0	0.0%	0	0.00%	0.00%	0	0.00%	0.00%
VŠTE v Českých Budějovicích	0	0.0%	0	0.00%	0.00%	0	0.00%	0.00%

Zdroj: Rozpis rozpočtu vysokých škol na rok 2012 a SVP PedF UK

Samoplátci

Změna výše příspěvku MŠMT (v tis. Kč a jako % z rozpočtu jednotlivých VVŠ), 2012

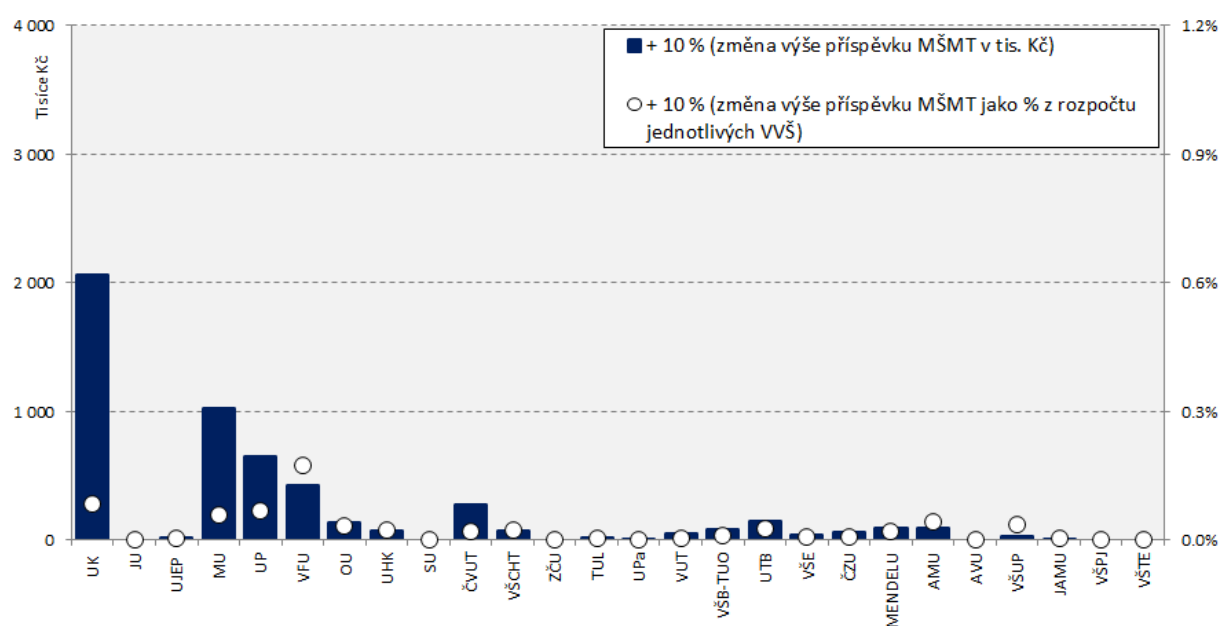

7.10 Studenti vyslaní v rámci mobilitních programů 2012

Mobility - vyslaní	2012	Podíl na všech VVŠ	Zvýšení o 10 %	Změna rozpočtu (v %)		Snížení o 10 %	Změna rozpočtu (v %)	
				K	A+K		K	A+K
UK v Praze	151 565	12.4%	15 157	0.51%	0.15%	-15 157	-0.53%	-0.15%
JU v Českých Budějovicích	26 750	2.2%	2 675	0.77%	0.14%	-2 675	-0.78%	-0.14%
UJEP v Ústí nad Labem	42 569	3.5%	4 257	2.01%	0.27%	-4 257	-2.03%	-0.28%
Masarykova univerzita	239 488	19.5%	23 949	1.38%	0.30%	-23 949	-1.44%	-0.31%
UP v Olomouci	92 998	7.6%	9 300	1.22%	0.25%	-9 300	-1.24%	-0.25%
VFU Brno	7 437	0.6%	744	0.55%	0.08%	-744	-0.55%	-0.08%
OU v Ostravě	31 118	2.5%	3 112	1.19%	0.21%	-3 112	-1.19%	-0.21%
Univerzita Hradec Králové	29 135	2.4%	2 914	1.71%	0.27%	-2 914	-1.72%	-0.27%
Slezská univerzita v Opavě	16 522	1.3%	1 652	1.26%	0.17%	-1 652	-1.26%	-0.17%
ČVUT v Praze	81 635	6.7%	8 163	0.71%	0.17%	-8 163	-0.71%	-0.17%
VŠCHT v Praze	12 871	1.0%	1 287	0.46%	0.12%	-1 287	-0.46%	-0.12%
ZČU v Plzni	47 888	3.9%	4 789	1.10%	0.20%	-4 789	-1.11%	-0.20%
TU v Liberci	32 897	2.7%	3 290	1.38%	0.24%	-3 290	-1.39%	-0.25%
Univerzita Pardubice	26 764	2.2%	2 676	0.95%	0.16%	-2 676	-0.96%	-0.16%
VUT v Brně	95 673	7.8%	9 567	1.10%	0.23%	-9 567	-1.11%	-0.23%
VŠB - TU Ostrava	40 630	3.3%	4 063	0.93%	0.13%	-4 063	-0.94%	-0.13%
UTB ve Zlíně	30 546	2.5%	3 055	1.04%	0.15%	-3 055	-1.05%	-0.15%
VŠE v Praze	73 221	6.0%	7 322	1.79%	0.33%	-7 322	-1.82%	-0.34%
ČZU v Praze	66 552	5.4%	6 655	1.40%	0.20%	-6 655	-1.42%	-0.20%
Mendelova univerzita v Brně	34 084	2.8%	3 408	1.12%	0.18%	-3 408	-1.13%	-0.18%
AMU v Praze	14 592	1.2%	1 459	0.87%	0.18%	-1 459	-0.88%	-0.18%
AVU v Praze	4 515	0.4%	452	1.01%	0.21%	-452	-1.01%	-0.21%
VŠUP v Praze	9 905	0.8%	990	1.57%	0.35%	-990	-1.58%	-0.36%
JAMU v Brně	8 870	0.7%	887	0.98%	0.20%	-887	-0.98%	-0.20%
VŠP Jihlava	6 817	0.6%	682	2.50%	0.20%	-682	-2.50%	-0.20%
VŠTE v Českých Budějovicích	793	0.1%	79	1.23%	0.03%	-79	-1.23%	-0.03%

Zdroj: Rozpis rozpočtu vysokých škol na rok 2012 a SVP PedF UK

Mobility - vyslaní

Změna výše příspěvku MŠMT (v tis. Kč a jako % z rozpočtu jednotlivých VVŠ), 2012

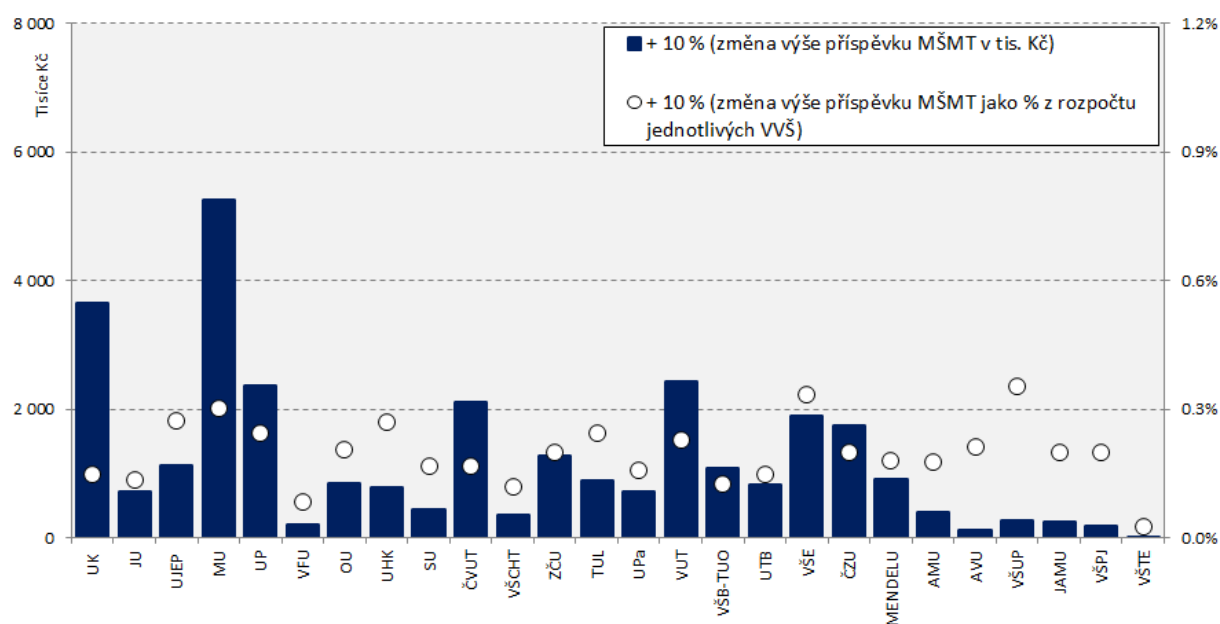

7.11 Studenti přijatí v rámci mobilitních programů 2012

Mobility - přijatí	2012	Podíl na všech VVŠ	Zvýšení o 10 %	Změna rozpočtu (v %)		Snížení o 10 %	Změna rozpočtu (v %)	
				K	A+K		K	A+K
UK v Praze	353 497	27.1%	35 350	0.92%	0.26%	-35 350	-0.97%	-0.28%
JU v Českých Budějovicích	8 372	0.6%	837	0.23%	0.04%	-837	-0.23%	-0.04%
UJEP v Ústí nad Labem	15 483	1.2%	1 548	0.71%	0.10%	-1 548	-0.71%	-0.10%
Masarykova univerzita	210 023	16.1%	21 002	1.19%	0.26%	-21 002	-1.23%	-0.27%
UP v Olomouci	50 884	3.9%	5 088	0.66%	0.13%	-5 088	-0.66%	-0.13%
VFU Brno	5 968	0.5%	597	0.42%	0.06%	-597	-0.42%	-0.06%
OU v Ostravě	23 588	1.8%	2 359	0.86%	0.15%	-2 359	-0.86%	-0.15%
Univerzita Hradec Králové	12 454	1.0%	1 245	0.70%	0.11%	-1 245	-0.70%	-0.11%
Slezská univerzita v Opavě	5 629	0.4%	563	0.41%	0.05%	-563	-0.41%	-0.05%
ČVUT v Praze	156 677	12.0%	15 668	1.19%	0.28%	-15 668	-1.22%	-0.29%
VŠCHT v Praze	21 457	1.6%	2 146	0.71%	0.18%	-2 146	-0.72%	-0.19%
ZČU v Plzni	24 632	1.9%	2 463	0.54%	0.10%	-2 463	-0.55%	-0.10%
TU v Liberci	17 605	1.4%	1 760	0.71%	0.12%	-1 760	-0.71%	-0.13%
Univerzita Pardubice	24 601	1.9%	2 460	0.83%	0.14%	-2 460	-0.83%	-0.14%
VUT v Brně	87 175	6.7%	8 717	0.95%	0.20%	-8 717	-0.97%	-0.20%
VŠB - TU Ostrava	49 140	3.8%	4 914	1.05%	0.14%	-4 914	-1.06%	-0.14%
UTB ve Zlíně	14 366	1.1%	1 437	0.47%	0.07%	-1 437	-0.47%	-0.07%
VŠE v Praze	76 667	5.9%	7 667	1.77%	0.33%	-7 667	-1.79%	-0.33%
ČZU v Praze	70 817	5.4%	7 082	1.41%	0.20%	-7 082	-1.42%	-0.20%
Mendelova univerzita v Brně	26 442	2.0%	2 644	0.83%	0.13%	-2 644	-0.83%	-0.13%
AMU v Praze	26 597	2.0%	2 660	1.49%	0.30%	-2 660	-1.49%	-0.30%
AVU v Praze	4 970	0.4%	497	1.05%	0.22%	-497	-1.05%	-0.22%
VŠUP v Praze	10 073	0.8%	1 007	1.51%	0.34%	-1 007	-1.51%	-0.34%
JAMU v Brně	3 597	0.3%	360	0.38%	0.08%	-360	-0.38%	-0.08%
VŠP Jihlava	1 276	0.1%	128	0.44%	0.04%	-128	-0.44%	-0.04%
VŠTE v Českých Budějovicích	221	0.0%	22	0.32%	0.01%	-22	-0.32%	-0.01%

Zdroj: Rozpis rozpočtu vysokých škol na rok 2012 a SVP PedF UK

Mobility - přijatí

Změna výše příspěvku MŠMT (v tis. Kč a jako % z rozpočtu jednotlivých VVŠ), 2012

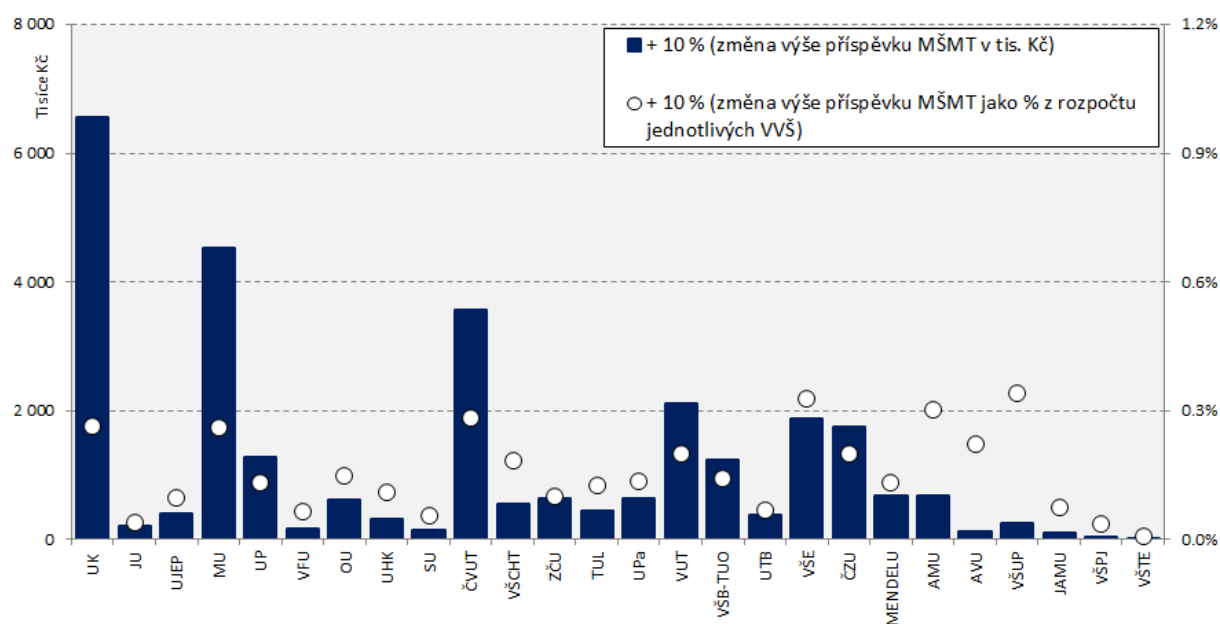

8 Veřejné vysoké školy ČR 2012

8.1 Univerzita Karlova v Praze 2012

Univerzita Karlova v Praze	2012	Podíl na všech VVŠ	Zvýšení o 10 %	Změna rozpočtu (v %) K	A+K	Snížení o 10 %	Změna rozpočtu (v %) K	A+K
RIV (počet bodů)	481 005	31.56%	48 101	2.67%	0.77%	-48 101	-2.85%	-0.81%
RUV (počet bodů)	0	0.00%	0	0.00%	0.00%	0	0.00%	0.00%
Finance na VaV (tis. Kč)	1 011 263	25.67%	101 126	0.41%	0.12%	-101 126	-0.43%	-0.12%
Mezinárodní granty (tis. Kč)	0	0.00%	0	0.00%	0.00%	0	0.00%	0.00%
Vlastní příjmy (tis. Kč)	1 297 788	29.36%	129 779	0.26%	0.08%	-129 779	-0.28%	-0.08%
Počet profesorů a docentů	2 172	21.62%	217	0.14%	0.04%	-217	-0.15%	-0.04%
Absolventi	14 571	14.13%	1 457	1.67%	0.48%	-1 457	-1.72%	-0.49%
Nezaměstnaní absolventi	221	8.97%	22	-0.03%	-0.01%	-22	0.03%	0.01%
Studující cizinci	5 130	19.30%	513	0.13%	0.04%	-513	-0.14%	-0.04%
Samoplátcí	2 147	61.82%	215	0.29%	0.08%	-215	-0.33%	-0.09%
Mobility - vyslaní	151 565	12.36%	15 157	0.51%	0.15%	-15 157	-0.53%	-0.15%
Mobility - přijatí	353 497	27.15%	35 350	0.92%	0.26%	-35 350	-0.97%	-0.28%
Příspěvek A+K (tis. Kč)	2 482 309	16.04%	-	-	2.01%	-	-	-2.11%
Celkový počet normativních studentů	72 490	14.31%	7 249	-	6.03%	-7 249	-	-6.20%

Zdroj: Rozpis rozpočtu vysokých škol na rok 2012 a SVP PedF UK

Univerzita Karlova v Praze

Změna výše příspěvku MŠMT (v tis. Kč), 2012

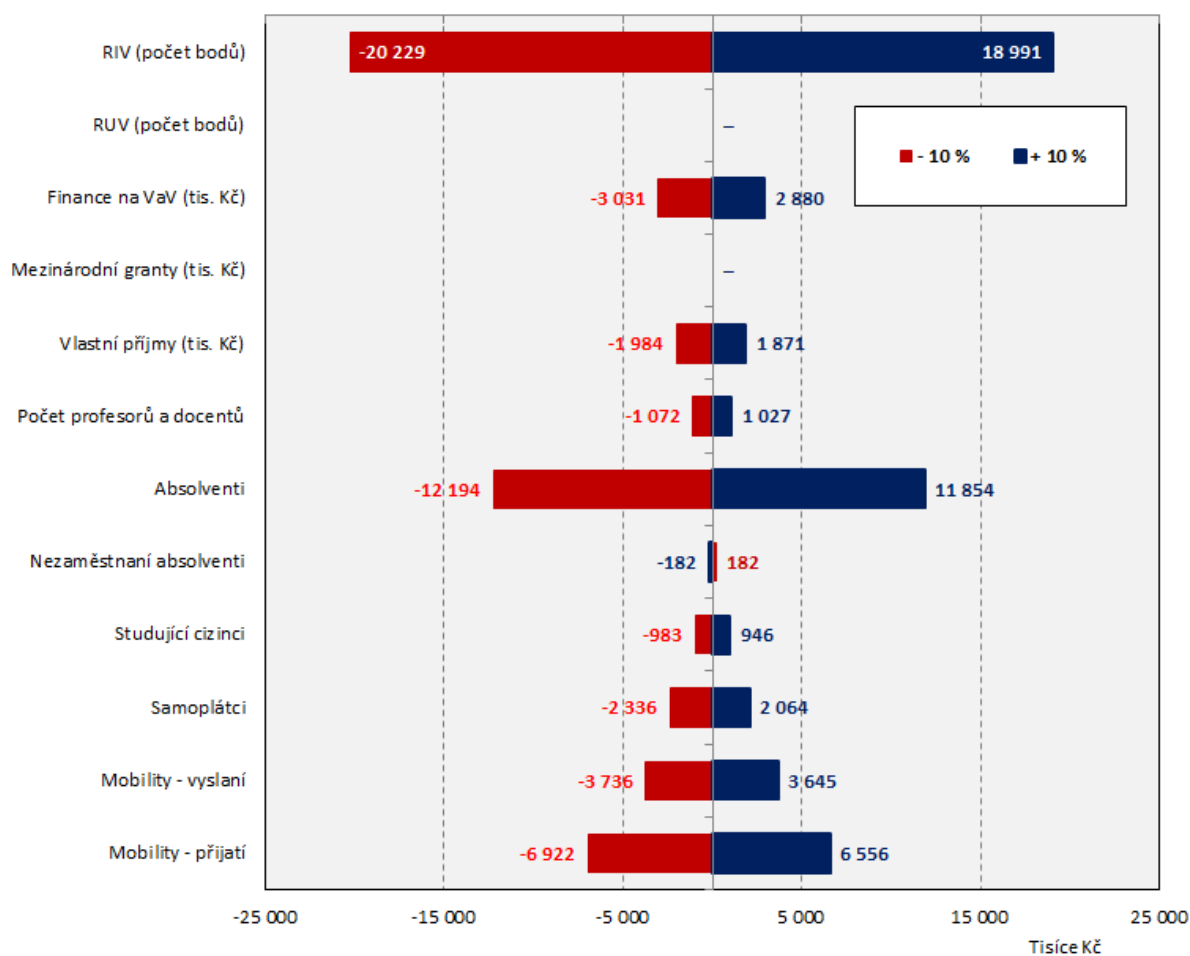

8.2 Jihočeská univerzita v Českých Budějovicích 2012

Jihočeská univerzita v Českých Budějovicích	2012	Podíl na všech VVŠ	Zvýšení o 10 %	Změna rozpočtu (v %) K	A+K	Snížení o 10 %	Změna rozpočtu (v %) K	A+K
RIV (počet bodů)	54 652	3.59%	5 465	3.33%	0.59%	-5 465	-3.35%	-0.59%
RUV (počet bodů)	0	0.00%	0	0.00%	0.00%	0	0.00%	0.00%
Finance na VaV (tis. Kč)	128 902	3.27%	12 890	0.52%	0.09%	-12 890	-0.52%	-0.09%
Mezinárodní granty (tis. Kč)	0	0.00%	0	0.00%	0.00%	0	0.00%	0.00%
Vlastní příjmy (tis. Kč)	105 805	2.39%	10 581	0.23%	0.04%	-10 581	-0.23%	-0.04%
Počet profesorů a docentů	282	2.81%	28	0.18%	0.03%	-28	-0.18%	-0.03%
Absolventi	4 398	4.27%	440	4.29%	0.76%	-440	-4.32%	-0.76%
<i>Nezaměstnaní absolventi</i>	<i>157</i>	<i>6.37%</i>	<i>16</i>	<i>-0.15%</i>	<i>-0.03%</i>	<i>-16</i>	<i>0.15%</i>	<i>0.03%</i>
Studující cizinci	227	0.85%	23	0.06%	0.01%	-23	-0.06%	-0.01%
Samoplátcí	0	0.00%	0	0.00%	0.00%	0	0.00%	0.00%
Mobility - vyslaní	26 750	2.18%	2 675	0.77%	0.14%	-2 675	-0.78%	-0.14%
Mobility - přijatí	8 372	0.64%	837	0.23%	0.04%	-837	-0.23%	-0.04%
Příspěvek A+K (tis. Kč)	532 829	3.44%	-	-	1.69%	-	-	-1.71%
Celkový počet normativních studentů	17 960	3.54%	1 796	-	7.92%	-1 796	-	-7.97%

Zdroj: Rozpis rozpočtu vysokých škol na rok 2012 a SVP PedF UK

Jihočeská univerzita v Českých Budějovicích

Změna výše příspěvku MŠMT (v tis. Kč), 2012

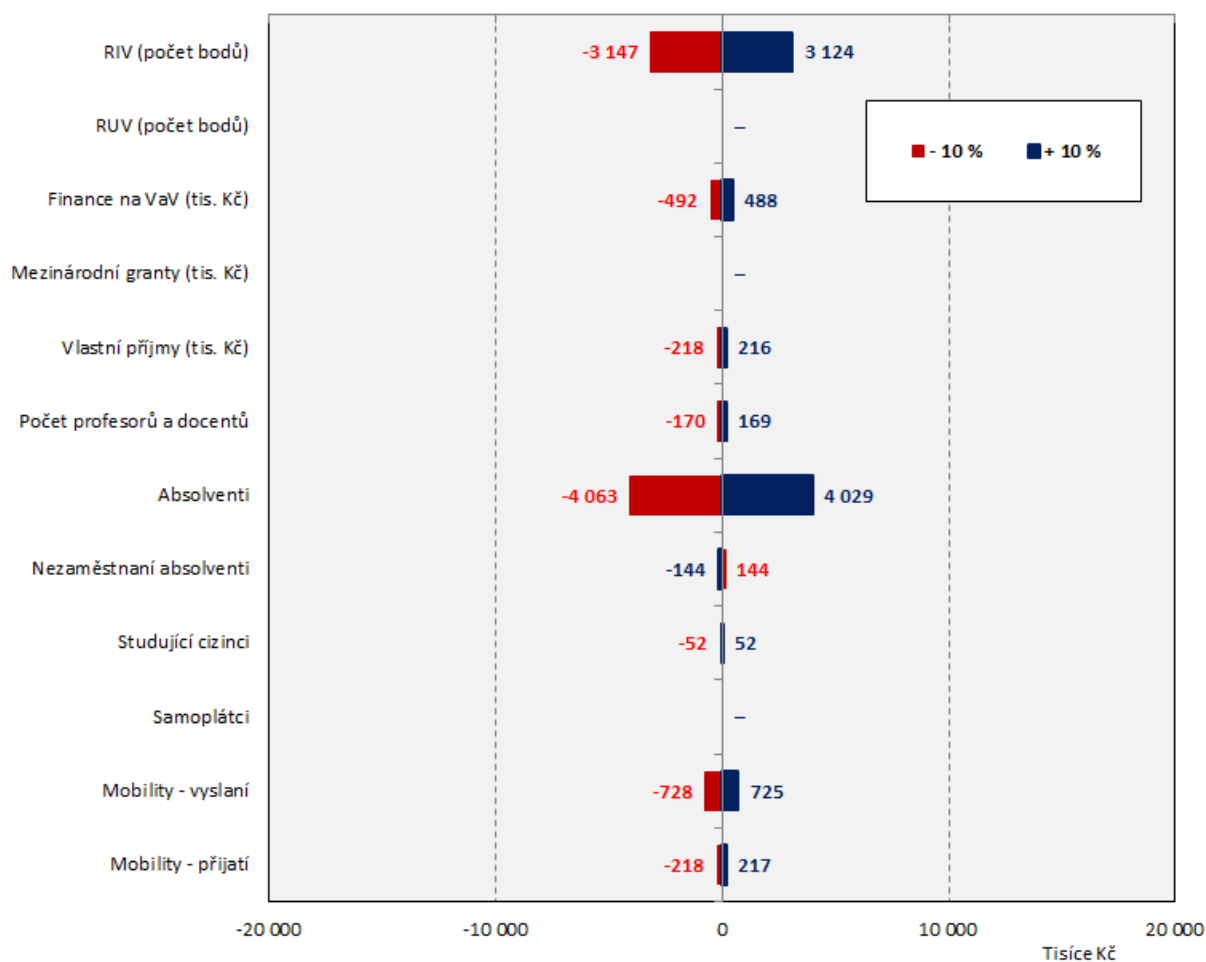

8.3 Univerzita J. E. Purkyně v Ústí nad Labem 2012

Univerzita J. E. Purkyně v Ústí nad Labem	2012	Podíl na všech VVŠ	Zvýšení o 10 %	Změna rozpočtu (v %) K	A+K	Snížení o 10 %	Změna rozpočtu (v %) K	A+K
RIV (počet bodů)	9 966	0.65%	997	1.04%	0.14%	-997	-1.04%	-0.14%
RUV (počet bodů)	13 620	5.26%	1 362	0.46%	0.06%	-1 362	-0.47%	-0.06%
Finance na VaV (tis. Kč)	32 698	0.83%	3 270	0.23%	0.03%	-3 270	-0.23%	-0.03%
Mezinárodní granty (tis. Kč)	0	0.00%	0	0.00%	0.00%	0	0.00%	0.00%
Vlastní příjmy (tis. Kč)	52 483	1.19%	5 248	0.19%	0.03%	-5 248	-0.19%	-0.03%
Počet profesorů a docentů	219	2.18%	22	0.23%	0.03%	-22	-0.23%	-0.03%
Absolventi	2 862	2.78%	286	4.72%	0.64%	-286	-4.74%	-0.64%
<i>Nezaměstnaní absolventi</i>	62	2.54%	6	-0.10%	-0.01%	-6	0.10%	0.01%
Studující cizinci	217	0.82%	22	0.09%	0.01%	-22	-0.09%	-0.01%
Samoplátcí	7	0.20%	1	0.03%	0.00%	-1	-0.03%	0.00%
Mobility - vyslaní	42 569	3.47%	4 257	2.01%	0.27%	-4 257	-2.03%	-0.28%
Mobility - přijatí	15 483	1.19%	1 548	0.71%	0.10%	-1 548	-0.71%	-0.10%
Příspěvek A+K (tis. Kč)	415 904	2.69%	-	-	1.32%	-	-	-1.33%
Celkový počet normativních studentů	14 707	2.90%	1 471	-	8.37%	-1 471	-	-8.41%

Zdroj: Rozpis rozpočtu vysokých škol na rok 2012 a SVP PedF UK

Univerzita J. E. Purkyně v Ústí nad Labem

Změna výše příspěvku MŠMT (v tis. Kč), 2012

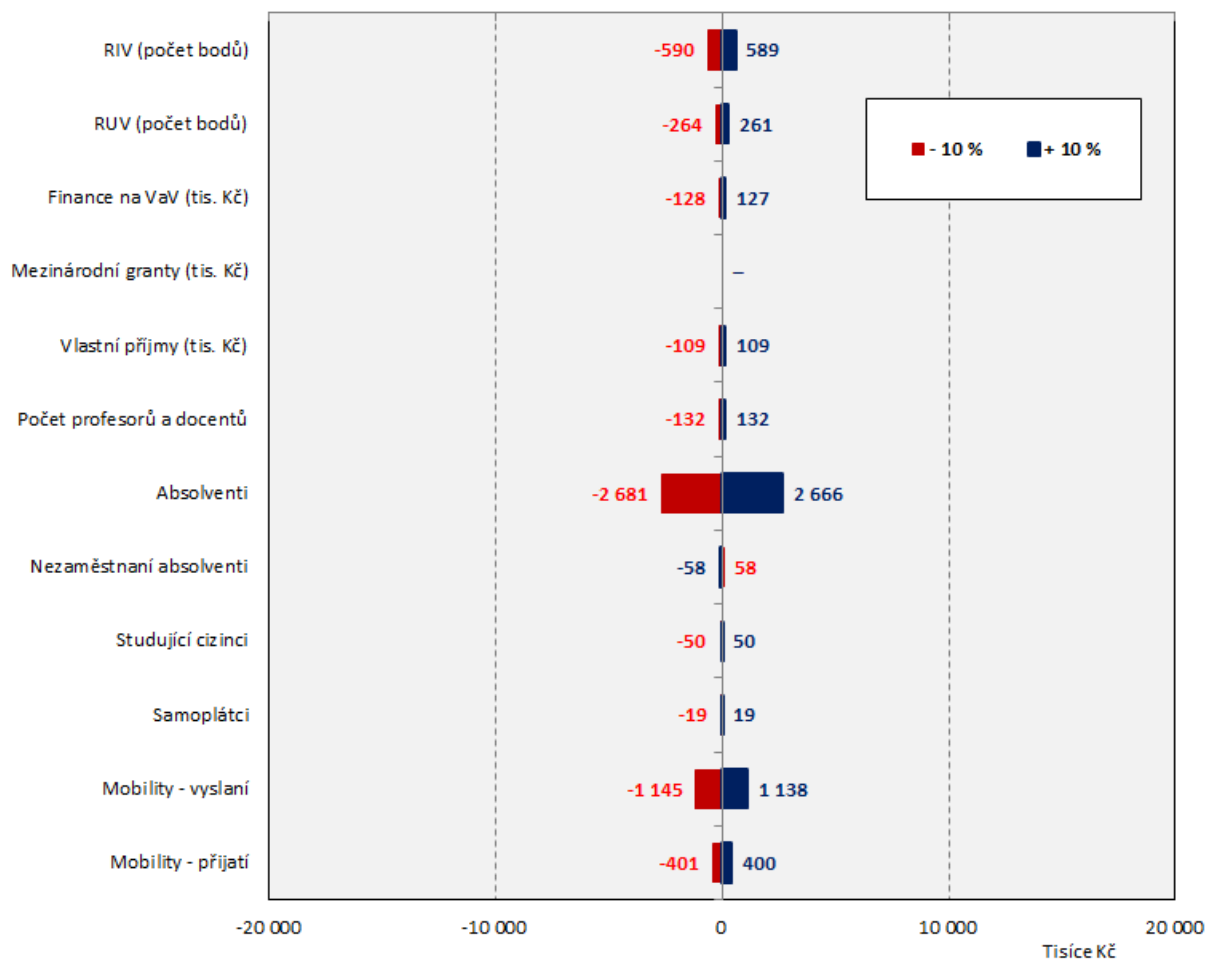

8.4 Masarykova univerzita 2012

Masarykova univerzita	2012	Podíl na všech VVŠ	Zvýšení o 10 %	Změna rozpočtu (v %) K	A+K	Snížení o 10 %	Změna rozpočtu (v %) K	A+K
RIV (počet bodů)	181 027	11.88%	18 103	2.47%	0.54%	-18 103	-2.53%	-0.55%
RUV (počet bodů)	0	0.00%	0	0.00%	0.00%	0	0.00%	0.00%
Finance na VaV (tis. Kč)	430 928	10.94%	43 093	0.39%	0.09%	-43 093	-0.40%	-0.09%
Mezinárodní granty (tis. Kč)	0	0.00%	0	0.00%	0.00%	0	0.00%	0.00%
Vlastní příjmy (tis. Kč)	417 196	9.44%	41 720	0.21%	0.05%	-41 720	-0.21%	-0.05%
Počet profesorů a docentů	943	9.39%	94	0.14%	0.03%	-94	-0.14%	-0.03%
Absolventi	9 810	9.51%	981	2.22%	0.48%	-981	-2.27%	-0.49%
Nezaměstnaní absolventi	208	8.46%	21	-0.05%	-0.01%	-21	0.05%	0.01%
Studující cizinci	5 719	21.52%	572	0.27%	0.06%	-572	-0.28%	-0.06%
Samoplátcí	447	12.86%	45	0.27%	0.06%	-45	-0.28%	-0.06%
Mobility - vyslaní	239 488	19.54%	23 949	1.38%	0.30%	-23 949	-1.44%	-0.31%
Mobility - přijatí	210 023	16.13%	21 002	1.19%	0.26%	-21 002	-1.23%	-0.27%
Příspěvek A+K (tis. Kč)	1 744 521	11.27%	-	-	1.86%	-	-	-1.91%
Celkový počet normativních studentů	55 832	11.02%	5 583	-	6.88%	-5 583	-	-7.04%

Zdroj: Rozpis rozpočtu vysokých škol na rok 2012 a SVP PedF UK

Masarykova univerzita

Změna výše příspěvku MŠMT (v tis. Kč), 2012

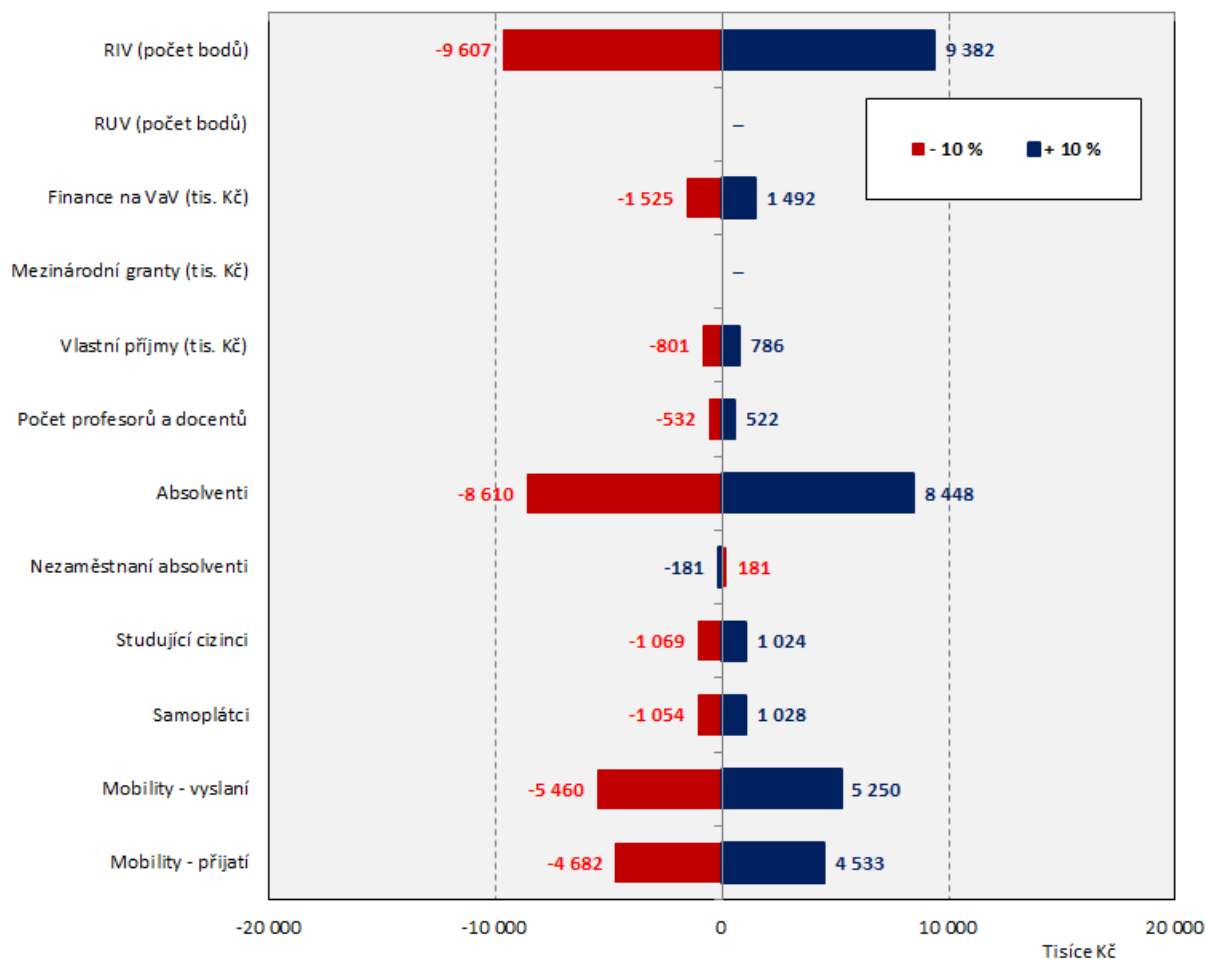

8.5 Univerzita Palackého v Olomouci 2012

Univerzita Palackého v Olomouci	2012	Podíl na všech VVŠ	Zvýšení o 10 %	Změna rozpočtu (v %) K	A+K	Snížení o 10 %	Změna rozpočtu (v %) K	A+K
RIV (počet bodů)	99 207	6.51%	9 921	2.83%	0.57%	-9 921	-2.87%	-0.58%
RUV (počet bodů)	0	0.00%	0	0.00%	0.00%	0	0.00%	0.00%
Finance na VaV (tis. Kč)	243 439	6.18%	24 344	0.46%	0.09%	-24 344	-0.47%	-0.09%
Mezinárodní granty (tis. Kč)	0	0.00%	0	0.00%	0.00%	0	0.00%	0.00%
Vlastní příjmy (tis. Kč)	186 548	4.22%	18 655	0.19%	0.04%	-18 655	-0.19%	-0.04%
Počet profesorů a docentů	661	6.58%	66	0.19%	0.04%	-66	-0.20%	-0.04%
Absolventi	7 118	6.90%	712	3.26%	0.66%	-712	-3.31%	-0.67%
<i>Nezaměstnaní absolventi</i>	<i>175</i>	<i>7.11%</i>	<i>18</i>	<i>-0.08%</i>	<i>-0.02%</i>	<i>-18</i>	<i>0.08%</i>	<i>0.02%</i>
Studující cizinci	1 137	4.28%	114	0.13%	0.03%	-114	-0.13%	-0.03%
Samoplátcí	265	7.62%	26	0.33%	0.07%	-26	-0.34%	-0.07%
Mobility - vyslaní	92 998	7.59%	9 300	1.22%	0.25%	-9 300	-1.24%	-0.25%
Mobility - přijatí	50 884	3.91%	5 088	0.66%	0.13%	-5 088	-0.66%	-0.13%
Příspěvek A+K (tis. Kč)	963 054	6.22%	-	-	1.87%	-	-	-1.89%
Celkový počet normativních studentů	31 475	6.21%	3 148	-	7.44%	-3 148	-	-7.54%

Zdroj: Rozpis rozpočtu vysokých škol na rok 2012 a SVP PedF UK

Univerzita Palackého v Olomouci
Změna výše příspěvku MŠMT (v tis. Kč), 2012

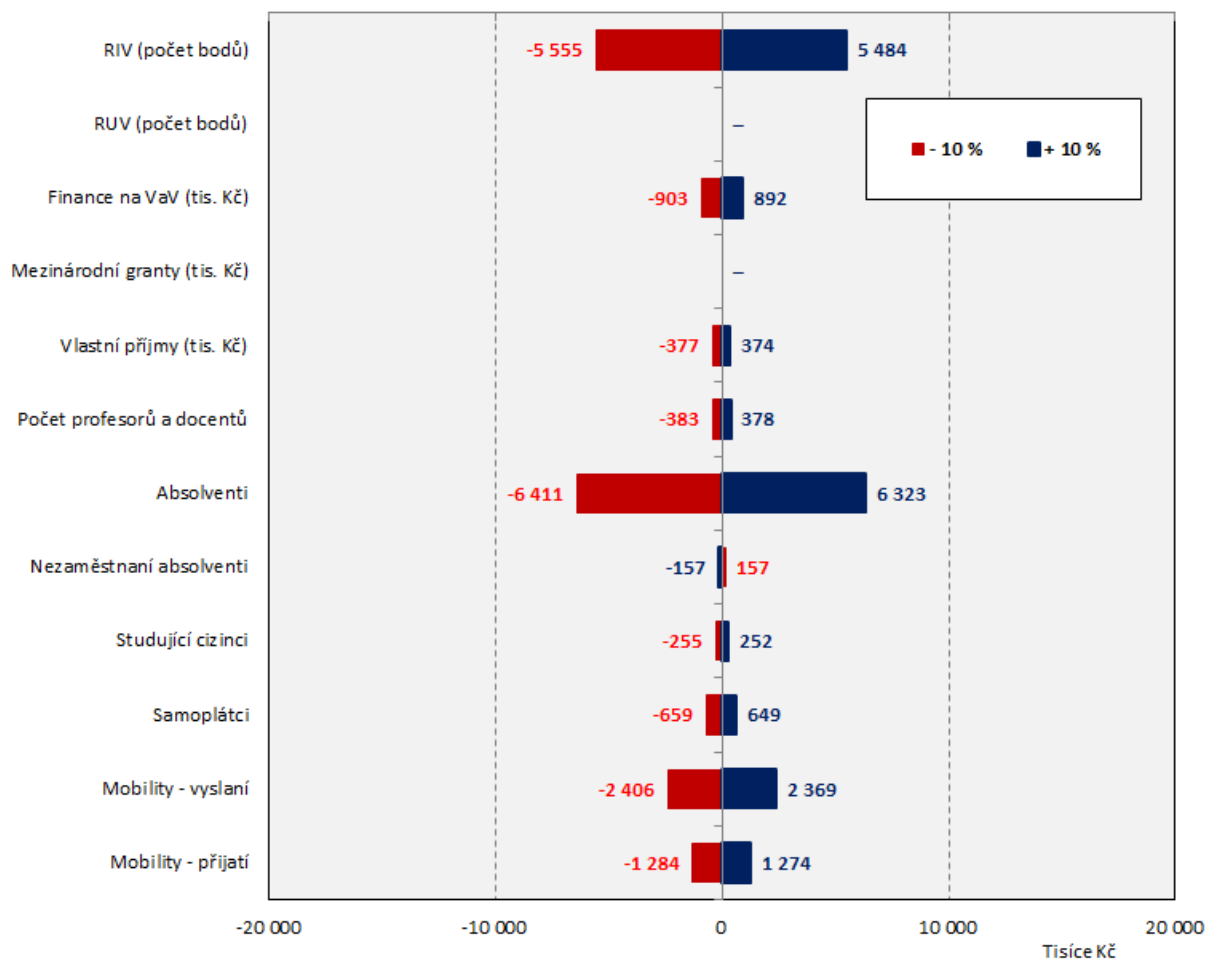

8.6 Veterinární a farmaceutická univerzita Brno 2012

Veterinární a farmaceutická univerzita Brno	2012	Podíl na všech VVŠ	Zvýšení o 10 %	Změna rozpočtu (v %) K	A+K	Snížení o 10 %	Změna rozpočtu (v %) K	A+K
RIV (počet bodů)	16 819	1.10%	1 682	2.67%	0.41%	-1 682	-2.67%	-0.41%
RUV (počet bodů)	0	0.00%	0	0.00%	0.00%	0	0.00%	0.00%
Finance na VaV (tis. Kč)	35 207	0.89%	3 521	0.37%	0.06%	-3 521	-0.37%	-0.06%
Mezinárodní granty (tis. Kč)	0	0.00%	0	0.00%	0.00%	0	0.00%	0.00%
Vlastní příjmy (tis. Kč)	83 409	1.89%	8 341	0.46%	0.07%	-8 341	-0.46%	-0.07%
Počet profesorů a docentů	143	1.42%	14	0.23%	0.04%	-14	-0.23%	-0.04%
Absolventi	1 469	1.43%	147	3.75%	0.57%	-147	-3.76%	-0.57%
<i>Nezaměstnaní absolventi</i>	55	2.25%	6	-0.14%	-0.02%	-6	0.14%	0.02%
Studující cizinci	408	1.54%	41	0.25%	0.04%	-41	-0.25%	-0.04%
Samoplátcí	166	4.78%	17	1.14%	0.17%	-17	-1.15%	-0.17%
Mobility - vyslaní	7 437	0.61%	744	0.55%	0.08%	-744	-0.55%	-0.08%
Mobility - přijatí	5 968	0.46%	597	0.42%	0.06%	-597	-0.42%	-0.06%
Příspěvek A+K (tis. Kč)	244 069	1.58%	-	-	1.49%	-	-	-1.50%
Celkový počet normativních studentů	8 471	1.67%	847	-	8.33%	-847	-	-8.35%

Zdroj: Rozpis rozpočtu vysokých škol na rok 2012 a SVP PedF UK

Veterinární a farmaceutická univerzita Brno

Změna výše příspěvku MŠMT (v tis. Kč), 2012

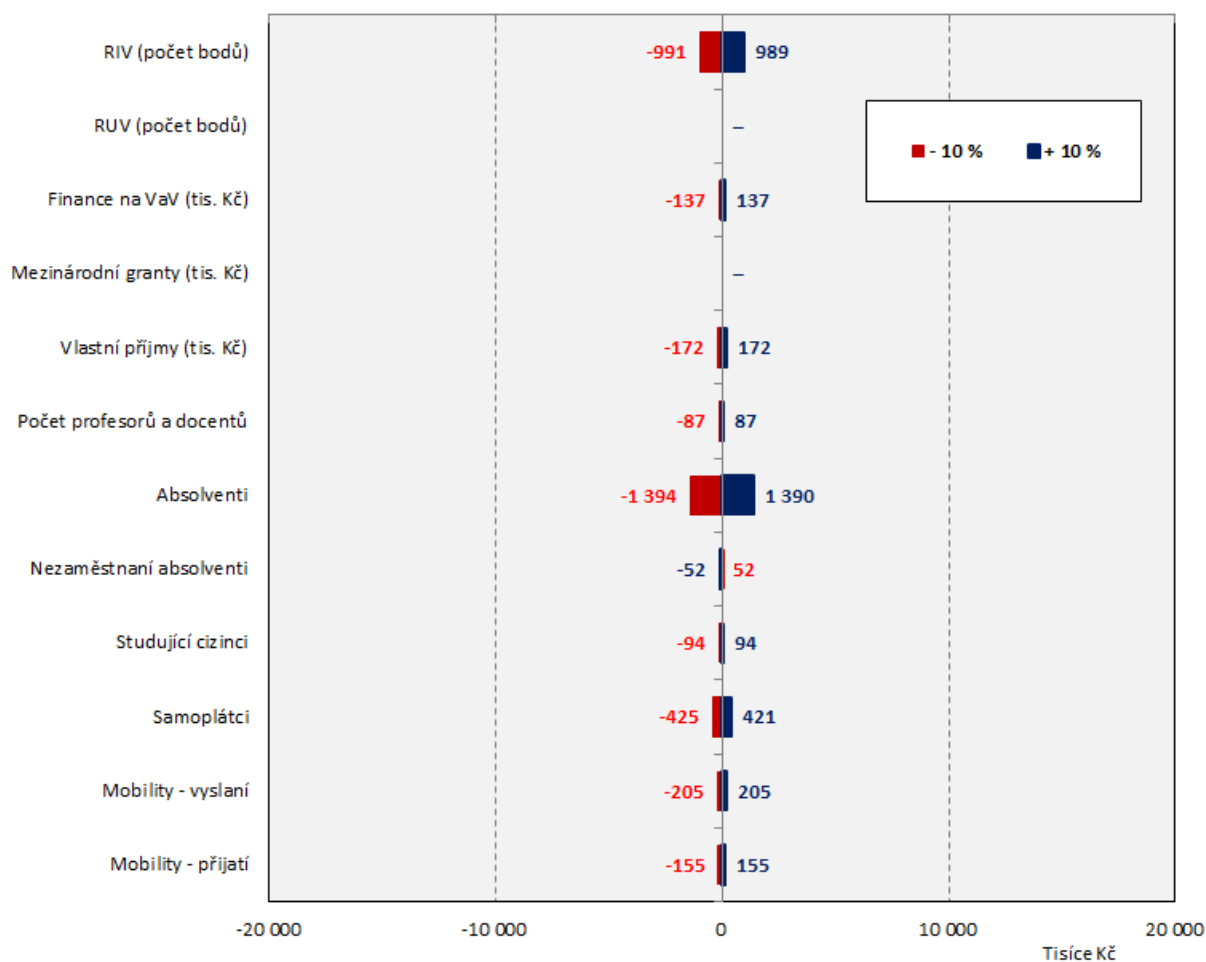

8.7 Ostravská univerzita v Ostravě 2012

Ostravská univerzita v Ostravě	2012	Podíl na všech VVŠ	Zvýšení o 10 %	Změna rozpočtu (v %) K	A+K	Snížení o 10 %	Změna rozpočtu (v %) K	A+K
RIV (počet bodů)	16 598	1.09%	1 660	1.38%	0.24%	-1 660	-1.38%	-0.24%
RUV (počet bodů)	17 575	6.78%	1 758	0.47%	0.08%	-1 758	-0.47%	-0.08%
Finance na VaV (tis. Kč)	40 384	1.03%	4 038	0.22%	0.04%	-4 038	-0.22%	-0.04%
Mezinárodní granty (tis. Kč)	0	0.00%	0	0.00%	0.00%	0	0.00%	0.00%
Vlastní příjmy (tis. Kč)	58 345	1.32%	5 835	0.17%	0.03%	-5 835	-0.17%	-0.03%
Počet profesorů a docentů	222	2.21%	22	0.19%	0.03%	-22	-0.19%	-0.03%
Absolventi	3 780	3.67%	378	4.93%	0.86%	-378	-4.97%	-0.86%
<i>Nezaměstnaní absolventi</i>	83	3.39%	8	-0.11%	-0.02%	-8	0.11%	0.02%
Studující cizinci	295	1.11%	30	0.10%	0.02%	-30	-0.10%	-0.02%
Samoplátcí	51	1.47%	5	0.19%	0.03%	-5	-0.19%	-0.03%
Mobility - vyslaní	31 118	2.54%	3 112	1.19%	0.21%	-3 112	-1.19%	-0.21%
Mobility - přijatí	23 588	1.81%	2 359	0.86%	0.15%	-2 359	-0.86%	-0.15%
Příspěvek A+K (tis. Kč)	407 494	2.63%	-	-	1.68%	-	-	-1.69%
Celkový počet normativních studentů	13 782	2.72%	1 378	-	8.02%	-1 378	-	-8.06%

Zdroj: Rozpis rozpočtu vysokých škol na rok 2012 a SVP PedF UK

Ostravská univerzita v Ostravě
Změna výše příspěvku MŠMT (v tis. Kč), 2012

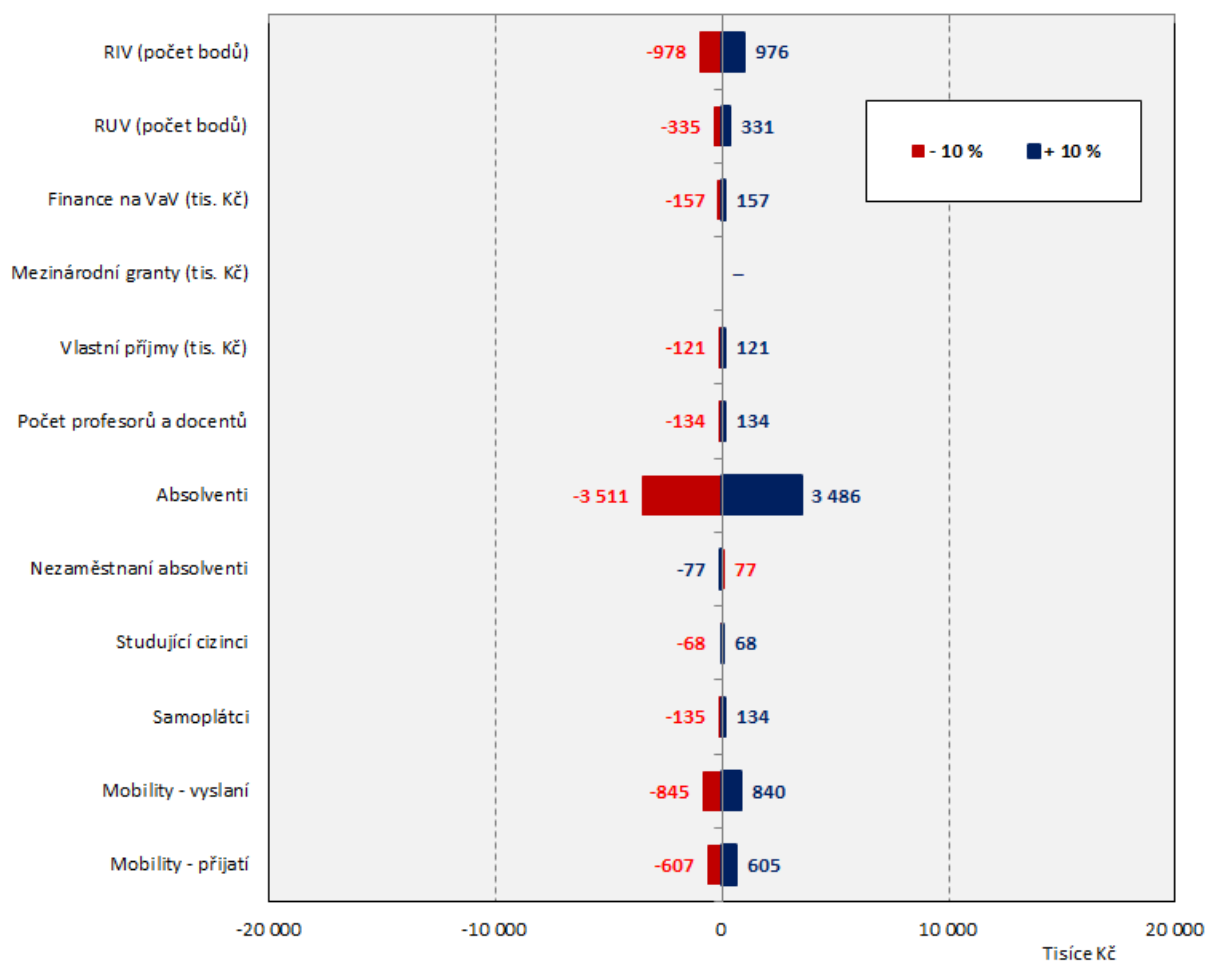

8.8 Univerzita Hradec Králové 2012

Univerzita Hradec Králové	2012	Podíl na všech VVŠ	Zvýšení o 10 %	Změna rozpočtu (v %) K	A+K	Snížení o 10 %	Změna rozpočtu (v %) K	A+K
RIV (počet bodů)	6 473	0.42%	647	0.83%	0.13%	-647	-0.83%	-0.13%
RUV (počet bodů)	0	0.00%	0	0.00%	0.00%	0	0.00%	0.00%
Finance na VaV (tis. Kč)	10 573	0.27%	1 057	0.09%	0.01%	-1 057	-0.09%	-0.01%
Mezinárodní granty (tis. Kč)	0	0.00%	0	0.00%	0.00%	0	0.00%	0.00%
Vlastní příjmy (tis. Kč)	42 468	0.96%	4 247	0.19%	0.03%	-4 247	-0.19%	-0.03%
Počet profesorů a docentů	180	1.79%	18	0.24%	0.04%	-18	-0.24%	-0.04%
Absolventi	2 857	2.77%	286	5.79%	0.92%	-286	-5.82%	-0.92%
<i>Nezaměstnaní absolventi</i>	92	3.72%	9	-0.19%	-0.03%	-9	0.19%	0.03%
Studující cizinci	94	0.35%	9	0.05%	0.01%	-9	-0.05%	-0.01%
Samoplátcí	25	0.72%	3	0.14%	0.02%	-3	-0.14%	-0.02%
Mobility - vyslaní	29 135	2.38%	2 914	1.71%	0.27%	-2 914	-1.72%	-0.27%
Mobility - přijatí	12 454	0.96%	1 245	0.70%	0.11%	-1 245	-0.70%	-0.11%
Příspěvek A+K (tis. Kč)	290 218	1.88%	-	-	1.54%	-	-	-1.55%
Celkový počet normativních studentů	9 994	1.97%	999	-	8.23%	-999	-	-8.27%

Zdroj: Rozpis rozpočtu vysokých škol na rok 2012 a SVP PedF UK

Univerzita Hradec Králové

Změna výše příspěvku MŠMT (v tis. Kč), 2012

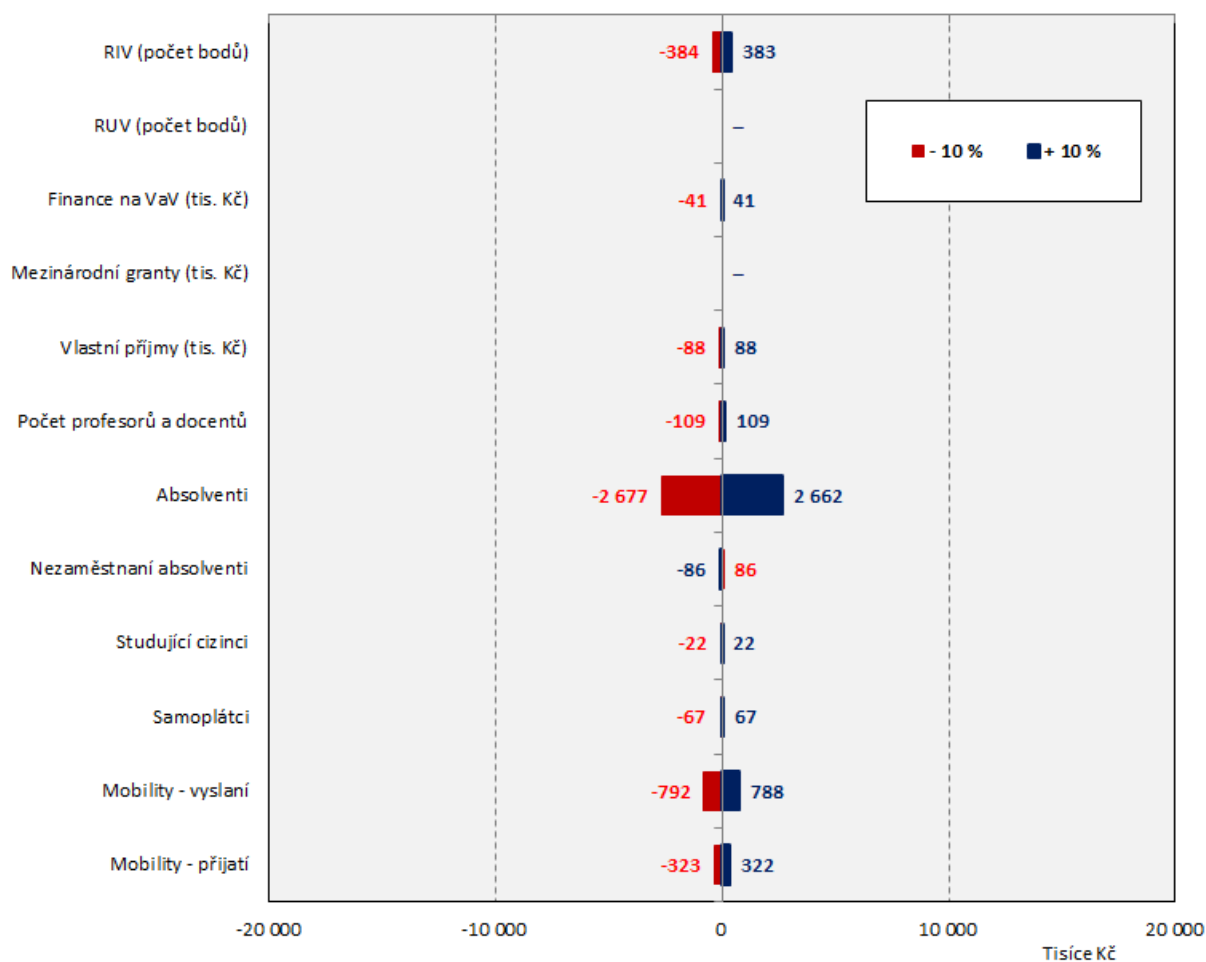

8.9 Slezská univerzita v Opavě 2012

Slezská univerzita v Opavě	2012	Podíl na všech VVŠ	Zvýšení o 10 %	Změna rozpočtu (v %) K	A+K	Snížení o 10 %	Změna rozpočtu (v %) K	A+K
RIV (počet bodů)	10 078	0.66%	1 008	1.66%	0.22%	-1 008	-1.66%	-0.22%
RUV (počet bodů)	0	0.00%	0	0.00%	0.00%	0	0.00%	0.00%
Finance na VaV (tis. Kč)	11 839	0.30%	1 184	0.13%	0.02%	-1 184	-0.13%	-0.02%
Mezinárodní granty (tis. Kč)	0	0.00%	0	0.00%	0.00%	0	0.00%	0.00%
Vlastní příjmy (tis. Kč)	52 333	1.18%	5 233	0.30%	0.04%	-5 233	-0.30%	-0.04%
Počet profesorů a docentů	109	1.09%	11	0.19%	0.02%	-11	-0.19%	-0.02%
Absolventi	2 124	2.06%	212	5.56%	0.74%	-212	-5.58%	-0.74%
<i>Nezaměstnaní absolventi</i>	79	3.20%	8	-0.21%	-0.03%	-8	0.21%	0.03%
Studující cizinci	506	1.90%	51	0.32%	0.04%	-51	-0.32%	-0.04%
Samoplátcí	0	0.00%	0	0.00%	0.00%	0	0.00%	0.00%
Mobility - vyslaní	16 522	1.35%	1 652	1.26%	0.17%	-1 652	-1.26%	-0.17%
Mobility - přijatí	5 629	0.43%	563	0.41%	0.05%	-563	-0.41%	-0.05%
Příspěvek A+K (tis. Kč)	270 754	1.75%	-	-	1.30%	-	-	-1.31%
Celkový počet normativních studentů	9 611	1.90%	961	-	8.49%	-961	-	-8.53%

Zdroj: Rozpis rozpočtu vysokých škol na rok 2012 a SVP PedF UK

Slezská univerzita v Opavě

Změna výše příspěvku MŠMT (v tis. Kč), 2012

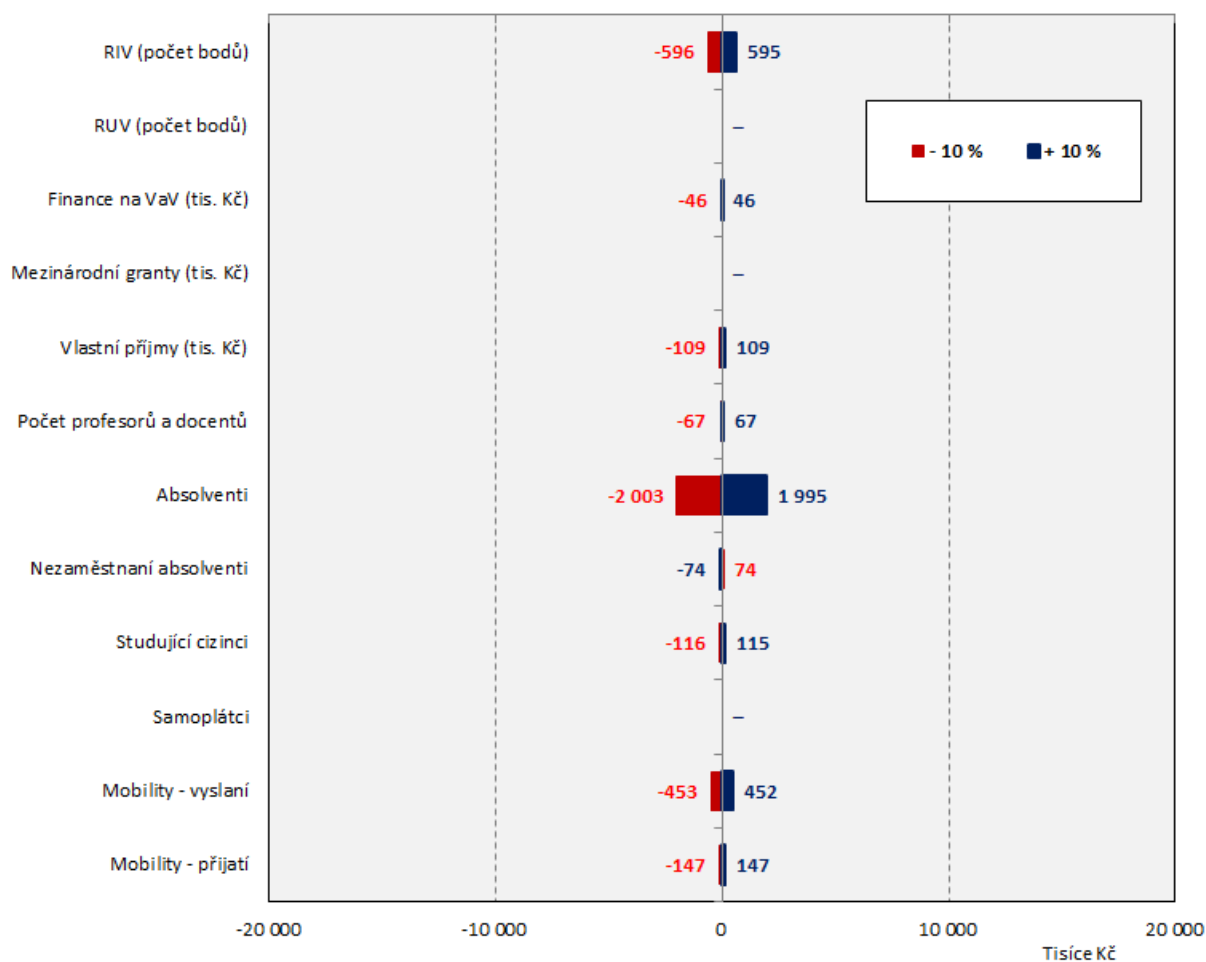

8.10 České vysoké učení technické v Praze 2012

České vysoké učení technické v Praze	2012	Podíl na všech VVŠ	Zvýšení o 10 %	Změna rozpočtu (v %) K	A+K	Snížení o 10 %	Změna rozpočtu (v %) K	A+K
RIV (počet bodů)	203 284	13.34%	20 328	3.47%	0.82%	-20 328	-3.56%	-0.85%
RUV (počet bodů)	5 738	2.21%	574	0.04%	0.01%	-574	-0.04%	-0.01%
Finance na VaV (tis. Kč)	601 968	15.28%	60 197	0.66%	0.16%	-60 197	-0.68%	-0.16%
Mezinárodní granty (tis. Kč)	0	0.00%	0	0.00%	0.00%	0	0.00%	0.00%
Vlastní příjmy (tis. Kč)	556 439	12.59%	55 644	0.34%	0.08%	-55 644	-0.35%	-0.08%
Počet profesorů a docentů	952	9.48%	95	0.18%	0.04%	-95	-0.18%	-0.04%
Absolventi	6 584	6.39%	658	1.97%	0.47%	-658	-2.00%	-0.47%
Nezaměstnaní absolventi	101	4.12%	10	-0.03%	-0.01%	-10	0.03%	0.01%
Studující cizinci	2 034	7.65%	203	0.15%	0.03%	-203	-0.15%	-0.04%
Samoplátcí	105	3.01%	10	0.09%	0.02%	-10	-0.09%	-0.02%
Mobility - vyslaní	81 635	6.66%	8 163	0.71%	0.17%	-8 163	-0.71%	-0.17%
Mobility - přijatí	156 677	12.03%	15 668	1.19%	0.28%	-15 668	-1.22%	-0.29%
Příspěvek A+K (tis. Kč)	1 257 351	8.12%	-	-	2.09%	-	-	-2.13%
Celkový počet normativních studentů	39 256	7.75%	3 926	-	6.98%	-3 926	-	-7.09%

Zdroj: Rozpis rozpočtu vysokých škol na rok 2012 a SVP PedF UK

České vysoké učení technické v Praze

Změna výše příspěvku MŠMT (v tis. Kč), 2012

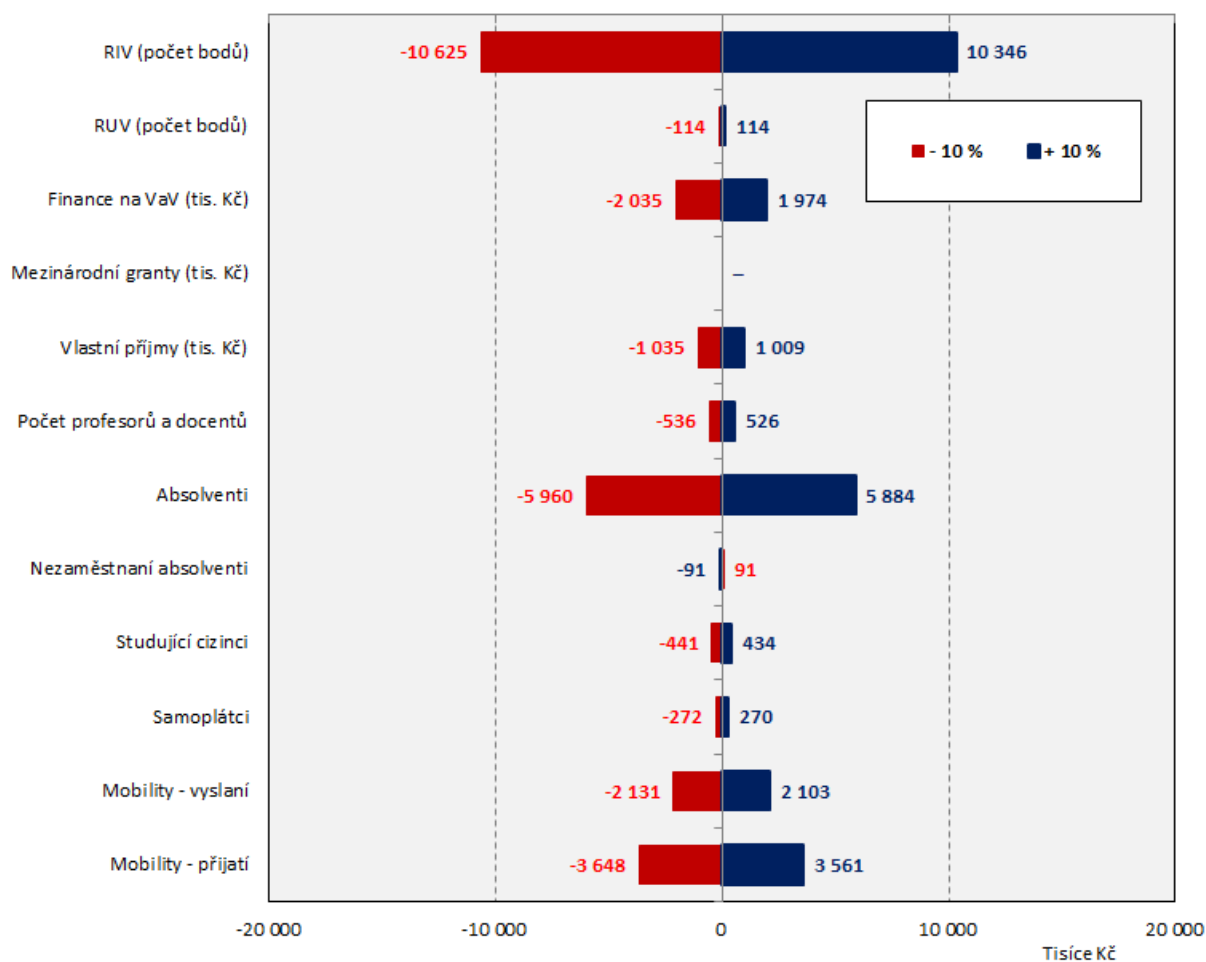

8.11 Vysoká škola chemicko-technologická v Praze 2012

Vysoká škola chemicko-technologická v Praze	2012	Podíl na všech VVŠ	Zvýšení o 10 %	Změna rozpočtu (v %)	Snížení o 10 %	Změna rozpočtu (v %)
				K	A+K	A+K
RIV (počet bodů)	65 034	4.27%	6 503	4.78%	1.24%	-6 503
RUV (počet bodů)	0	0.00%	0	0.00%	0.00%	0
Finance na VaV (tis. Kč)	184 057	4.67%	18 406	0.89%	0.23%	-18 406
Mezinárodní granty (tis. Kč)	0	0.00%	0	0.00%	0.00%	0
Vlastní příjmy (tis. Kč)	119 045	2.69%	11 904	0.31%	0.08%	-11 904
Počet profesorů a docentů	296	2.94%	30	0.23%	0.06%	-30
Absolventi	1 680	1.63%	168	2.05%	0.53%	-168
Nezaměstnaní absolventi	12	0.50%	1	-0.02%	0.00%	-1
Studující cizinci	361	1.36%	36	0.11%	0.03%	-36
Samoplátcí	27	0.78%	3	0.09%	0.02%	-3
Mobility - vyslaní	12 871	1.05%	1 287	0.46%	0.12%	-1 287
Mobility - přijatí	21 457	1.65%	2 146	0.71%	0.18%	-2 146
Příspěvek A+K (tis. Kč)	298 330	1.93%	-	-	2.49%	-
Celkový počet normativních studentů	9 049	1.79%	905	-	7.27%	-905

Zdroj: Rozpis rozpočtu vysokých škol na rok 2012 a SVP PedF UK

Vysoká škola chemicko-technologická v Praze

Změna výše příspěvku MŠMT (v tis. Kč), 2012

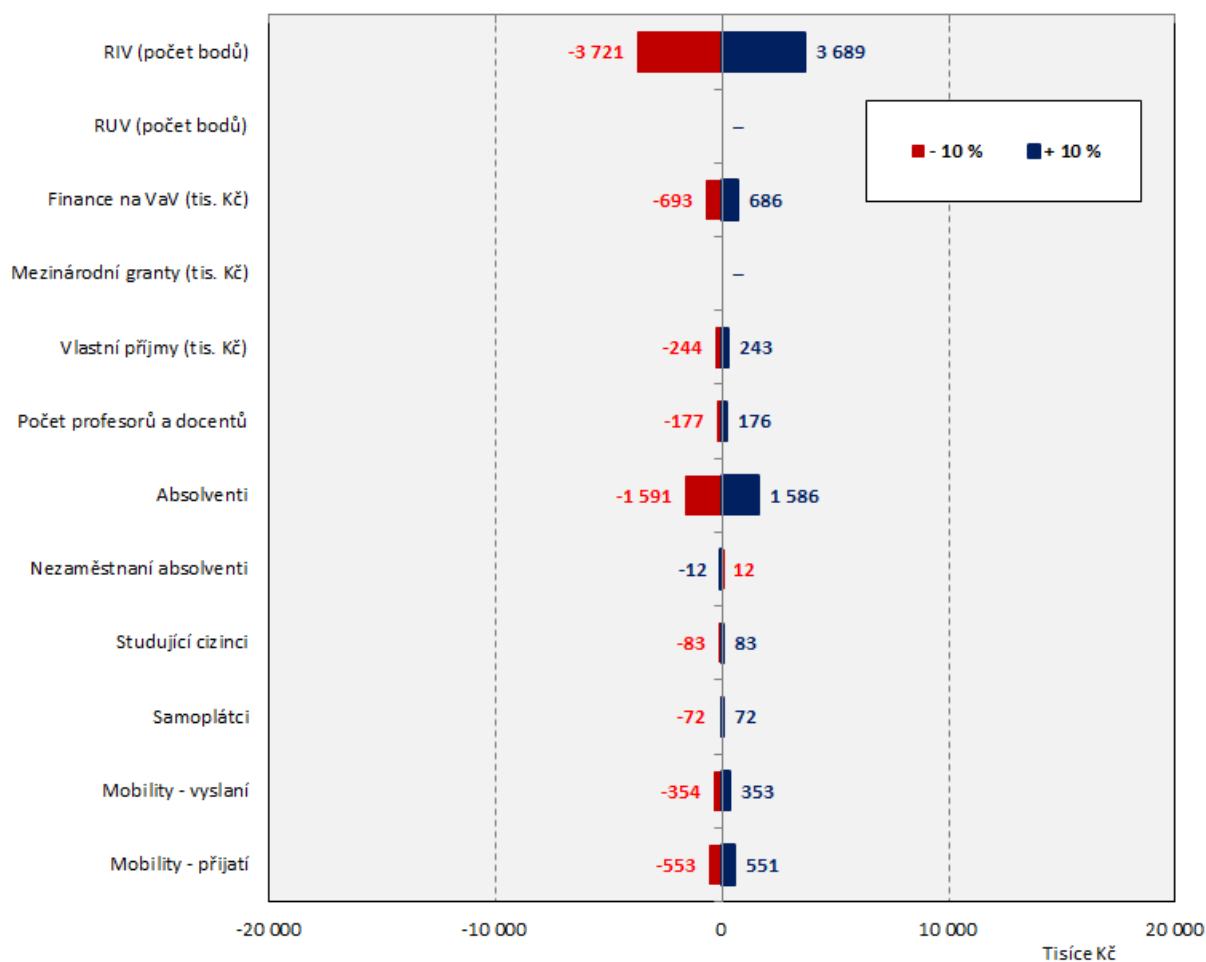

8.12 Západočeská univerzita v Plzni 2012

Západočeská univerzita v Plzni	2012	Podíl na všech VVŠ	Zvýšení o 10 %	Změna rozpočtu (v %)	Snížení o 10 %	Změna rozpočtu (v %)
				K	A+K	A+K
RIV (počet bodů)	50 855	3.34%	5 085	2.51%	0.46%	-5 085
RUV (počet bodů)	16 104	6.22%	1 610	0.26%	0.05%	-1 610
Finance na VaV (tis. Kč)	156 153	3.96%	15 615	0.51%	0.09%	-15 615
Mezinárodní granty (tis. Kč)	0	0.00%	0	0.00%	0.00%	0
Vlastní příjmy (tis. Kč)	105 434	2.39%	10 543	0.19%	0.03%	-10 543
Počet profesorů a docentů	376	3.74%	38	0.19%	0.03%	-38
Absolventi	5 319	5.16%	532	4.16%	0.76%	-532
Nezaměstnaní absolventi	147	5.99%	15	-0.12%	-0.02%	-15
Studující cizinci	387	1.46%	39	0.08%	0.01%	-39
Samoplátcí	0	0.00%	0	0.00%	0.00%	0
Mobility - vyslaní	47 888	3.91%	4 789	1.10%	0.20%	-4 789
Mobility - přijatí	24 632	1.89%	2 463	0.54%	0.10%	-2 463
Příspěvek A+K (tis. Kč)	635 278	4.10%	-	-	1.74%	-
Celkový počet normativních studentů	21 251	4.19%	2 125	-	7.80%	-2 125

Zdroj: Rozpis rozpočtu vysokých škol na rok 2012 a SVP PedF UK

Západočeská univerzita v Plzni Změna výše příspěvku MŠMT (v tis. Kč), 2012

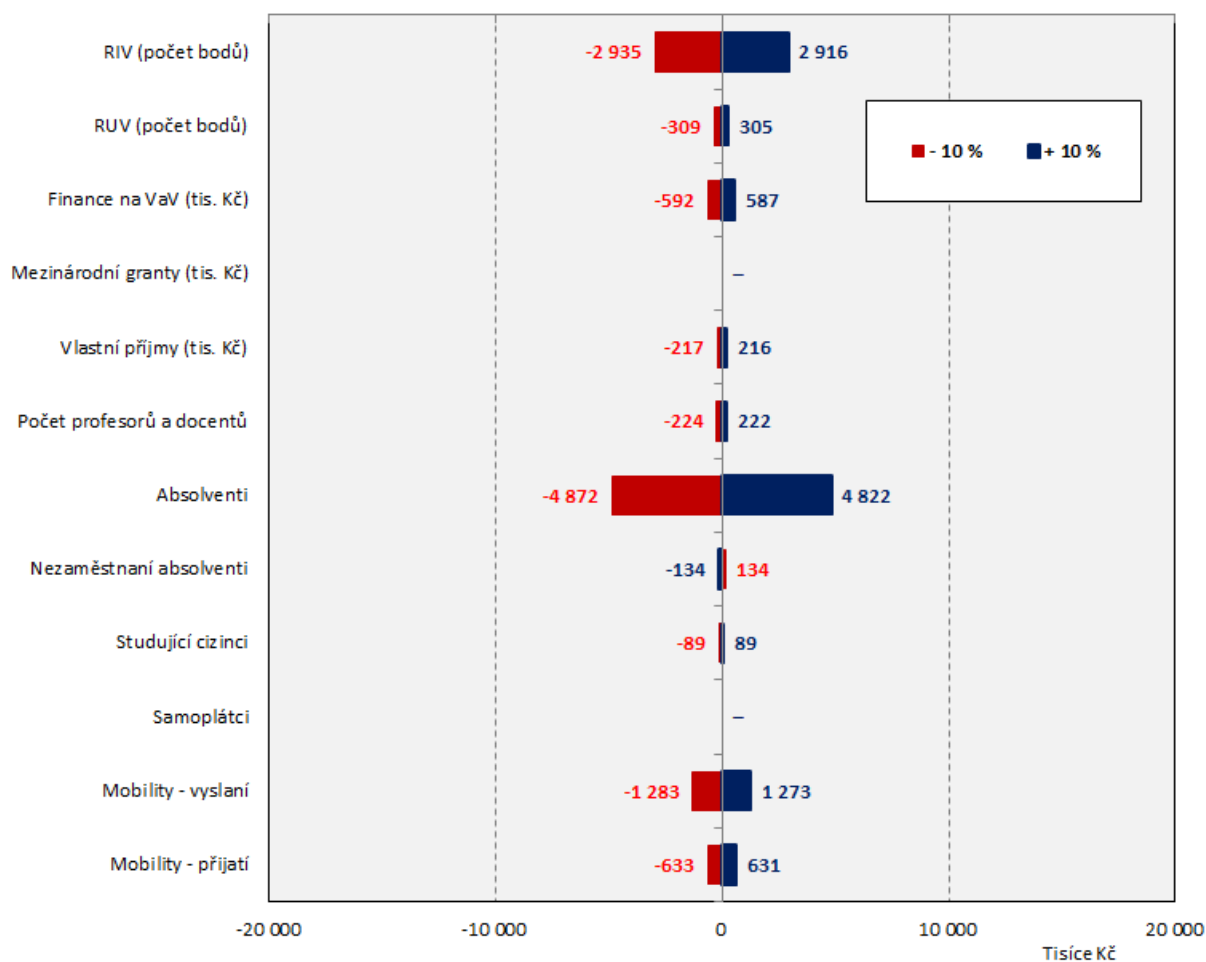

8.13 Technická univerzita v Liberci 2012

Technická univerzita v Liberci	2012	Podíl na všech VVŠ	Zvýšení o 10 %	Změna rozpočtu (v %)	Změna rozpočtu (v %)	Snížení o 10 %	Změna rozpočtu (v %)	Změna rozpočtu (v %)
				K	A+K		K	A+K
RIV (počet bodů)	22 279	1.46%	2 228	2.03%	0.36%	-2 228	-2.04%	-0.36%
RUV (počet bodů)	7 015	2.71%	702	0.22%	0.04%	-702	-0.22%	-0.04%
Finance na VaV (tis. Kč)	122 269	3.10%	12 227	0.72%	0.13%	-12 227	-0.73%	-0.13%
Mezinárodní granty (tis. Kč)	0	0.00%	0	0.00%	0.00%	0	0.00%	0.00%
Vlastní příjmy (tis. Kč)	136 090	3.08%	13 609	0.43%	0.08%	-13 609	-0.43%	-0.08%
Počet profesorů a docentů	280	2.79%	28	0.26%	0.05%	-28	-0.26%	-0.05%
Absolventi	2 605	2.53%	261	3.79%	0.67%	-261	-3.81%	-0.67%
<i>Nezaměstnaní absolventi</i>	66	2.68%	7	-0.10%	-0.02%	-7	0.10%	0.02%
Studující cizinci	500	1.88%	50	0.18%	0.03%	-50	-0.18%	-0.03%
Samoplátcí	6	0.18%	1	0.03%	0.00%	-1	-0.03%	0.00%
Mobility - vyslaní	32 897	2.68%	3 290	1.38%	0.24%	-3 290	-1.39%	-0.25%
Mobility - přijatí	17 605	1.35%	1 760	0.71%	0.12%	-1 760	-0.71%	-0.13%
Příspěvek A+K (tis. Kč)	363 356	2.35%	-	-	1.72%	-	-	-1.73%
Celkový počet normativních studentů	12 243	2.42%	1 224	-	8.02%	-1 224	-	-8.05%

Zdroj: Rozpis rozpočtu vysokých škol na rok 2012 a SVP PedF UK

Technická univerzita v Liberci

Změna výše příspěvku MŠMT (v tis. Kč), 2012

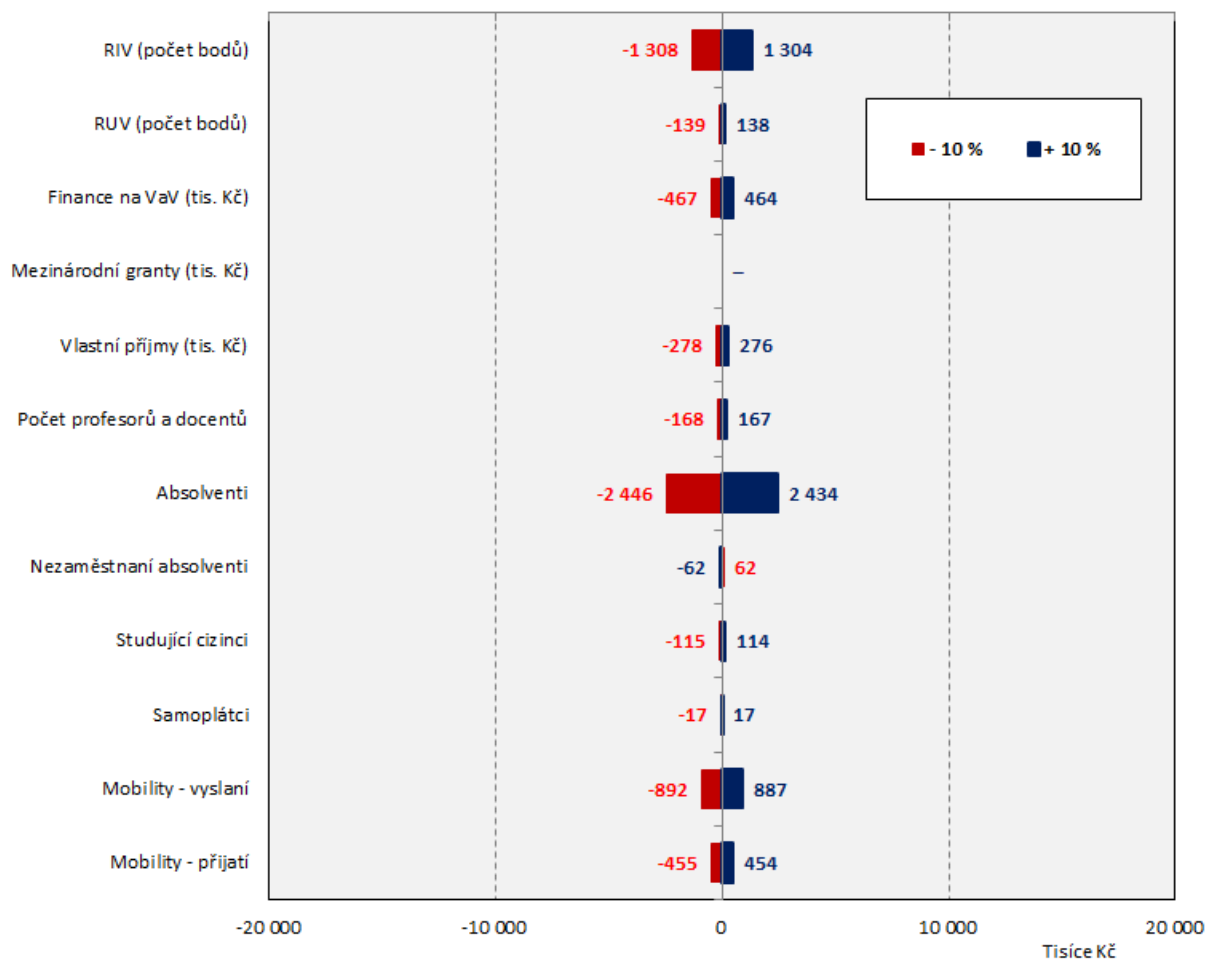

8.14 Univerzita Pardubice 2012

Univerzita Pardubice	2012	Podíl na všech VVŠ	Zvýšení o 10 %	Změna rozpočtu (v %) K	A+K	Snížení o 10 %	Změna rozpočtu (v %) K	A+K
RIV (počet bodů)	46 803	3.07%	4 680	3.54%	0.58%	-4 680	-3.56%	-0.59%
RUV (počet bodů)	0	0.00%	0	0.00%	0.00%	0	0.00%	0.00%
Finance na VaV (tis. Kč)	63 489	1.61%	6 349	0.32%	0.05%	-6 349	-0.32%	-0.05%
Mezinárodní granty (tis. Kč)	0	0.00%	0	0.00%	0.00%	0	0.00%	0.00%
Vlastní příjmy (tis. Kč)	69 070	1.56%	6 907	0.19%	0.03%	-6 907	-0.19%	-0.03%
Počet profesorů a docentů	284	2.83%	28	0.22%	0.04%	-28	-0.22%	-0.04%
Absolventi	2 917	2.83%	292	3.57%	0.59%	-292	-3.59%	-0.59%
<i>Nezaměstnaní absolventi</i>	<i>105</i>	<i>4.26%</i>	<i>10</i>	<i>-0.13%</i>	<i>-0.02%</i>	<i>-10</i>	<i>0.13%</i>	<i>0.02%</i>
Studující cizinci	217	0.82%	22	0.07%	0.01%	-22	-0.07%	-0.01%
Samoplátcí	1	0.01%	0	0.00%	0.00%	0	0.00%	0.00%
Mobility - vyslání	26 764	2.18%	2 676	0.95%	0.16%	-2 676	-0.96%	-0.16%
Mobility - přijetí	24 601	1.89%	2 460	0.83%	0.14%	-2 460	-0.83%	-0.14%
Příspěvek A+K (tis. Kč)	461 977	2.98%	-	-	1.60%	-	-	-1.60%
Celkový počet normativních studentů	15 794	3.12%	1 579	-	8.07%	-1 579	-	-8.12%

Zdroj: Rozpis rozpočtu vysokých škol na rok 2012 a SVP PedF UK

Univerzita Pardubice

Změna výše příspěvku MŠMT (v tis. Kč), 2012

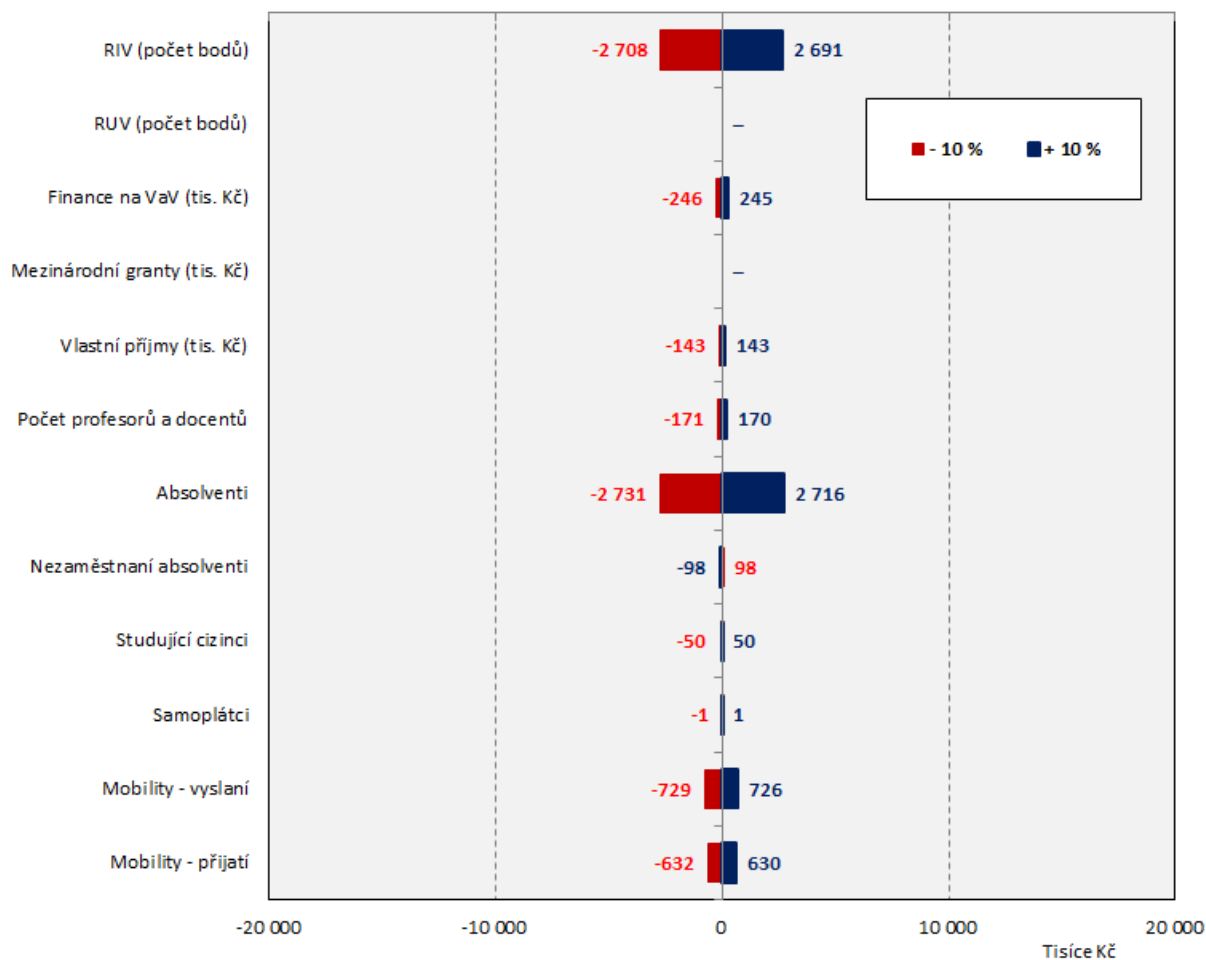

8.15 Vysoké učení technické v Brně 2012

Vysoké učení technické v Brně	2012	Podíl na všech VVŠ	Zvýšení o 10 %	Změna rozpočtu (v %) K	A+K	Snížení o 10 %	Změna rozpočtu (v %) K	A+K
RIV (počet bodů)	124 761	8.19%	12 476	3.05%	0.64%	-12 476	-3.10%	-0.65%
RUV (počet bodů)	18 704	7.22%	1 870	0.16%	0.03%	-1 870	-0.16%	-0.03%
Finance na VaV (tis. Kč)	335 628	8.52%	33 563	0.54%	0.11%	-33 563	-0.55%	-0.11%
Mezinárodní granty (tis. Kč)	0	0.00%	0	0.00%	0.00%	0	0.00%	0.00%
Vlastní příjmy (tis. Kč)	379 413	8.58%	37 941	0.33%	0.07%	-37 941	-0.33%	-0.07%
Počet profesorů a docentů	680	6.76%	68	0.17%	0.04%	-68	-0.18%	-0.04%
Absolventi	6 517	6.32%	652	2.63%	0.55%	-652	-2.66%	-0.56%
Nezaměstnaní absolventi	97	3.95%	10	-0.04%	-0.01%	-10	0.04%	0.01%
Studující cizinci	2 531	9.52%	253	0.24%	0.05%	-253	-0.24%	-0.05%
Samoplátcí	17	0.49%	2	0.02%	0.00%	-2	-0.02%	0.00%
Mobility - vyslaní	95 673	7.80%	9 567	1.10%	0.23%	-9 567	-1.11%	-0.23%
Mobility - přijatí	87 175	6.69%	8 717	0.95%	0.20%	-8 717	-0.97%	-0.20%
Příspěvek A+K (tis. Kč)	1 063 022	6.87%	-	-	1.92%	-	-	-1.94%
Celkový počet normativních studentů	34 427	6.79%	3 443	-	7.33%	-3 443	-	-7.43%

Zdroj: Rozpis rozpočtu vysokých škol na rok 2012 a SVP PedF UK

Vysoké učení technické v Brně
Změna výše příspěvku MŠMT (v tis. Kč), 2012

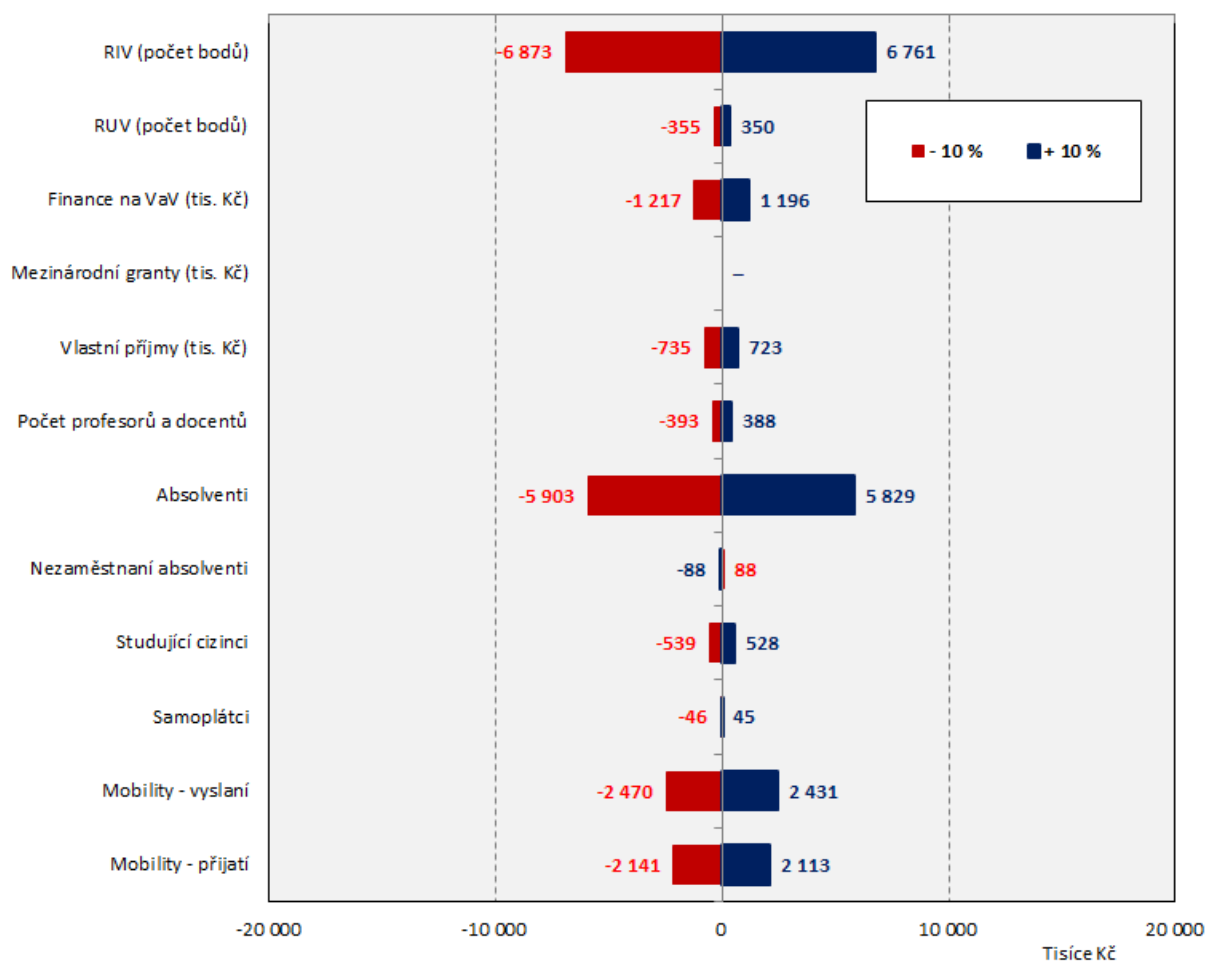

8.16 Vysoká škola báňská – Technická univerzita Ostrava 2012

Vysoká škola báňská - Technická univerzita Ostrava	2012	Podíl na všech VVŠ	Zvýšení o 10 %	Změna rozpočtu (v %) K	A+K	Snížení o 10 %	Změna rozpočtu (v %) K	A+K
RIV (počet bodů)	34 916	2.29%	3 492	1.73%	0.23%	-3 492	-1.74%	-0.23%
RUV (počet bodů)	0	0.00%	0	0.00%	0.00%	0	0.00%	0.00%
Finance na VaV (tis. Kč)	194 647	4.94%	19 465	0.62%	0.08%	-19 465	-0.63%	-0.08%
Mezinárodní granty (tis. Kč)	0	0.00%	0	0.00%	0.00%	0	0.00%	0.00%
Vlastní příjmy (tis. Kč)	205 283	4.64%	20 528	0.35%	0.05%	-20 528	-0.35%	-0.05%
Počet profesorů a docentů	567	5.65%	57	0.28%	0.04%	-57	-0.28%	-0.04%
Absolventi	5 505	5.34%	550	4.26%	0.57%	-550	-4.31%	-0.58%
Nezaměstnaní absolventi	133	5.40%	13	-0.10%	-0.01%	-13	0.10%	0.01%
Studující cizinci	1 166	4.39%	117	0.22%	0.03%	-117	-0.22%	-0.03%
Samoplátcí	32	0.91%	3	0.07%	0.01%	-3	-0.07%	-0.01%
Mobility - vyslaní	40 630	3.31%	4 063	0.93%	0.13%	-4 063	-0.94%	-0.13%
Mobility - přijatí	49 140	3.77%	4 914	1.05%	0.14%	-4 914	-1.06%	-0.14%
Příspěvek A+K (tis. Kč)	869 564	5.62%	-	-	1.28%	-	-	-1.29%
Celkový počet normativních studentů	30 800	6.08%	3 080	-	8.08%	-3 080	-	-8.18%

Zdroj: Rozpis rozpočtu vysokých škol na rok 2012 a SVP PedF UK

Vysoká škola báňská - Technická univerzita Ostrava Změna výše příspěvku MŠMT (v tis. Kč), 2012

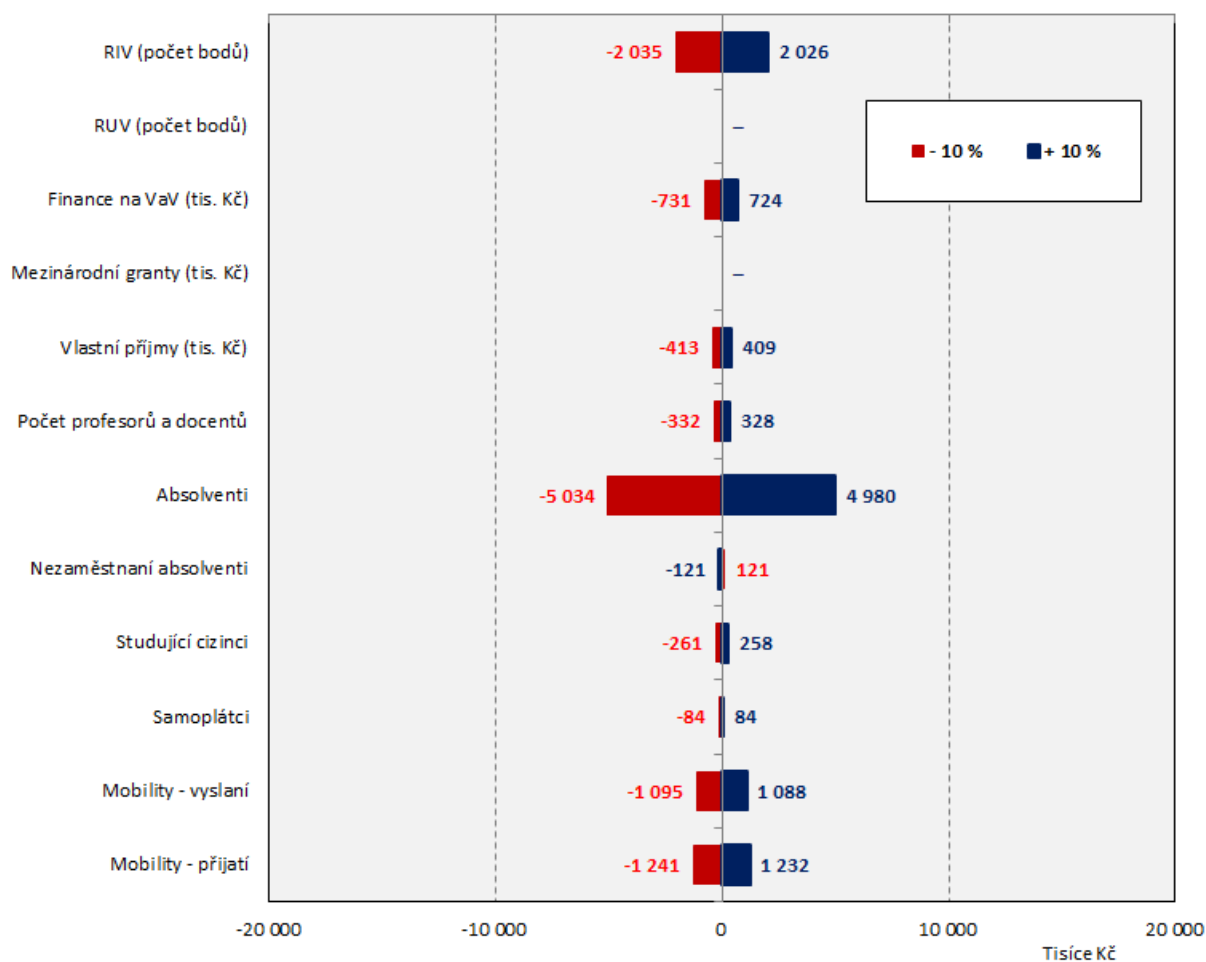

8.17 Univerzita Tomáše Bati ve Zlíně 2012

Univerzita Tomáše Bati ve Zlíně	2012	Podíl na všech VVŠ	Zvýšení o 10 %	Změna rozpočtu (v %) K	A+K	Snížení o 10 %	Změna rozpočtu (v %) K	A+K
RIV (počet bodů)	16 256	1.07%	1 626	1.21%	0.17%	-1 626	-1.21%	-0.17%
RUV (počet bodů)	10 866	4.19%	1 087	0.27%	0.04%	-1 087	-0.27%	-0.04%
Finance na VaV (tis. Kč)	29 289	0.74%	2 929	0.14%	0.02%	-2 929	-0.14%	-0.02%
Mezinárodní granty (tis. Kč)	0	0.00%	0	0.00%	0.00%	0	0.00%	0.00%
Vlastní příjmy (tis. Kč)	48 711	1.10%	4 871	0.13%	0.02%	-4 871	-0.13%	-0.02%
Počet profesorů a docentů	225	2.24%	23	0.17%	0.02%	-23	-0.17%	-0.02%
Absolventi	5 023	4.87%	502	5.77%	0.82%	-502	-5.83%	-0.83%
<i>Nezaměstnaní absolventi</i>	<i>184</i>	<i>7.47%</i>	<i>18</i>	<i>-0.21%</i>	<i>-0.03%</i>	<i>-18</i>	<i>0.21%</i>	<i>0.03%</i>
Studující cizinci	711	2.68%	71	0.20%	0.03%	-71	-0.20%	-0.03%
Samoplátcí	56	1.60%	6	0.18%	0.03%	-6	-0.19%	-0.03%
Mobility - vyslání	30 546	2.49%	3 055	1.04%	0.15%	-3 055	-1.05%	-0.15%
Mobility - přijetí	14 366	1.10%	1 437	0.47%	0.07%	-1 437	-0.47%	-0.07%
Příspěvek A+K (tis. Kč)	556 757	3.60%	-	-	1.36%	-	-	-1.37%
Celkový počet normativních studentů	19 545	3.86%	1 955	-	8.22%	-1 955	-	-8.28%

Zdroj: Rozpis rozpočtu vysokých škol na rok 2012 a SVP PedF UK

Univerzita Tomáše Bati ve Zlíně
Změna výše příspěvku MŠMT (v tis. Kč), 2012

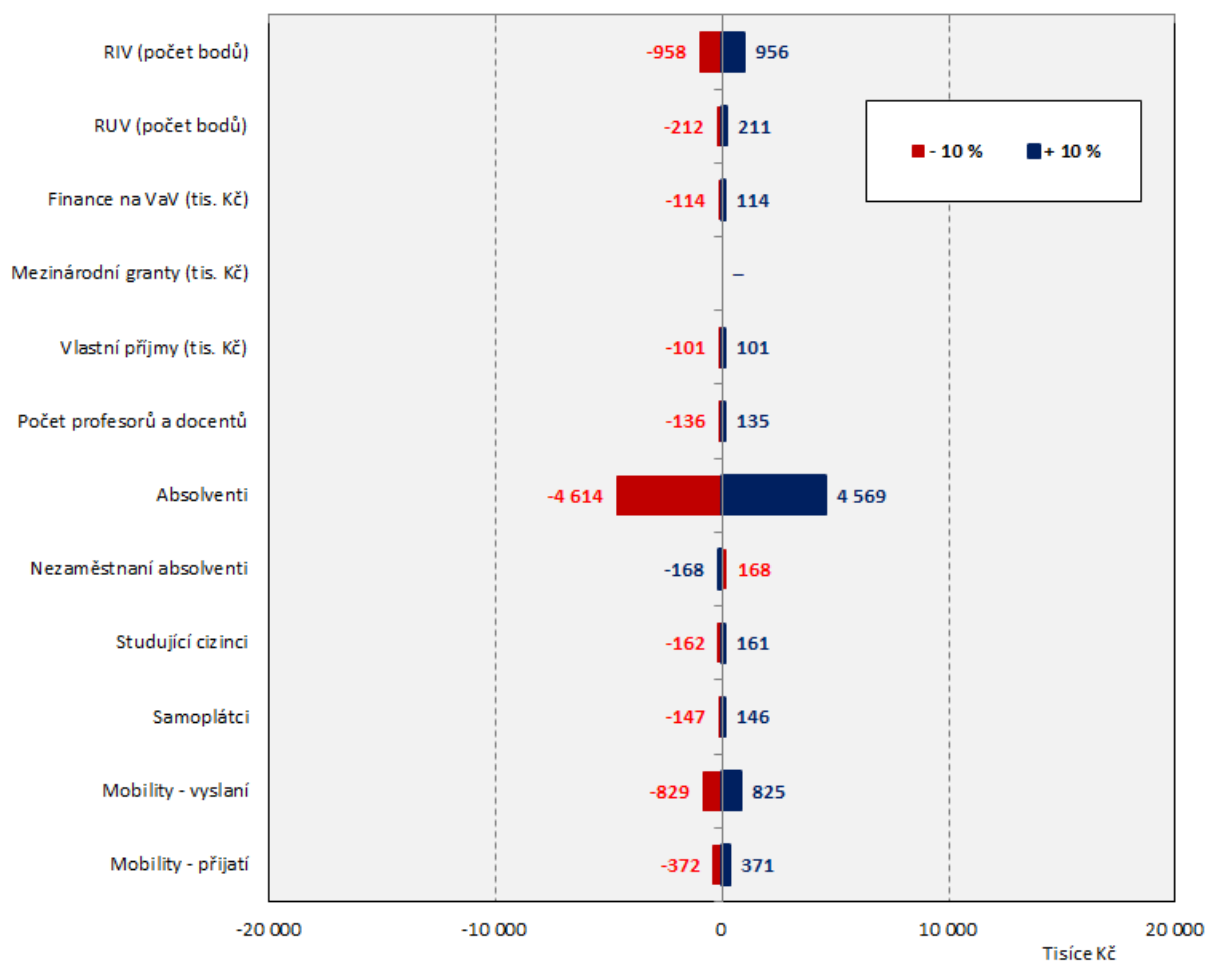

8.18 Vysoká škola ekonomická v Praze 2012

Vysoká škola ekonomická v Praze	2012	Podíl na všech VVŠ	Zvýšení o 10 %	Změna rozpočtu (v %)	Snížení o 10 %	Změna rozpočtu (v %)
RIV (počet bodů)	20 241	1.33%	2 024	1.12%	-2 024	-1.12%
RUV (počet bodů)	0	0.00%	0	0.00%	0	0.00%
Finance na VaV (tis. Kč)	57 832	1.47%	5 783	0.21%	-5 783	-0.21%
Mezinárodní granty (tis. Kč)	0	0.00%	0	0.00%	0	0.00%
Vlastní příjmy (tis. Kč)	193 885	4.39%	19 388	0.37%	-19 388	-0.37%
Počet profesorů a docentů	384	3.82%	38	0.21%	-38	-0.22%
Absolventi	3 884	3.77%	388	3.38%	-388	-3.40%
<i>Nezaměstnaní absolventi</i>	43	1.73%	4	-0.04%	-4	0.04%
Studující cizinci	3 162	11.90%	316	0.61%	-316	-0.62%
Samoplátcí	15	0.43%	2	0.04%	-2	-0.04%
Mobility - vyslání	73 221	5.97%	7 322	1.79%	-7 322	-1.82%
Mobility - přijetí	76 667	5.89%	7 667	1.77%	-7 667	-1.79%
Příspěvek A+K (tis. Kč)	570 489	3.69%	-	1.76%	-	-1.78%
Celkový počet normativních studentů	19 008	3.75%	1 901	7.81%	-1 901	-7.87%

Zdroj: Rozpis rozpočtu vysokých škol na rok 2012 a SVP PedF UK

Vysoká škola ekonomická v Praze
Změna výše příspěvku MŠMT (v tis. Kč), 2012

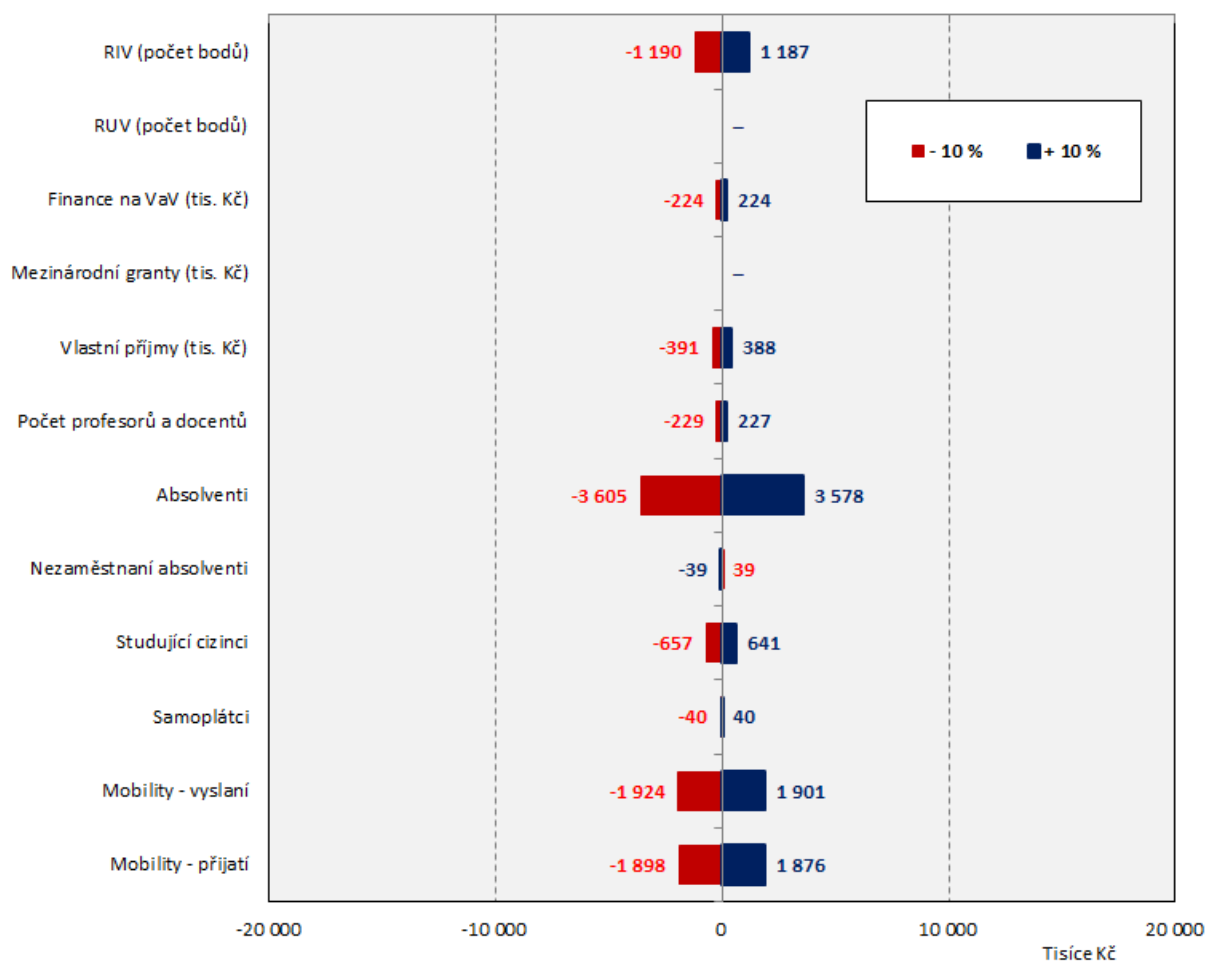

8.19 Česká zemědělská univerzita v Praze 2012

Česká zemědělská univerzita v Praze	2012	Podíl na všech VVŠ	Zvýšení o 10 %	Změna rozpočtu (v %)		Snížení o 10 %	Změna rozpočtu (v %)	
				K	A+K		K	A+K
RIV (počet bodů)	28 676	1.88%	2 868	1.35%	0.19%	-2 868	-1.35%	-0.19%
RUV (počet bodů)	0	0.00%	0	0.00%	0.00%	0	0.00%	0.00%
Finance na VaV (tis. Kč)	90 353	2.29%	9 035	0.28%	0.04%	-9 035	-0.28%	-0.04%
Mezinárodní granty (tis. Kč)	0	0.00%	0	0.00%	0.00%	0	0.00%	0.00%
Vlastní příjmy (tis. Kč)	123 962	2.80%	12 396	0.20%	0.03%	-12 396	-0.20%	-0.03%
Počet profesorů a docentů	302	3.01%	30	0.15%	0.02%	-30	-0.15%	-0.02%
Absolventi	6 187	6.00%	619	4.48%	0.64%	-619	-4.54%	-0.64%
Nezaměstnaní absolventi	118	4.79%	12	-0.09%	-0.01%	-12	0.09%	0.01%
Studující cizinci	830	3.12%	83	0.15%	0.02%	-83	-0.15%	-0.02%
Samoplátcí	22	0.64%	2	0.05%	0.01%	-2	-0.05%	-0.01%
Mobility - vyslaní	66 552	5.43%	6 655	1.40%	0.20%	-6 655	-1.42%	-0.20%
Mobility - přijatí	70 817	5.44%	7 082	1.41%	0.20%	-7 082	-1.42%	-0.20%
Příspěvek A+K (tis. Kč)	873 320	5.64%	-	-	1.34%	-	-	-1.36%
Celkový počet normativních studentů	30 667	6.05%	3 067	-	8.01%	-3 067	-	-8.11%

Zdroj: Rozpis rozpočtu vysokých škol na rok 2012 a SVP PedF UK

Česká zemědělská univerzita v Praze Změna výše příspěvku MŠMT (v tis. Kč), 2012

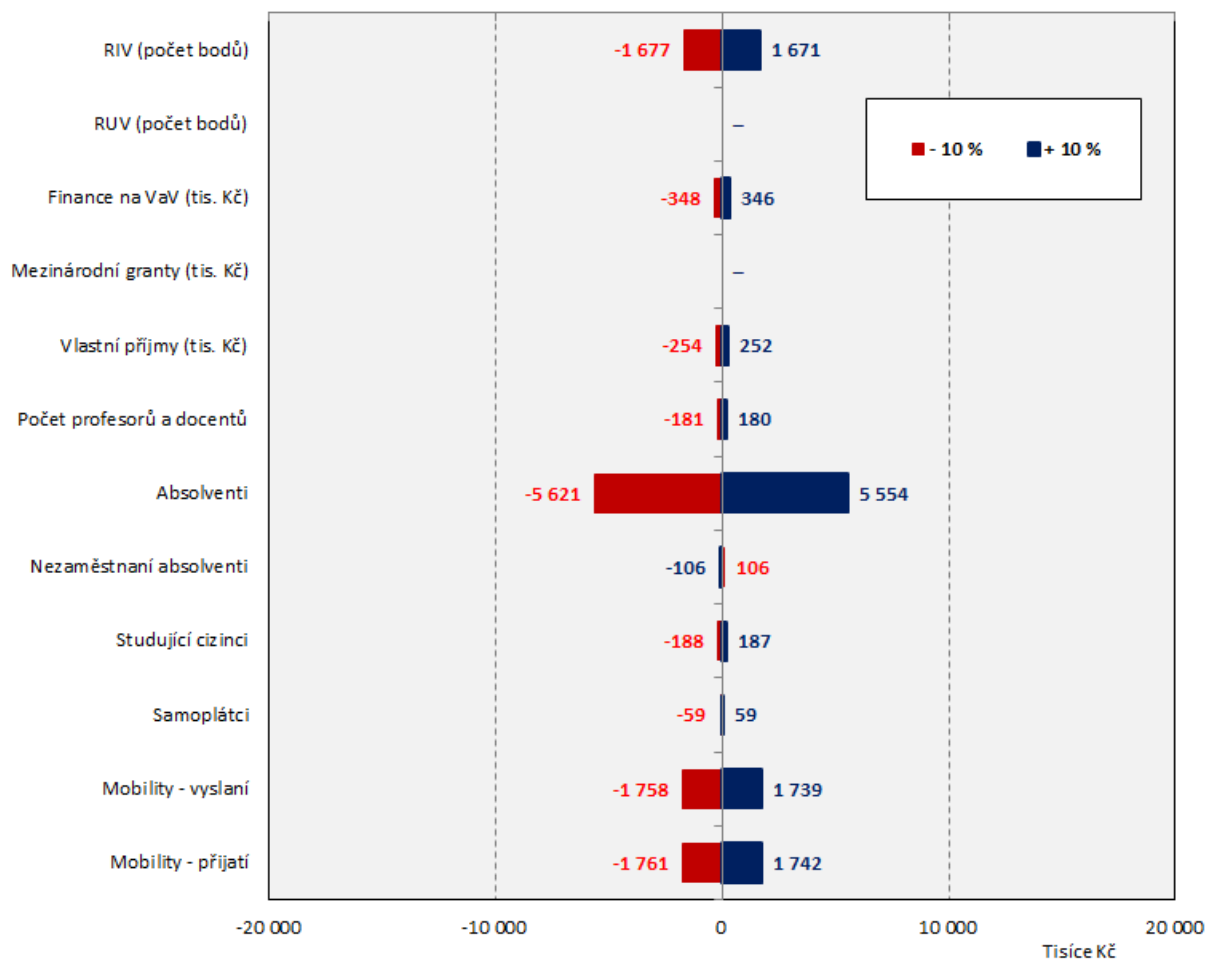

8.20 Mendelova univerzita v Brně 2012

Mendelova univerzita v Brně	2012	Podíl na všech VVŠ	Zvýšení o 10 %	Změna rozpočtu (v %) K	A+K	Snížení o 10 %	Změna rozpočtu (v %) K	A+K
RIV (počet bodů)	28 457	1.87%	2 846	2.02%	0.32%	-2 846	-2.03%	-0.32%
RUV (počet bodů)	0	0.00%	0	0.00%	0.00%	0	0.00%	0.00%
Finance na VaV (tis. Kč)	122 945	3.12%	12 294	0.57%	0.09%	-12 294	-0.57%	-0.09%
Mezinárodní granty (tis. Kč)	0	0.00%	0	0.00%	0.00%	0	0.00%	0.00%
Vlastní příjmy (tis. Kč)	134 624	3.05%	13 462	0.33%	0.05%	-13 462	-0.34%	-0.05%
Počet profesorů a docentů	300	2.98%	30	0.22%	0.03%	-30	-0.22%	-0.04%
Absolventi	3 834	3.72%	383	4.31%	0.69%	-383	-4.35%	-0.69%
<i>Nezaměstnaní absolventi</i>	<i>133</i>	<i>5.40%</i>	<i>13</i>	<i>-0.15%</i>	<i>-0.02%</i>	<i>-13</i>	<i>0.15%</i>	<i>0.02%</i>
Studující cizinci	527	1.98%	53	0.15%	0.02%	-53	-0.15%	-0.02%
Samoplátcí	37	1.07%	4	0.12%	0.02%	-4	-0.12%	-0.02%
Mobility - vyslaní	34 084	2.78%	3 408	1.12%	0.18%	-3 408	-1.13%	-0.18%
Mobility - přijatí	26 442	2.03%	2 644	0.83%	0.13%	-2 644	-0.83%	-0.13%
Příspěvek A+K (tis. Kč)	512 769	3.31%	-	-	1.55%	-	-	-1.55%
Celkový počet normativních studentů	17 630	3.48%	1 763	-	8.08%	-1 763	-	-8.14%

Zdroj: Rozpis rozpočtu vysokých škol na rok 2012 a SVP PedF UK

Mendelova univerzita v Brně

Změna výše příspěvku MŠMT (v tis. Kč), 2012

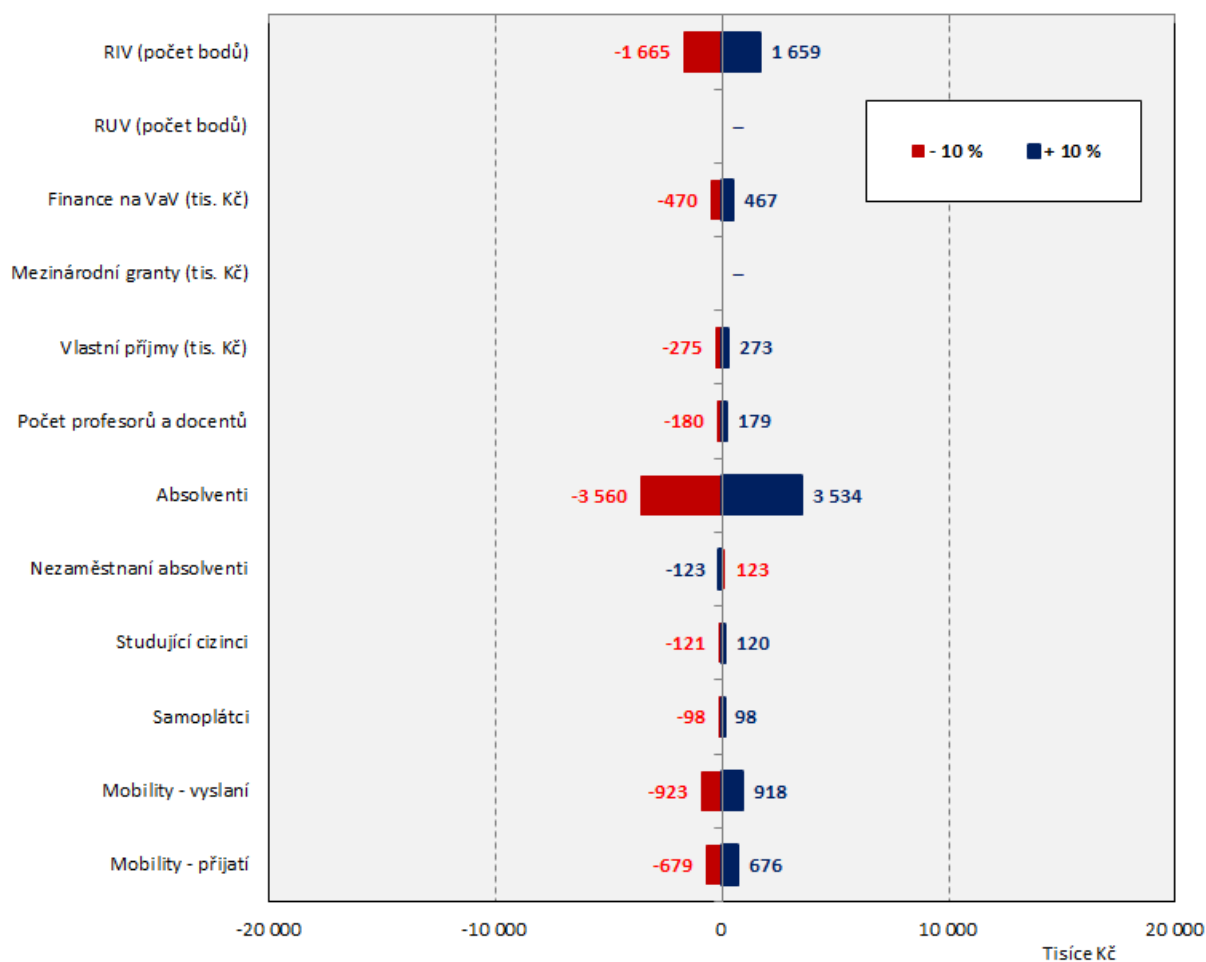

8.21 Akademie múzických umění v Praze 2012

Akademie múzických umění v Praze	2012	Podíl na všech VVŠ	Zvýšení o 10 %	Změna rozpočtu (v %)	Snížení o 10 %	Změna rozpočtu (v %)
RIV (počet bodů)	4 217	0.28%	422	0.55%	-422	-0.11%
RUV (počet bodů)	61 291	23.66%	6 129	2.03%	-6 129	-0.43%
Finance na VaV (tis. Kč)	25 901	0.66%	2 590	0.22%	-2 590	-0.04%
Mezinárodní granty (tis. Kč)	0	0.00%	0	0.00%	0	0.00%
Vlastní příjmy (tis. Kč)	12 857	0.29%	1 286	0.06%	-1 286	-0.01%
Počet profesorů a docentů	250	2.49%	25	0.33%	-25	-0.07%
Absolventi	1 634	1.58%	163	3.37%	-163	-0.69%
Nezaměstnaní absolventi	31	1.26%	3	-0.06%	-3	0.01%
Studující cizinci	174	0.65%	17	0.09%	-17	-0.02%
Samoplátcí	36	1.04%	4	0.21%	-4	-0.04%
Mobility - vyslaní	14 592	1.19%	1 459	0.87%	-1 459	-0.18%
Mobility - přijatí	26 597	2.04%	2 660	1.49%	-2 660	-0.30%
Příspěvek A+K (tis. Kč)	225 378	1.46%	-	1.87%	-	-1.89%
Celkový počet normativních studentů	7 350	1.45%	735	7.84%	-735	-7.87%

Zdroj: Rozpis rozpočtu vysokých škol na rok 2012 a SVP PedF UK

Akademie múzických umění v Praze Změna výše příspěvku MŠMT (v tis. Kč), 2012

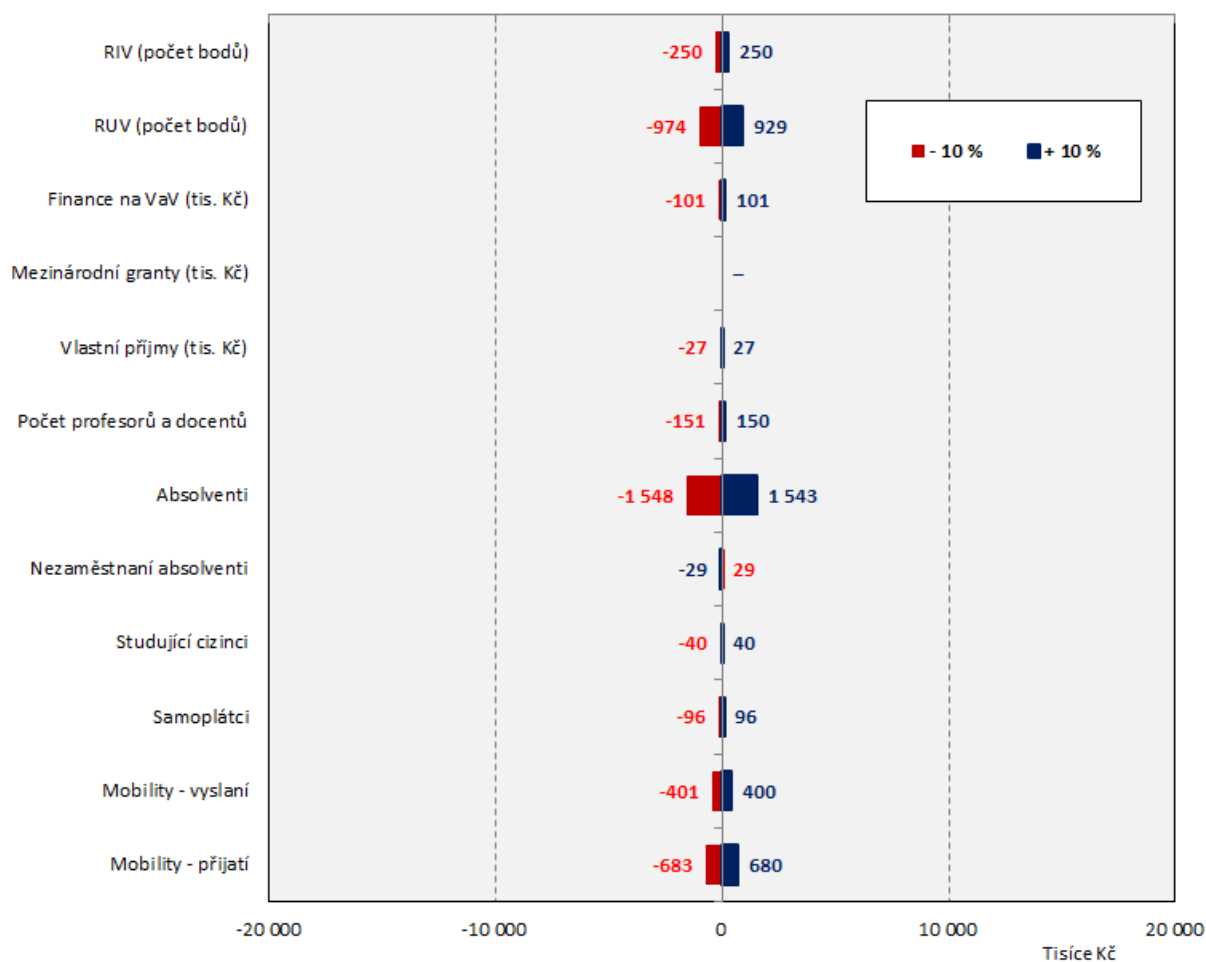

8.22 Akademie výtvarných umění v Praze 2012

Akademie výtvarných umění v Praze	2012	Podíl na všech VVŠ	Zvýšení o 10 %	Změna rozpočtu (v %)		Snížení o 10 %	Změna rozpočtu (v %)	
				K	A+K		K	A+K
RIV (počet bodů)	253	0.02%	25	0.12%	0.03%	-25	-0.12%	-0.03%
RUV (počet bodů)	28 378	10.95%	2 838	4.11%	0.87%	-2 838	-4.21%	-0.89%
Finance na VaV (tis. Kč)	5 148	0.13%	515	0.16%	0.03%	-515	-0.16%	-0.03%
Mezinárodní granty (tis. Kč)	0	0.00%	0	0.00%	0.00%	0	0.00%	0.00%
Vlastní příjmy (tis. Kč)	2 996	0.07%	300	0.05%	0.01%	-300	-0.05%	-0.01%
Počet profesorů a docentů	44	0.43%	4	0.22%	0.05%	-4	-0.22%	-0.05%
Absolventi	342	0.33%	34	2.65%	0.56%	-34	-2.66%	-0.56%
Nezaměstnaní absolventi	19	0.78%	2	-0.15%	-0.03%	-2	0.15%	0.03%
Studující cizinci	28	0.11%	3	0.05%	0.01%	-3	-0.05%	-0.01%
Samoplátcí	0	0.00%	0	0.00%	0.00%	0	0.00%	0.00%
Mobility - vyslaní	4 515	0.37%	452	1.01%	0.21%	-452	-1.01%	-0.21%
Mobility - přijatí	4 970	0.38%	497	1.05%	0.22%	-497	-1.05%	-0.22%
Příspěvek A+K (tis. Kč)	58 507	0.38%	-	-	1.99%	-	-	-2.01%
Celkový počet normativních studentů	1 889	0.37%	189	-	7.86%	-189	-	-7.86%

Zdroj: Rozpis rozpočtu vysokých škol na rok 2012 a SVP PedF UK

Akademie výtvarných umění v Praze Změna výše příspěvku MŠMT (v tis. Kč), 2012

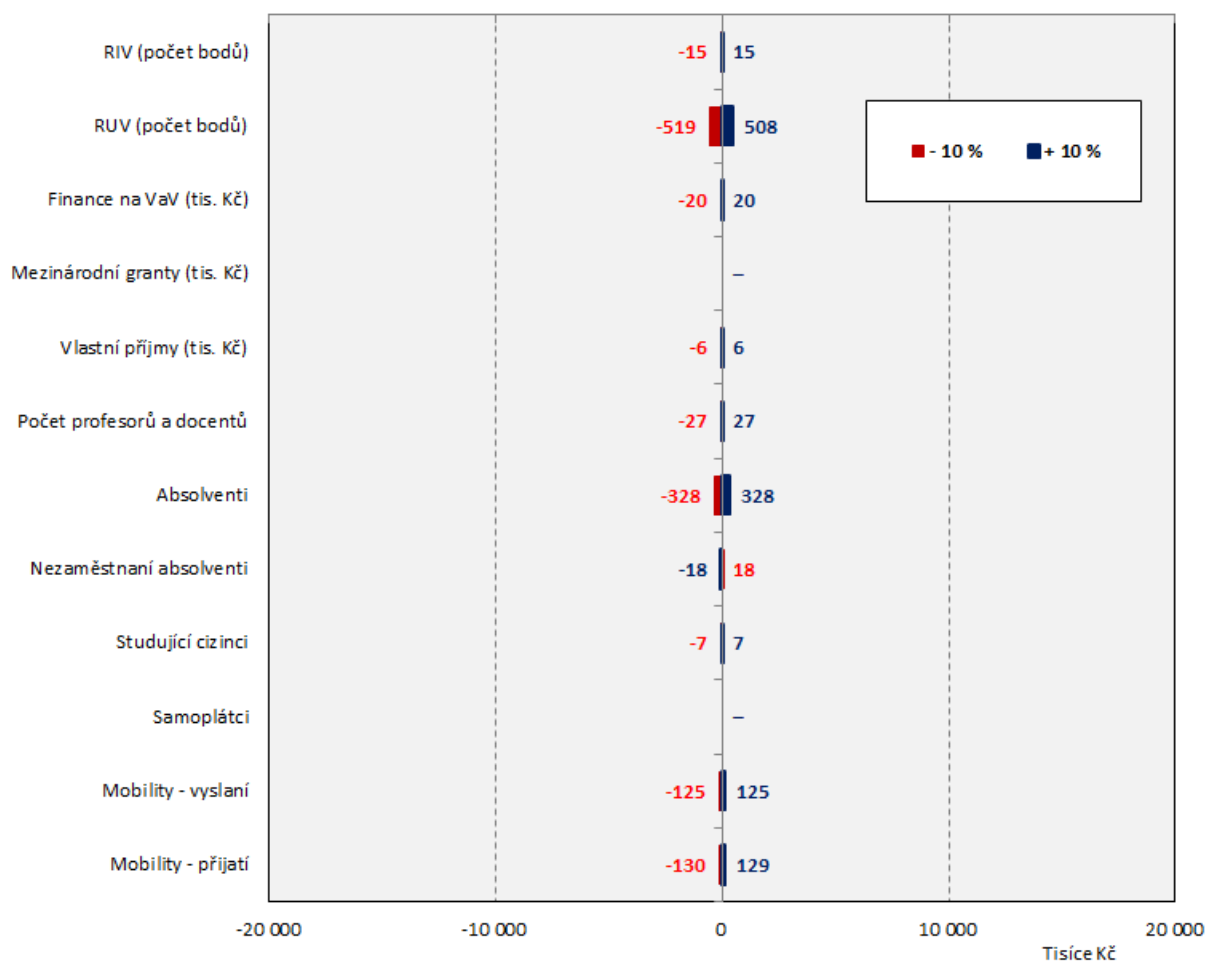

8.23 Vysoká škola umělecko-průmyslová v Praze 2012

Vysoká škola umělecko-průmyslová v Praze	2012	Podíl na všech VVŠ	Zvýšení o 10 %	Změna rozpočtu (v %) K	A+K	Snížení o 10 %	Změna rozpočtu (v %) K	A+K
RIV (počet bodů)	996	0.07%	100	0.34%	0.08%	-100	-0.34%	-0.08%
RUV (počet bodů)	31 448	12.14%	3 145	3.20%	0.72%	-3 145	-3.28%	-0.74%
Finance na VaV (tis. Kč)	1 748	0.04%	175	0.04%	0.01%	-175	-0.04%	-0.01%
Mezinárodní granty (tis. Kč)	0	0.00%	0	0.00%	0.00%	0	0.00%	0.00%
Vlastní příjmy (tis. Kč)	9 778	0.22%	978	0.12%	0.03%	-978	-0.12%	-0.03%
Počet profesorů a docentů	32	0.32%	3	0.11%	0.03%	-3	-0.11%	-0.03%
Absolventi	437	0.42%	44	2.41%	0.54%	-44	-2.41%	-0.54%
Nezaměstnaní absolventi	54	2.21%	5	-0.30%	-0.07%	-5	0.30%	0.07%
Studující cizinci	45	0.17%	4	0.06%	0.01%	-4	-0.06%	-0.01%
Samoplátcí	10	0.29%	1	0.16%	0.04%	-1	-0.16%	-0.04%
Mobility - vyslaní	9 905	0.81%	990	1.57%	0.35%	-990	-1.58%	-0.36%
Mobility - přijatí	10 073	0.77%	1 007	1.51%	0.34%	-1 007	-1.51%	-0.34%
Příspěvek A+K (tis. Kč)	76 819	0.50%	-	-	2.15%	-	-	-2.17%
Celkový počet normativních studentů	2 434	0.48%	243	-	7.70%	-243	-	-7.71%

Zdroj: Rozpis rozpočtu vysokých škol na rok 2012 a SVP PedF UK

Vysoká škola umělecko-průmyslová v Praze

Změna výše příspěvku MŠMT (v tis. Kč), 2012

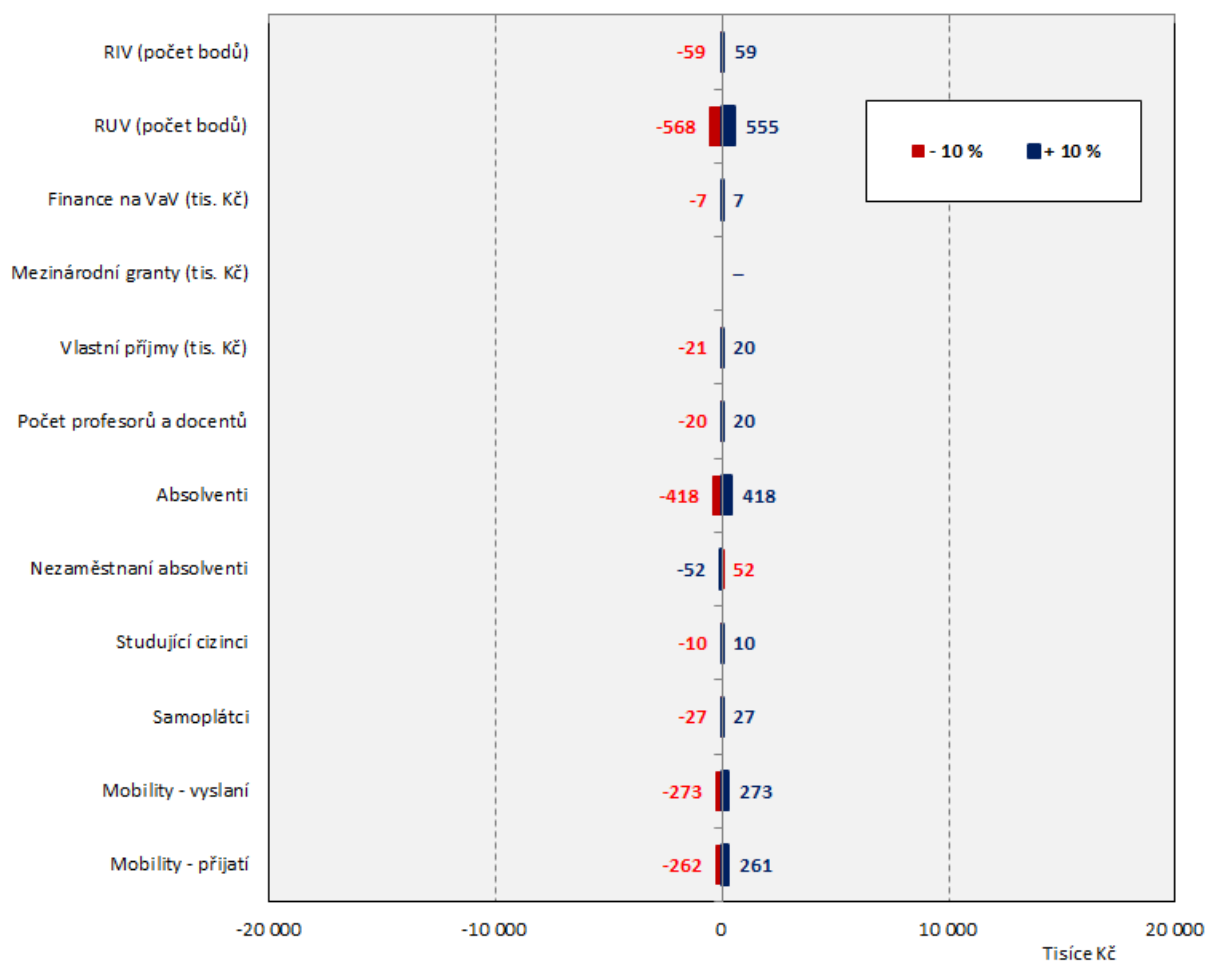

8.24 Janáčkova akademie múzických umění v Brně 2012

Janáčkova akademie múzických umění v Brně	2012	Podíl na všech VVŠ	Zvýšení o 10 %	Změna rozpočtu (v %)		Snížení o 10 %	Změna rozpočtu (v %)	
				K	A+K		K	A+K
RIV (počet bodů)	1 297	0.09%	130	0.31%	0.06%	-130	-0.31%	-0.06%
RUV (počet bodů)	48 314	18.65%	4 831	3.14%	0.63%	-4 831	-3.26%	-0.66%
Finance na VaV (tis. Kč)	1 946	0.05%	195	0.03%	0.01%	-195	-0.03%	-0.01%
Mezinárodní granty (tis. Kč)	0	0.00%	0	0.00%	0.00%	0	0.00%	0.00%
Vlastní příjmy (tis. Kč)	8 150	0.18%	815	0.07%	0.01%	-815	-0.07%	-0.01%
Počet profesorů a docentů	107	1.07%	11	0.26%	0.05%	-11	-0.26%	-0.05%
Absolventi	1 014	0.98%	101	3.86%	0.78%	-101	-3.87%	-0.78%
Nezaměstnaní absolventi	24	0.99%	2	-0.09%	-0.02%	-2	0.09%	0.02%
Studující cizinci	108	0.41%	11	0.10%	0.02%	-11	-0.10%	-0.02%
Samoplátcí	2	0.06%	0	0.02%	0.00%	0	-0.02%	0.00%
Mobility - vyslaní	8 870	0.72%	887	0.98%	0.20%	-887	-0.98%	-0.20%
Mobility - přijatí	3 597	0.28%	360	0.38%	0.08%	-360	-0.38%	-0.08%
Příspěvek A+K (tis. Kč)	123 446	0.80%	-	-	1.85%	-	-	-1.88%
Celkový počet normativních studentů	4 030	0.80%	403	-	7.91%	-403	-	-7.92%

Zdroj: Rozpis rozpočtu vysokých škol na rok 2012 a SVP PedF UK

Janáčkova akademie múzických umění v Brně Změna výše příspěvku MŠMT (v tis. Kč), 2012

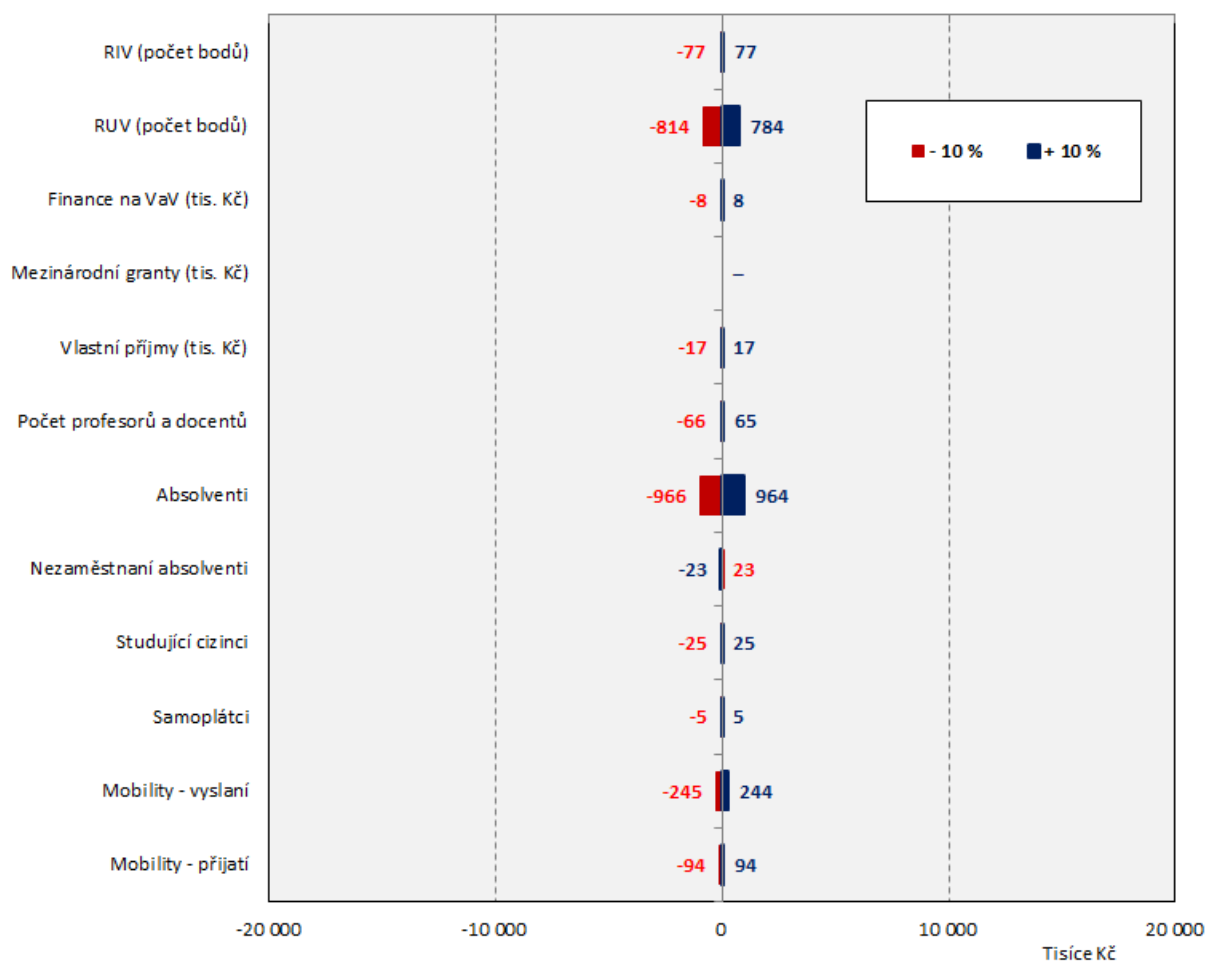

8.25 Vysoká škola polytechnická Jihlava 2012

Vysoká škola polytechnická Jihlava	2012	Podíl na všech VVŠ	Zvýšení o 10 %	Změna rozpočtu (v %) K	A+K	Snížení o 10 %	Změna rozpočtu (v %) K	A+K
RIV (počet bodů)	0	0.00%	0	0.00%	0.00%	0	0.00%	0.00%
RUV (počet bodů)	0	0.00%	0	0.00%	0.00%	0	0.00%	0.00%
Finance na VaV (tis. Kč)	297	0.01%	30	0.02%	0.00%	-30	-0.02%	0.00%
Mezinárodní granty (tis. Kč)	0	0.00%	0	0.00%	0.00%	0	0.00%	0.00%
Vlastní příjmy (tis. Kč)	12 448	0.28%	1 245	0.35%	0.03%	-1 245	-0.35%	-0.03%
Počet profesorů a docentů	24	0.24%	2	0.19%	0.02%	-2	-0.19%	-0.02%
Absolventi	498	0.48%	50	6.31%	0.51%	-50	-6.32%	-0.51%
<i>Nezaměstnaní absolventi</i>	42	1.71%	4	-0.53%	-0.04%	-4	0.53%	0.04%
Studující cizinci	41	0.15%	4	0.13%	0.01%	-4	-0.13%	-0.01%
Samoplátcí	0	0.00%	0	0.00%	0.00%	0	0.00%	0.00%
Mobility - vyslaní	6 817	0.56%	682	2.50%	0.20%	-682	-2.50%	-0.20%
Mobility - přijatí	1 276	0.10%	128	0.44%	0.04%	-128	-0.44%	-0.04%
Příspěvek A+K (tis. Kč)	93 735	0.61%	-	-	0.80%	-	-	-0.80%
Celkový počet normativních studentů	3 527	0.70%	353	-	9.13%	-353	-	-9.14%

Zdroj: Rozpis rozpočtu vysokých škol na rok 2012 a SVP PedF UK

Vysoká škola polytechnická Jihlava Změna výše příspěvku MŠMT (v tis. Kč), 2012

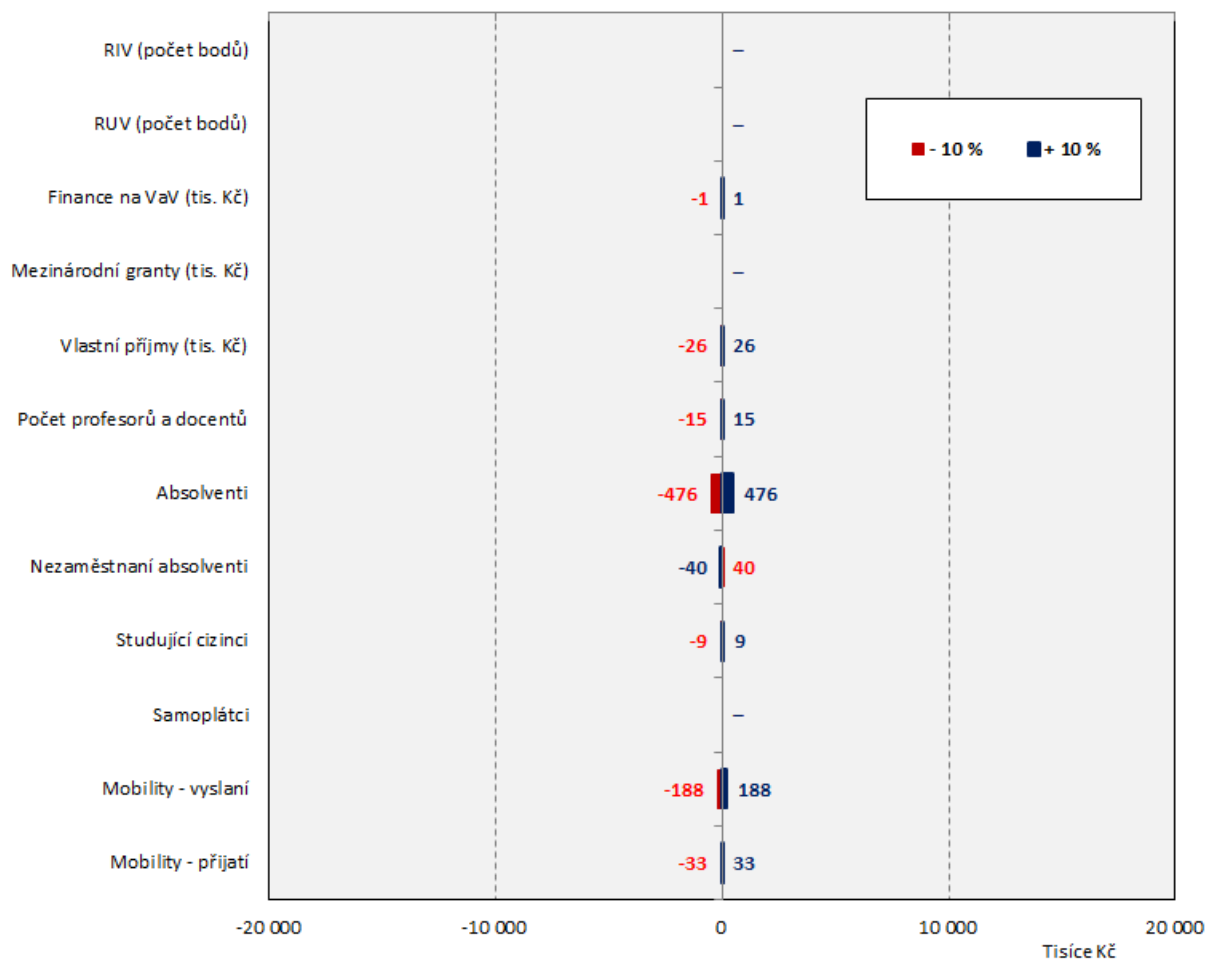

8.26 Vysoká škola technická a ekonomická v Českých Budějovicích 2012

Vysoká škola technická a ekonomická v Českých Budějovicích	2012	Podíl na všech VVŠ	Zvýšení o 10 %	Změna rozpočtu (v %) K	A+K	Snížení o 10 %	Změna rozpočtu (v %) K	A+K
RIV (počet bodů)	64	0.00%	6	0.22%	0.00%	-6	-0.22%	0.00%
RUV (počet bodů)	0	0.00%	0	0.00%	0.00%	0	0.00%	0.00%
Finance na VaV (tis. Kč)	0	0.00%	0	0.00%	0.00%	0	0.00%	0.00%
Mezinárodní granty (tis. Kč)	0	0.00%	0	0.00%	0.00%	0	0.00%	0.00%
Vlastní příjmy (tis. Kč)	5 424	0.12%	542	0.64%	0.01%	-542	-0.64%	-0.01%
Počet profesorů a docentů	13	0.13%	1	0.44%	0.01%	-1	-0.44%	-0.01%
Absolventi	129	0.13%	13	6.95%	0.14%	-13	-6.95%	-0.14%
Nezaměstnaní absolventi	19	0.77%	2	-1.03%	-0.02%	-2	1.03%	0.02%
Studující cizinci	21	0.08%	2	0.28%	0.01%	-2	-0.28%	-0.01%
Samoplátcí	0	0.00%	0	0.00%	0.00%	0	0.00%	0.00%
Mobility - vyslání	793	0.06%	79	1.23%	0.03%	-79	-1.23%	-0.03%
Mobility - přijetí	221	0.02%	22	0.32%	0.01%	-22	-0.32%	-0.01%
Příspěvek A+K (tis. Kč)	86 979	0.56%	-	-	0.21%	-	-	-0.21%
Celkový počet normativních studentů	3 486	0.69%	349	-	9.72%	-349	-	-9.73%

Zdroj: Rozpis rozpočtu vysokých škol na rok 2012 a SVP PedF UK

Vysoká škola technická a ekonomická v Českých Budějovicích Změna výše příspěvku MŠMT (v tis. Kč), 2012

