[redacted]

Od: [redacted]
Odesláno: pátek 15. listopadu 2024 16:27
Komu: [redacted]
Předmět: MSMTEXLUFA

Vážený [redacted],
absolventka studia v programu Vychovatelství pro speciální zařízení nezískala kvalifikaci učitele MŠ. Kvalifikaci získá studiem v programu CŽV uskutečňovaném vysokou školou – Studium k rozšíření odborné kvalifikace zaměřené na přípravu učitelů MŠ.
S pozdravem

[redacted]

[redacted]
Žádost o poskytnutí informace ve smyslu zákona č. 106/1999 Sb., o svobodném přístupu k informacím.
Povinný subjekt:
Ministerstvo školství, mládeže a tělovýchovy
Žadatel:
==========
Jméno: [redacted]
Datum narození: [redacted]
Adresa: [redacted]
==========
Povinný subjekt: Ministerstvo školství, mládeže a tělovýchovy
Žádost o informace podle zákona č. 106/1999 Sb. o svobodném přístupu k informacím.
Vážená paní, vážený pane,
potřebovala bych vědět, jestli osoba s vystudovaným magisterkých oborem Vychovatelství pro speciální zařízení (na [redacted], doba studia 2002-2008, státní zkoužky z Pedagogiky, Speciální pedagogiky, Pedagogiky volného času a Psychologie, povinná praxe mimo jiných i v MŠ během studia) a magisterským oborem Učitelství pro střední školy (v oboru Tělesná výchova a Biologie, [redacted] státnice z oborů Tv a Bio, Pedagogiky a Psychologie) může vykonávat učitelku v MŠ.
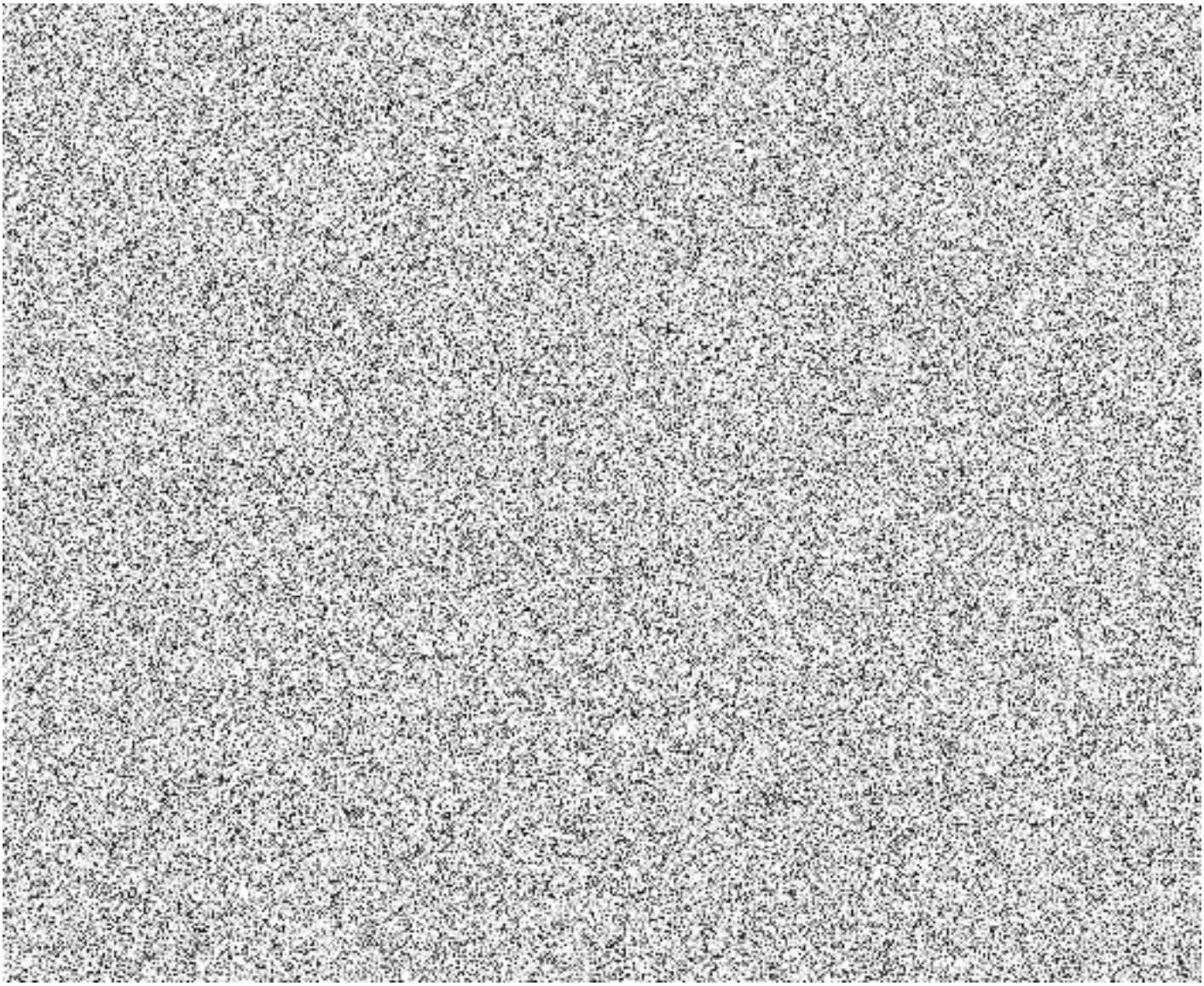
S přátelským pozdravem,