

DOMOVY MLÁDEŽE

Ubytování studenti vyšších odborných škol

Příloha č. 6b

Krajské normativy mzdových prostředků pedagogů v roce 2015 Domovy mládeže - ubytování z VOŠ (v Kč/ubytovaného)

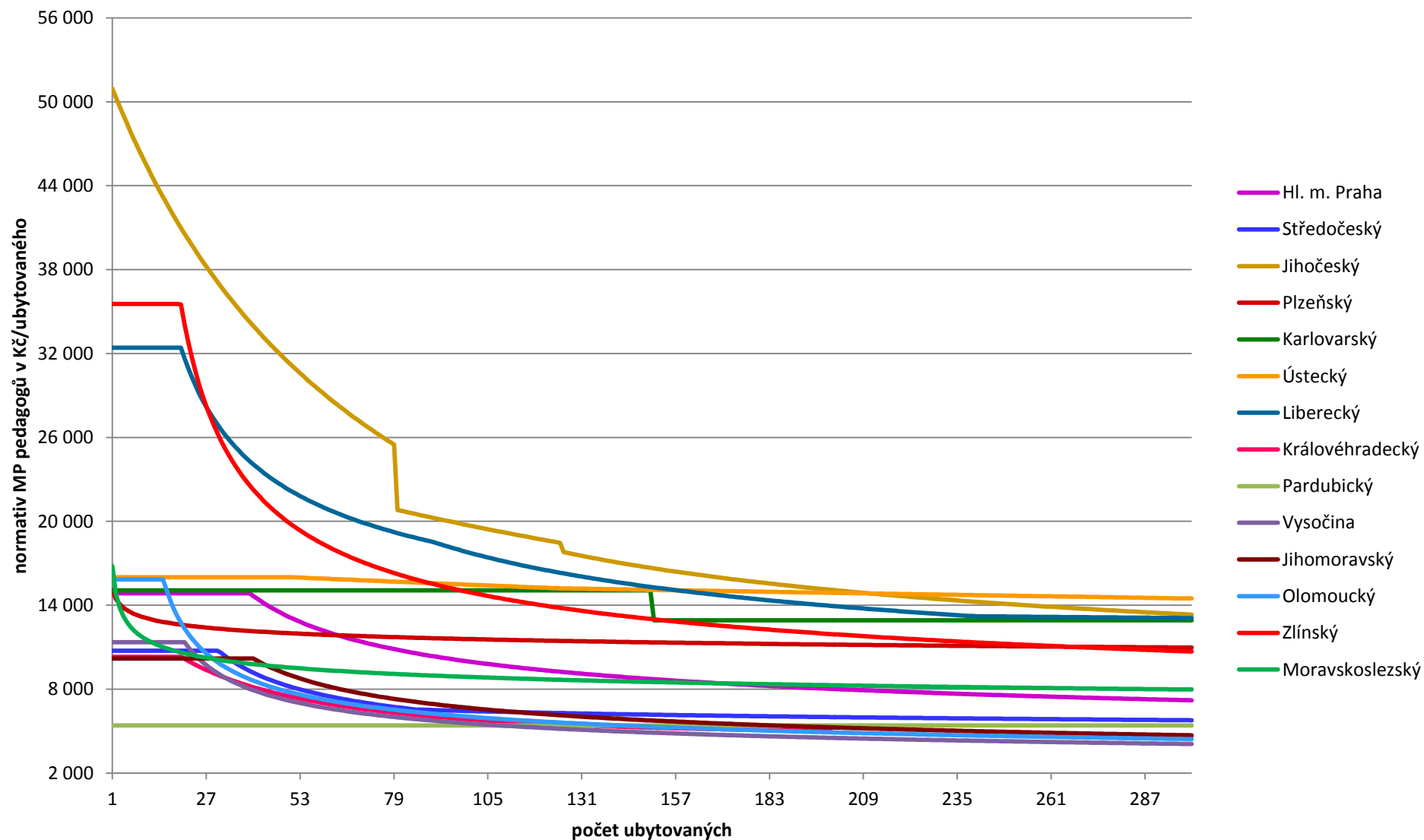

Krajské normativy mzdových prostředků pedagogů v roce 2015 Domovy mládeže - ubytování z VOŠ (v Kč/ubytovaného)

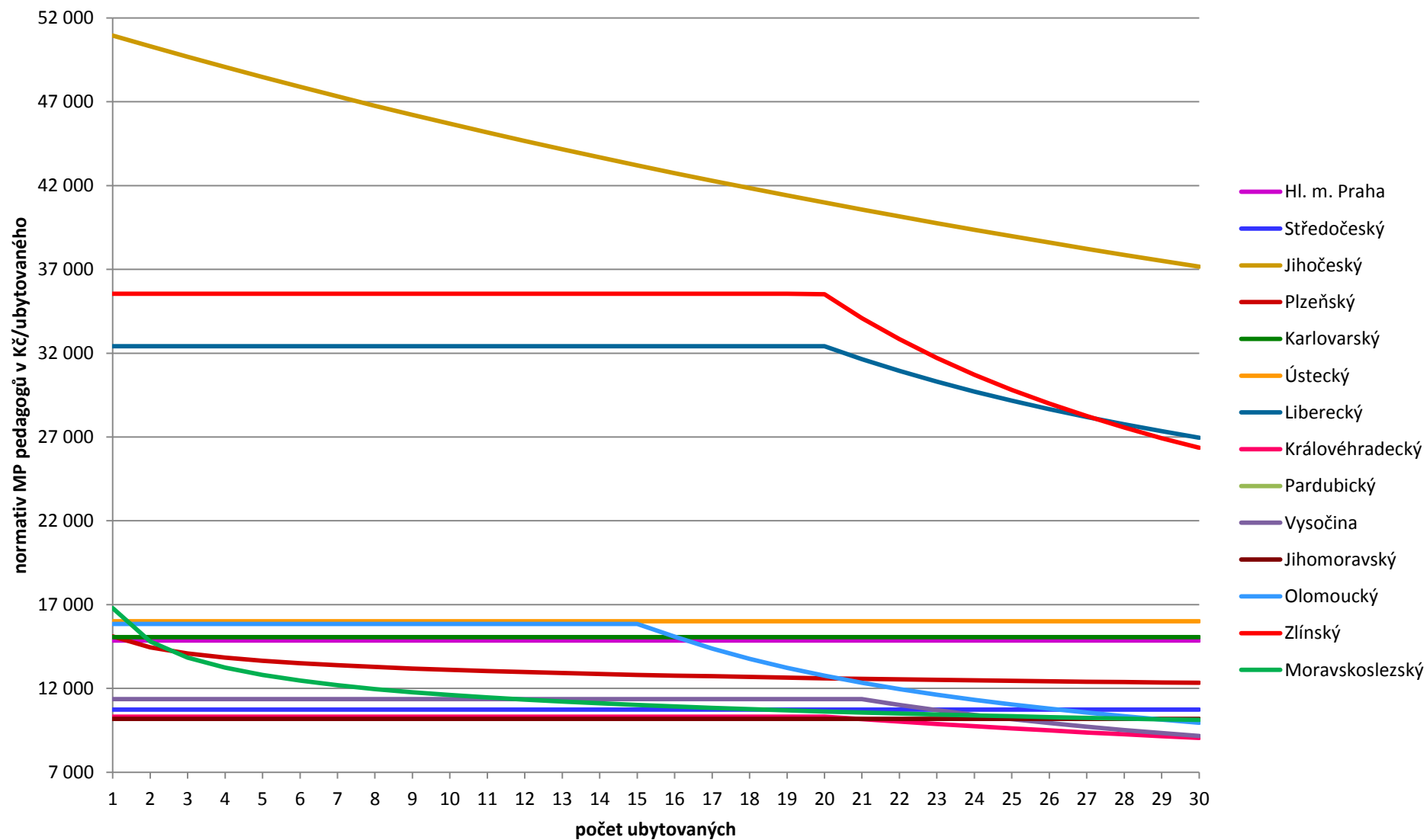

Krajské normativy mzdových prostředků pedagogů v roce 2015 Domovy mládeže - ubytování z VOŠ (v Kč/ubytovaného)

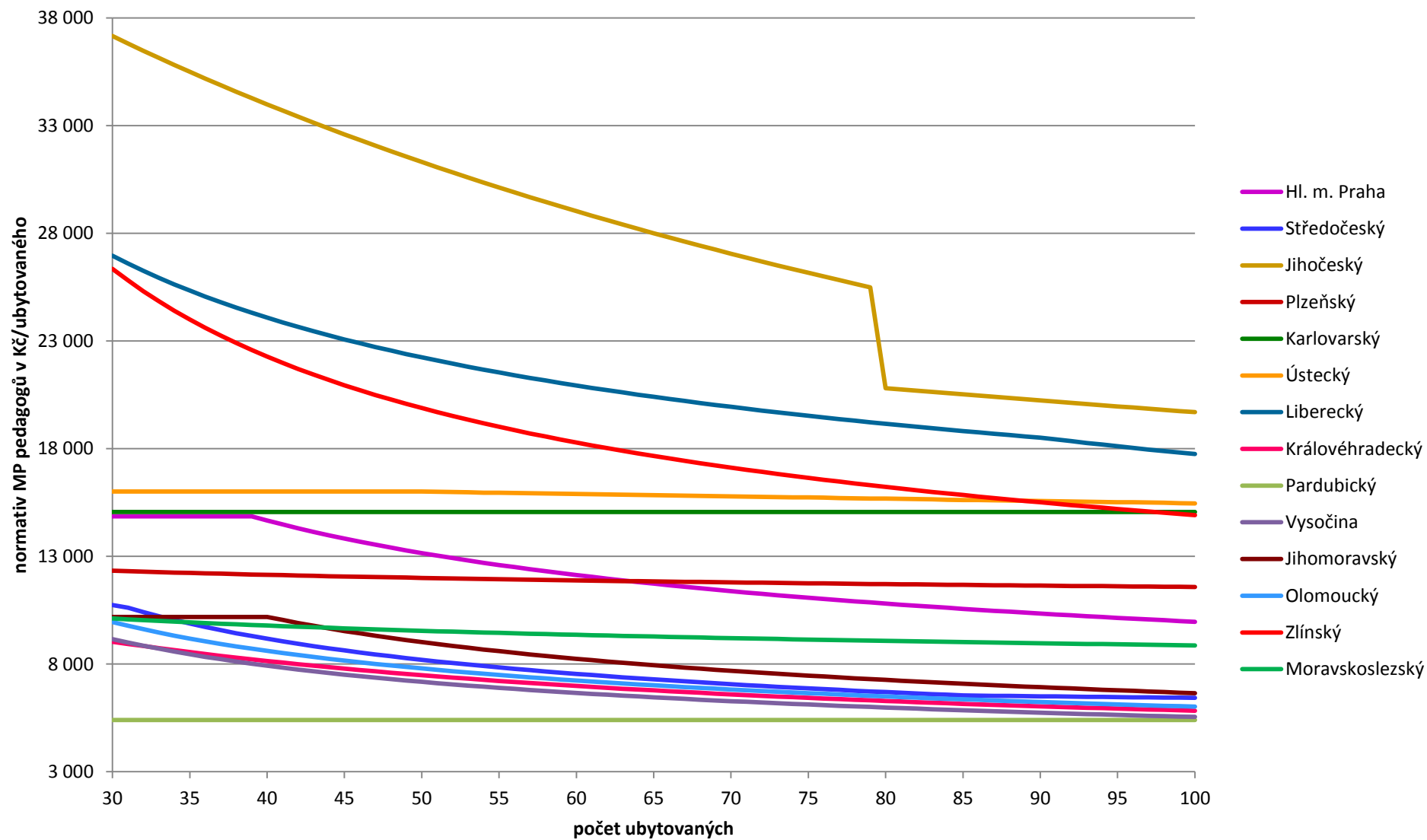

Krajské normativy mzdových prostředků pedagogů v roce 2015 Domovy mládeže - ubytování z VOŠ (v Kč/ubytovaného)

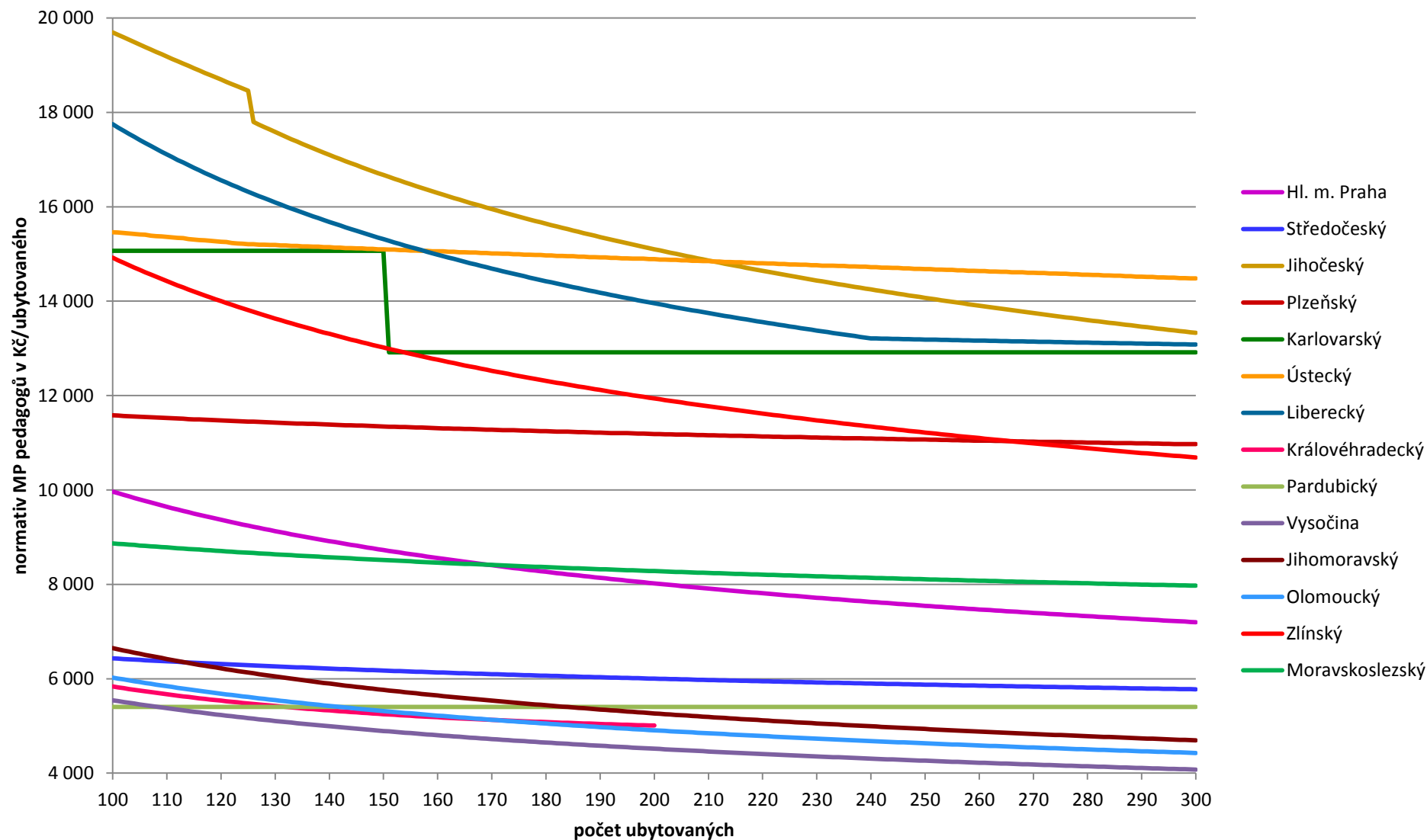

Krajské normativy mzdových prostředků nepedagogů v roce 2015 Domovy mládeže - ubytování z VOŠ (v Kč/ubytovaného)

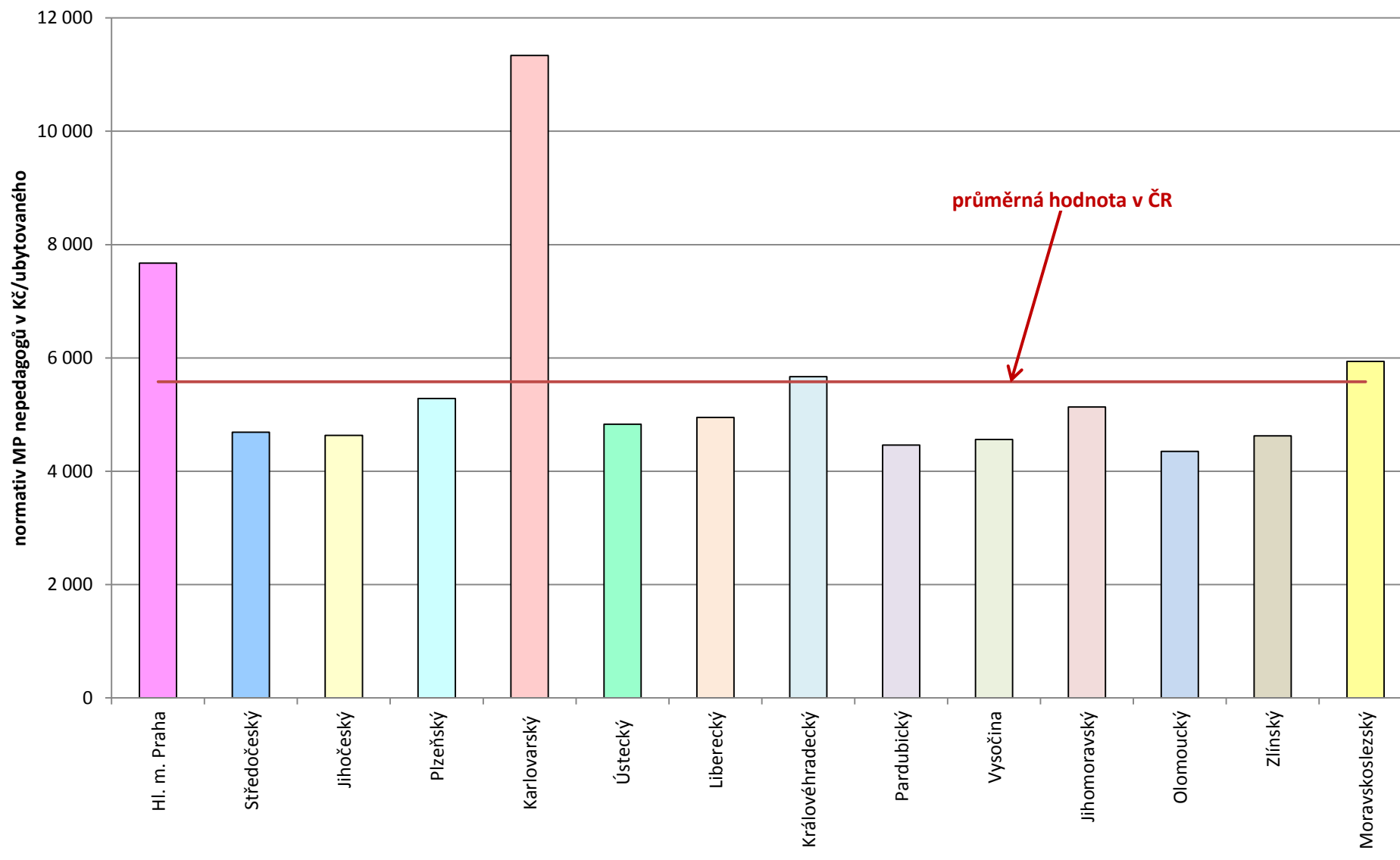

Krajské normativy ONIV v roce 2015 - při počtu 100 ubytovaných Domovy mládeže - ubytování z VOŠ (v Kč/ubytovaného)

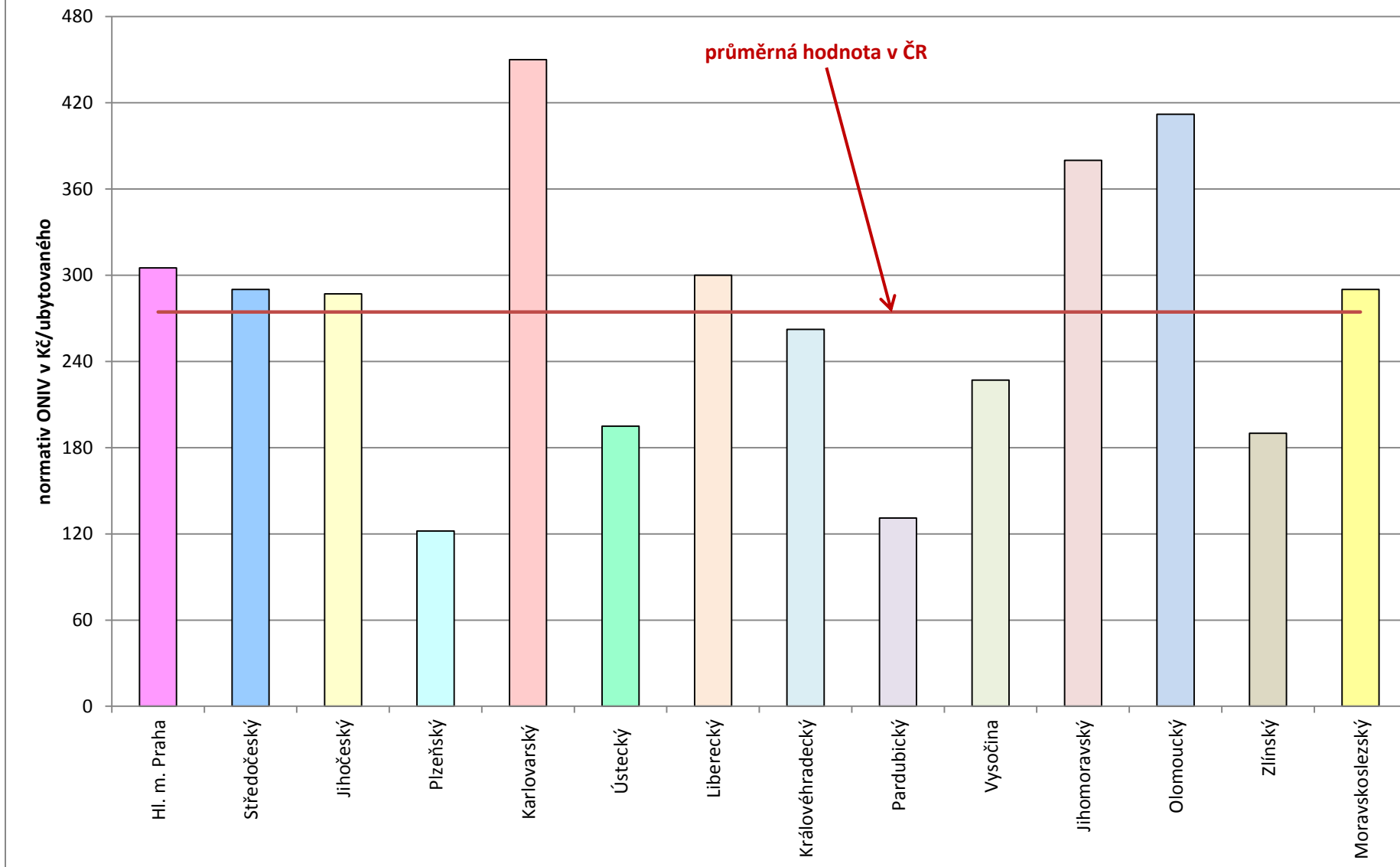

Ukazatel P_p pro stanovení krajského normativu v roce 2015 Domovy mládeže - ubytování z VOŠ (v Kč)

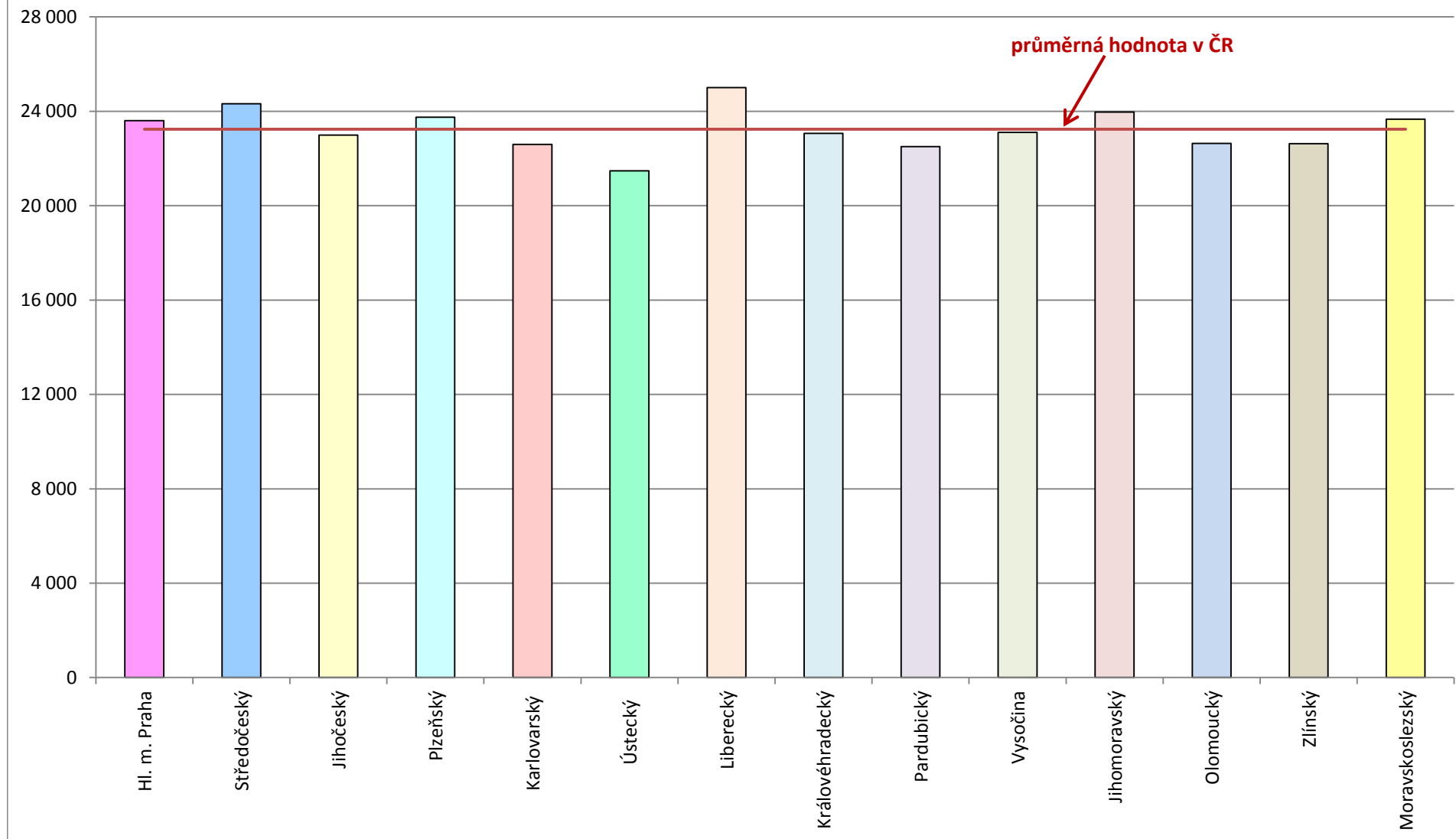

Ukazatel P₀ pro stanovení krajského normativu v roce 2015 Domovy mládeže - ubytování z VOŠ (v Kč)

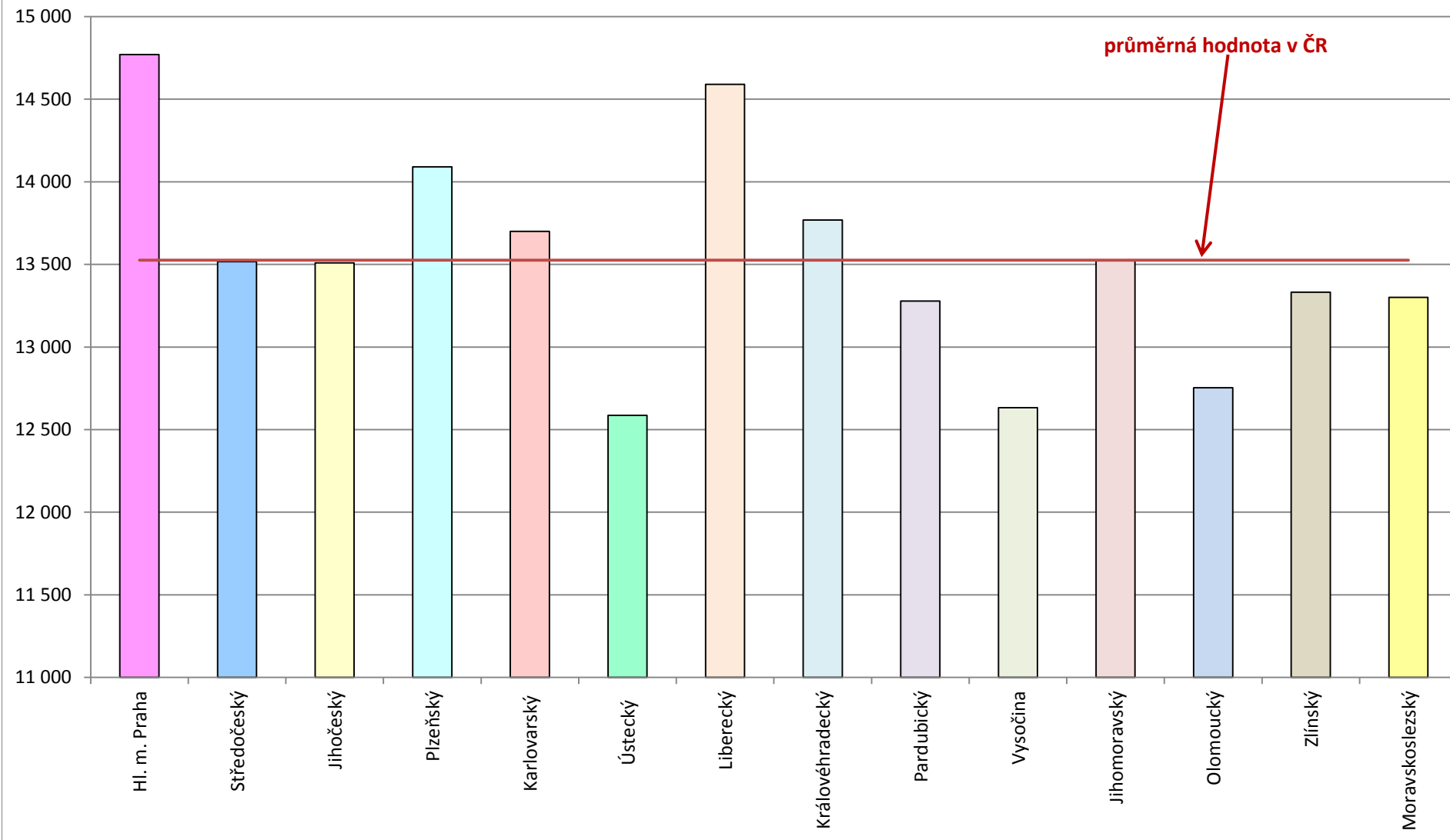

Ukazatel No pro stanovení krajského normativu v roce 2015 Domovy mládeže - ubytování z VOŠ

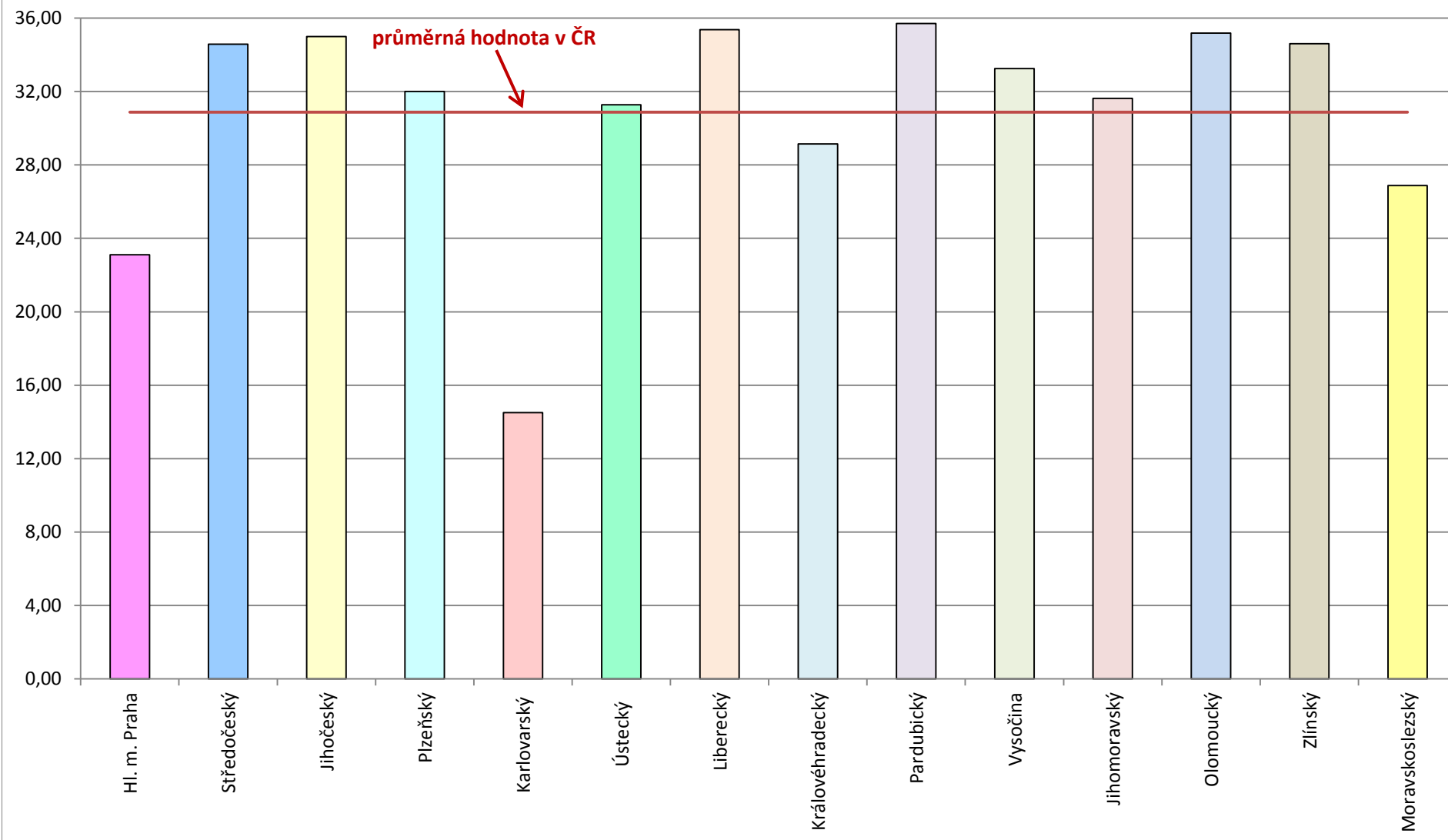

Krajské normativy domovy mládeže VOŠ v roce 2015
(v Kč/ubytovaného)

V	Normativ MP v jednotlivých krajích														Průměr ČR
	Hl. m. Praha	Středočeský	Jihočeský	Píseňský	Karlovarský	Ústecký	Liberecký	Královéhradecký	Pardubický	Vysočina	Jihomoravský	Olomoucký	Zlínský	Moravskoslezský	
10	22 531	15 432	50 323	18 393	26 405	20 838	37 369	15 984	9 865	15 914	15 321	20 201	40 168	17 547	23 307
20	22 531	15 432	45 618	17 889	26 405	20 838	37 369	15 984	9 865	15 914	15 321	17 105	40 140	16 562	22 641
30	22 531	15 432	41 791	17 616	26 405	20 838	31 910	14 707	9 865	13 720	15 321	14 302	30 976	16 059	20 820
40	22 338	13 867	38 617	17 427	26 405	20 838	29 033	13 811	9 865	12 485	15 321	12 962	26 898	15 727	19 685
50	20 827	12 890	35 943	17 284	26 405	20 838	27 192	13 153	9 865	11 734	14 152	12 146	24 511	15 487	18 745
60	19 806	12 235	33 660	17 169	26 405	20 730	25 884	12 652	9 865	11 219	13 379	11 586	22 910	15 299	18 057
70	19 059	11 757	31 686	17 075	26 405	20 613	24 893	12 261	9 865	10 838	12 823	11 171	21 744	15 144	17 524
80	18 482	11 389	25 445	16 998	26 405	20 507	24 107	11 953	9 865	10 542	12 398	10 850	20 849	15 017	16 772
90	18 019	11 193	24 872	16 926	26 405	20 403	23 463	11 706	9 865	10 302	12 060	10 590	20 133	14 906	16 489
100	17 638	11 123	24 329	16 864	26 405	20 291	22 698	11 504	9 865	10 104	11 783	10 374	19 544	14 808	16 238
110	17 317	11 060	23 815	16 808	26 405	20 190	22 059	11 340	9 865	9 936	11 551	10 192	19 049	14 723	16 022
120	17 041	11 004	23 327	16 757	26 405	20 089	21 514	11 204	9 865	9 791	11 353	10 034	18 624	14 647	15 832
130	16 801	10 953	22 216	16 711	26 405	20 018	21 042	11 091	9 865	9 665	11 181	9 897	18 255	14 576	15 620
140	16 589	10 907	21 732	16 670	26 405	19 973	20 629	10 997	9 865	9 553	11 030	9 775	17 931	14 513	15 469
150	16 400	10 864	21 305	16 629	26 405	19 929	20 263	10 918	9 865	9 453	10 897	9 667	17 642	14 454	15 335
160	16 231	10 825	20 924	16 593	24 252	19 884	19 935	10 852	9 865	9 363	10 777	9 570	17 383	14 401	15 061
170	16 078	10 789	20 582	16 562	24 252	19 841	19 640	10 798	9 865	9 282	10 669	9 481	17 149	14 351	14 953
180	15 939	10 755	20 273	16 531	24 252	19 797	19 373	10 750	9 865	9 208	10 571	9 401	16 936	14 304	14 854
190	15 811	10 723	19 991	16 500	24 252	19 754	19 128	10 711	9 865	9 140	10 482	9 327	16 742	14 262	14 763
200	15 694	10 693	19 732	16 469	24 252	19 719	18 904	10 677	9 865	9 077	10 398	9 259	16 562	14 221	14 680
210	15 585	10 665	19 495	16 443	24 252	19 676	18 697		9 865	9 019	10 322	9 196	16 397	14 182	14 907
220	15 484	10 639	19 275	16 417	24 252	19 634	18 506		9 865	8 965	10 252	9 137	16 243	14 146	14 832
230	15 390	10 614	19 071	16 395	24 252	19 591	18 327		9 865	8 914	10 187	9 082	16 100	14 111	14 761
240	15 302	10 590	18 880	16 373	24 252	19 549	18 161		9 865	8 867	10 125	9 031	15 966	14 078	14 695
250	15 219	10 567	18 703	16 352	24 252	19 507	18 137		9 865	8 823	10 069	8 983	15 841	14 047	14 643
260	15 142	10 545	18 536	16 330	24 252	19 466	18 114		9 865	8 781	10 014	8 937	15 723	14 018	14 594
270	15 069	10 525	18 379	16 309	24 252	19 432	18 092		9 865	8 742	9 963	8 894	15 612	13 989	14 548
280	15 000	10 505	18 232	16 288	24 252	19 391	18 071		9 865	8 704	9 916	8 854	15 507	13 962	14 504
290	14 934	10 486	18 092	16 271	24 252	19 350	18 051		9 865	8 669	9 870	8 815	15 407	13 936	14 461
300	14 872	10 468	17 960	16 254	24 252	19 309	18 031		9 865	8 635	9 828	8 779	15 313	13 911	14 421

Krajské normativy domovy mládeže VOŠ v roce 2015
(v Kč/ubytovaného)

V	Normativ ONIV v jednotlivých krajích														Průměr ČR
	Hl. m. Praha	Středočeský	Jihočeský	Plzeňský	Karlovarský	Ústecký	Liberecký	Královéhradecký	Pardubický	Vysočina	Jihomoravský	Olomoucký	Zlínský	Moravskoslezský	
10	305	290	287	122	450	198	300	281	131	266	380	412	190	290	279
20	305	290	287	122	450	198	300	281	131	266	380	412	190	290	279
30	305	290	287	122	450	198	300	276	131	252	380	412	190	290	277
40	305	290	287	122	450	198	300	272	131	243	380	412	190	290	276
50	305	290	287	122	450	198	300	269	131	238	380	412	190	290	276
60	305	290	287	122	450	197	300	267	131	235	380	412	190	290	275
70	305	290	287	122	450	197	300	266	131	232	380	412	190	290	275
80	305	290	287	122	450	196	300	264	131	230	380	412	190	290	275
90	305	290	287	122	450	196	300	263	131	229	380	412	190	290	275
100	305	290	287	122	450	195	300	262	131	227	380	412	190	290	274
110	305	290	287	122	450	195	300	262	131	226	380	412	190	290	274
120	305	290	287	122	450	194	300	261	131	225	380	412	190	290	274
130	305	290	287	122	450	194	300	261	131	225	380	412	190	290	274
140	305	290	287	122	450	194	300	260	131	224	380	412	190	290	274
150	305	290	287	122	450	194	300	260	131	223	380	412	190	290	274
160	305	290	287	122	450	194	300	260	131	223	380	412	190	290	274
170	305	290	287	122	450	193	300	259	131	222	380	412	190	290	274
180	305	290	287	122	450	193	300	259	131	222	380	412	190	290	274
190	305	290	287	122	450	193	300	259	131	221	380	412	190	290	274
200	305	290	287	122	450	193	300	259	131	221	380	412	190	290	274
210	305	290	287	122	450	193	300		131	220	380	412	190	290	275
220	305	290	287	122	450	192	300		131	220	380	412	190	290	275
230	305	290	287	122	450	192	300		131	220	380	412	190	290	275
240	305	290	287	122	450	192	300		131	219	380	412	190	290	274
250	305	290	287	122	450	192	300		131	219	380	412	190	290	274
260	305	290	287	122	450	192	300		131	219	380	412	190	290	274
270	305	290	287	122	450	192	300		131	218	380	412	190	290	274
280	305	290	287	122	450	191	300		131	218	380	412	190	290	274
290	305	290	287	122	450	191	300		131	218	380	412	190	290	274
300	305	290	287	122	450	191	300		131	218	380	412	190	290	274

Krajské normativy domovy mládeže VOŠ v roce 2015

V	Ukazatel Np v jednotlivých krajích														Průměr ČR
	Hl. m. Praha	Středočeský	Jihočeský	Plzeňský	Karlovarský	Ústecký	Liberecký	Královéhradecký	Pardubický	Vysočina	Jihomoravský	Olomoucký	Zlínský	Moravskoslezský	
10	19,06	27,17	6,04	21,74	18,00	16,10	9,25	26,83	50,00	24,42	28,23	17,14	7,64	24,47	21,15
20	19,06	27,17	6,73	22,61	18,00	16,10	9,25	26,83	50,00	24,42	28,23	21,30	7,65	26,74	21,72
30	19,06	27,17	7,43	23,11	18,00	16,10	11,13	30,62	50,00	30,26	28,23	27,30	10,31	28,07	23,34
40	19,31	31,80	8,12	23,47	18,00	16,10	12,46	33,99	50,00	34,98	28,23	31,55	12,19	29,02	24,94
50	21,53	35,59	8,81	23,75	18,00	16,10	13,49	36,98	50,00	38,64	31,89	34,85	13,66	29,75	26,65
60	23,34	38,68	9,51	23,98	18,00	16,21	14,33	39,63	50,00	41,63	34,88	37,55	14,85	30,35	28,07
70	24,87	41,30	10,20	24,17	18,00	16,33	15,04	41,98	50,00	44,15	37,40	39,83	15,86	30,86	29,29
80	26,20	43,57	13,26	24,33	18,00	16,44	15,66	44,04	50,00	46,34	39,59	41,80	16,74	31,29	30,52
90	27,37	44,88	13,63	24,48	18,00	16,55	16,20	45,84	50,00	48,27	41,52	43,54	17,51	31,68	31,39
100	28,42	45,37	14,01	24,61	18,00	16,67	16,90	47,43	50,00	50,00	43,25	45,10	18,20	32,03	32,14
110	29,37	45,82	14,39	24,73	18,00	16,78	17,53	48,80	50,00	51,56	44,81	46,51	18,83	32,34	32,82
120	30,23	46,23	14,76	24,84	18,00	16,89	18,11	50,00	50,00	52,99	46,24	47,80	19,40	32,62	33,44
130	31,03	46,60	15,69	24,94	18,00	16,97	18,64	51,04	50,00	54,30	47,55	48,98	19,92	32,89	34,04
140	31,76	46,95	16,14	25,03	18,00	17,02	19,13	51,94	50,00	55,52	48,77	50,08	20,41	33,13	34,56
150	32,45	47,27	16,55	25,12	18,00	17,07	19,59	52,72	50,00	56,65	49,90	51,10	20,86	33,36	35,05
160	33,09	47,57	16,94	25,20	21,00	17,12	20,02	53,39	50,00	57,71	50,96	52,05	21,28	33,57	35,71
170	33,69	47,86	17,30	25,27	21,00	17,17	20,42	53,96	50,00	58,70	51,95	52,95	21,68	33,77	36,12
180	34,26	48,13	17,64	25,34	21,00	17,22	20,80	54,46	50,00	59,64	52,89	53,79	22,06	33,96	36,51
190	34,80	48,38	17,97	25,41	21,00	17,27	21,16	54,89	50,00	60,53	53,77	54,59	22,41	34,13	36,88
200	35,31	48,62	18,27	25,48	21,00	17,31	21,50	55,26	50,00	61,37	54,62	55,35	22,75	34,30	37,22
210	35,79	48,85	18,57	25,54	21,00	17,36	21,82		50,00	62,17	55,42	56,07	23,07	34,46	36,16
220	36,26	49,07	18,85	25,60	21,00	17,41	22,13		50,00	62,93	56,18	56,76	23,37	34,61	36,47
230	36,70	49,27	19,11	25,65	21,00	17,46	22,42		50,00	63,66	56,91	57,42	23,66	34,76	36,77
240	37,12	49,47	19,37	25,70	21,00	17,51	22,71		50,00	64,36	57,61	58,05	23,94	34,90	37,06
250	37,53	49,66	19,61	25,75	21,00	17,56	22,75		50,00	65,02	58,27	58,65	24,21	35,03	37,31
260	37,92	49,85	19,85	25,80	21,00	17,61	22,79		50,00	65,67	58,92	59,23	24,47	35,16	37,56
270	38,29	50,02	20,07	25,85	21,00	17,65	22,83		50,00	66,29	59,54	59,79	24,71	35,29	37,79
280	38,65	50,19	20,29	25,90	21,00	17,70	22,86		50,00	66,88	60,13	60,33	24,95	35,41	38,02
290	39,00	50,36	20,50	25,94	21,00	17,75	22,90		50,00	67,46	60,71	60,85	25,18	35,52	38,24
300	39,34	50,52	20,70	25,98	21,00	17,80	22,93		50,00	68,01	61,26	61,35	25,41	35,63	38,46