

# STŘEDNÍ VZDĚLÁVÁNÍ

**Střední vzdělání s maturitní zkouškou - kategorie oborů L0**

## **Příloha č. 8d**

Obory:

26-41-L/01 Mechanik elektrotechnik

23-45-L01 Mechanik seřizovač

39-41-L/01 Autotronik

65-41-L/01 Gastronomie

69-41-L/01 Kosmetické služby

*obory jsou řazeny podle celkového počtu studentů v denní formě studia v ČR podle údajů z matricy k 30.9.2014*

## Krajské normativy mzdových prostředků pedagogů v roce 2015

### Střední vzdělávání - kategorie oborů LO - teoretická výuka (v Kč/žáka)

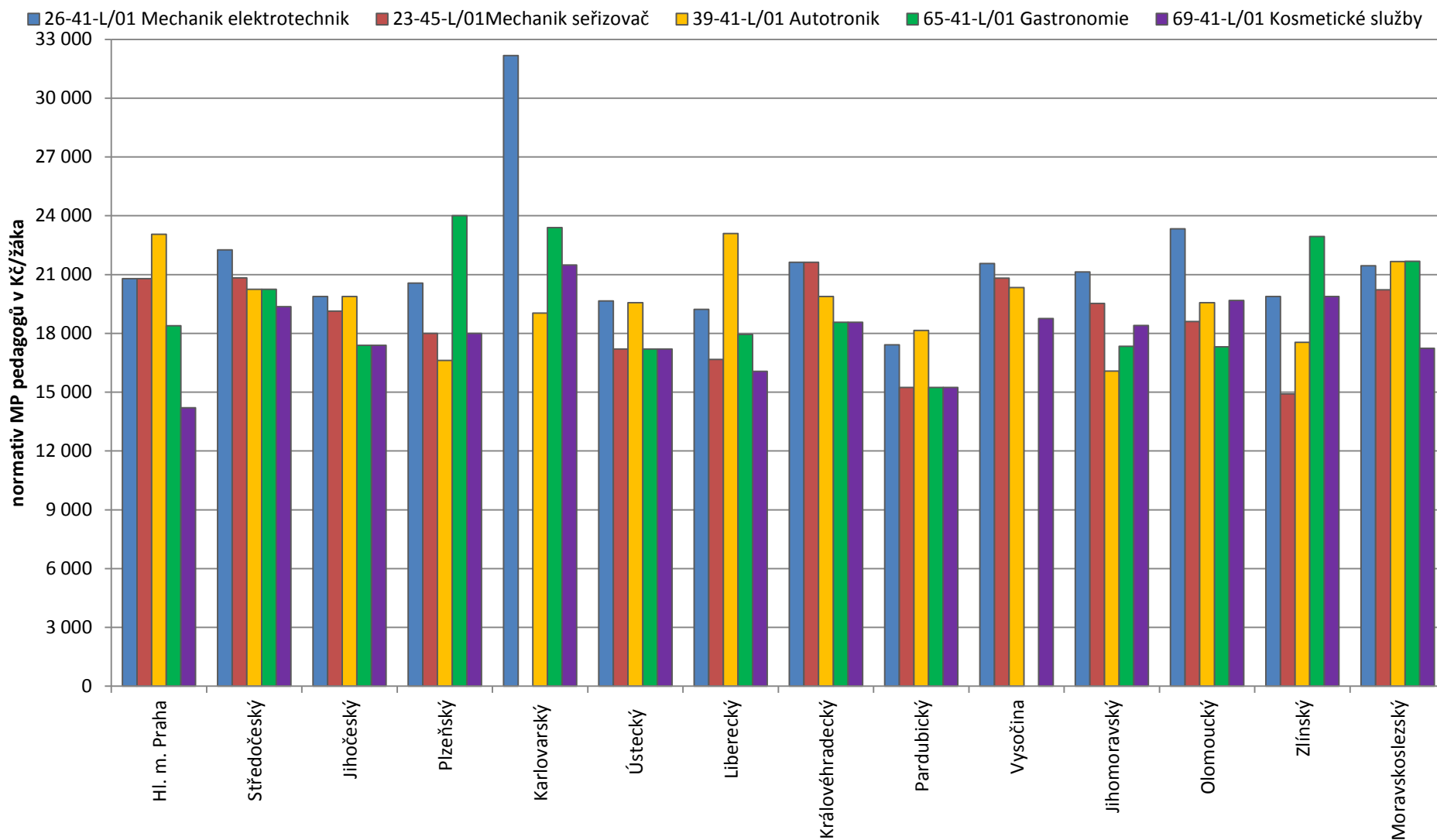

## Krajské normativy mzdových prostředků nepedagogů v roce 2015 Střední vzdělávání - kategorie oborů LO - teoretická výuka (v Kč/žáka)

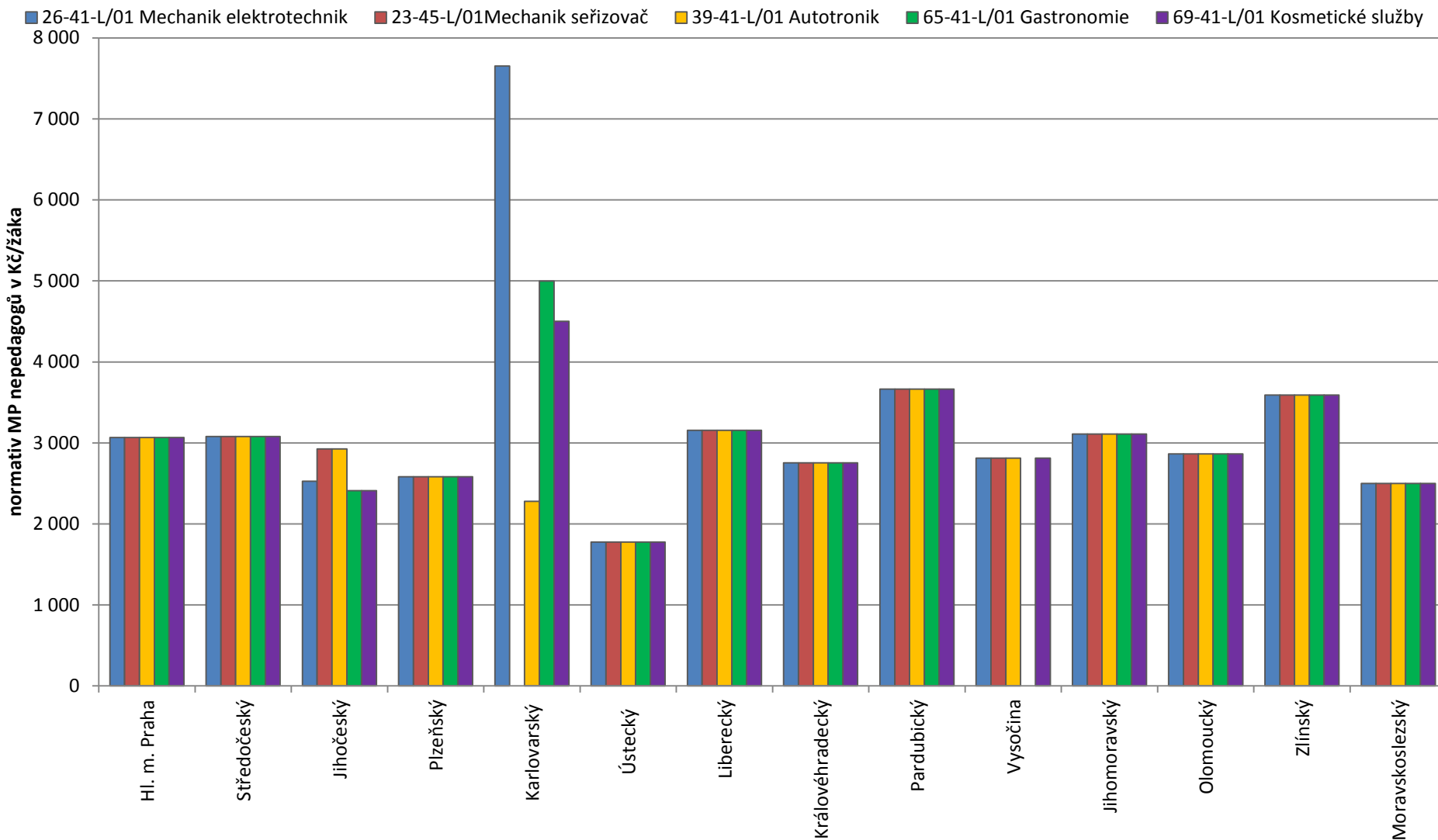

## Krajské normativy ONIV v roce 2015

### Střední vzdělávání - kategorie oborů LO - teoretická výuka (v Kč/žáka)

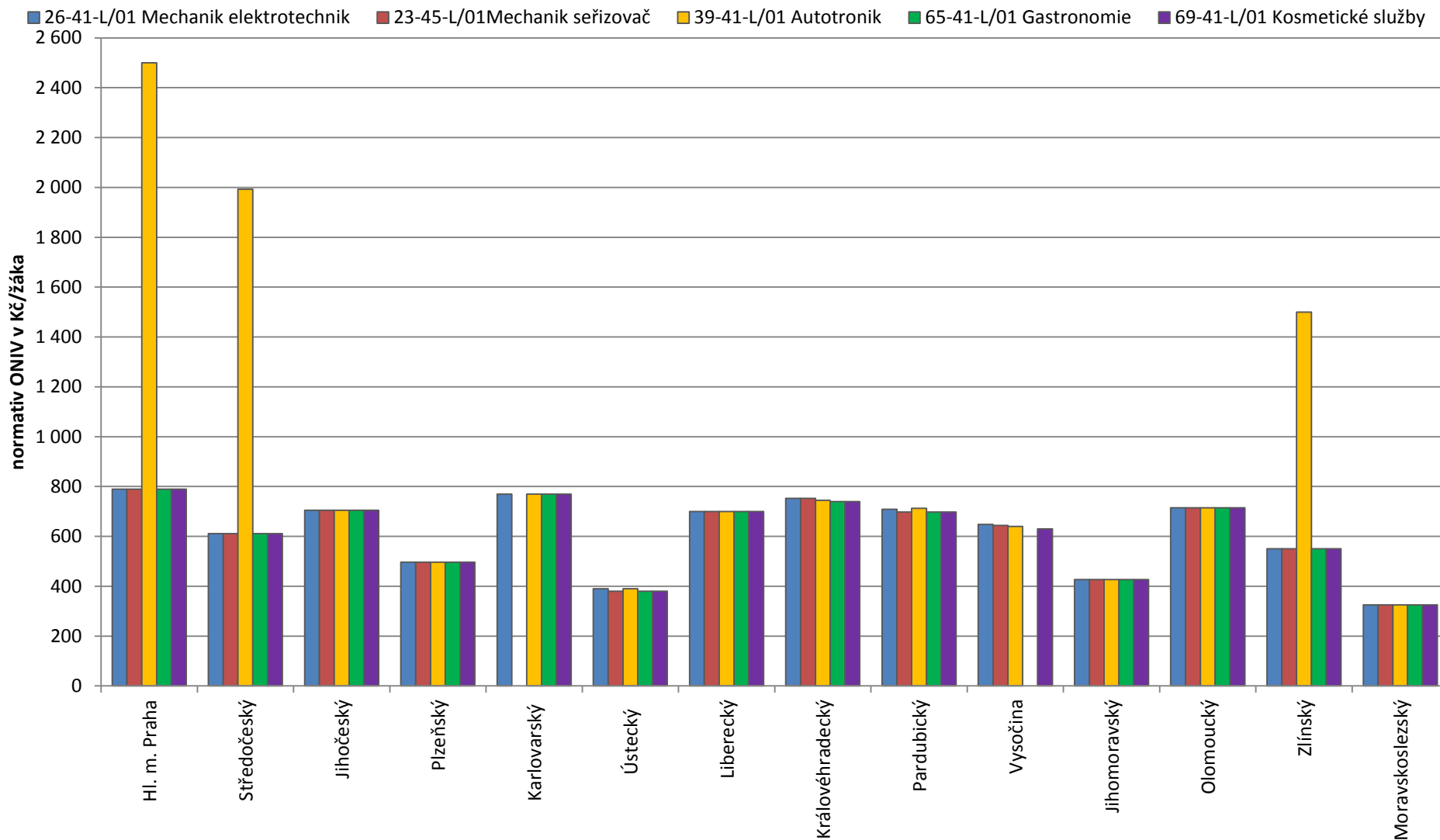

### Ukazatel Pp pro stanovení krajského normativu v roce 2015 Střední vzdělávání - kategorie oborů L0 - teoretická výuka (v Kč)

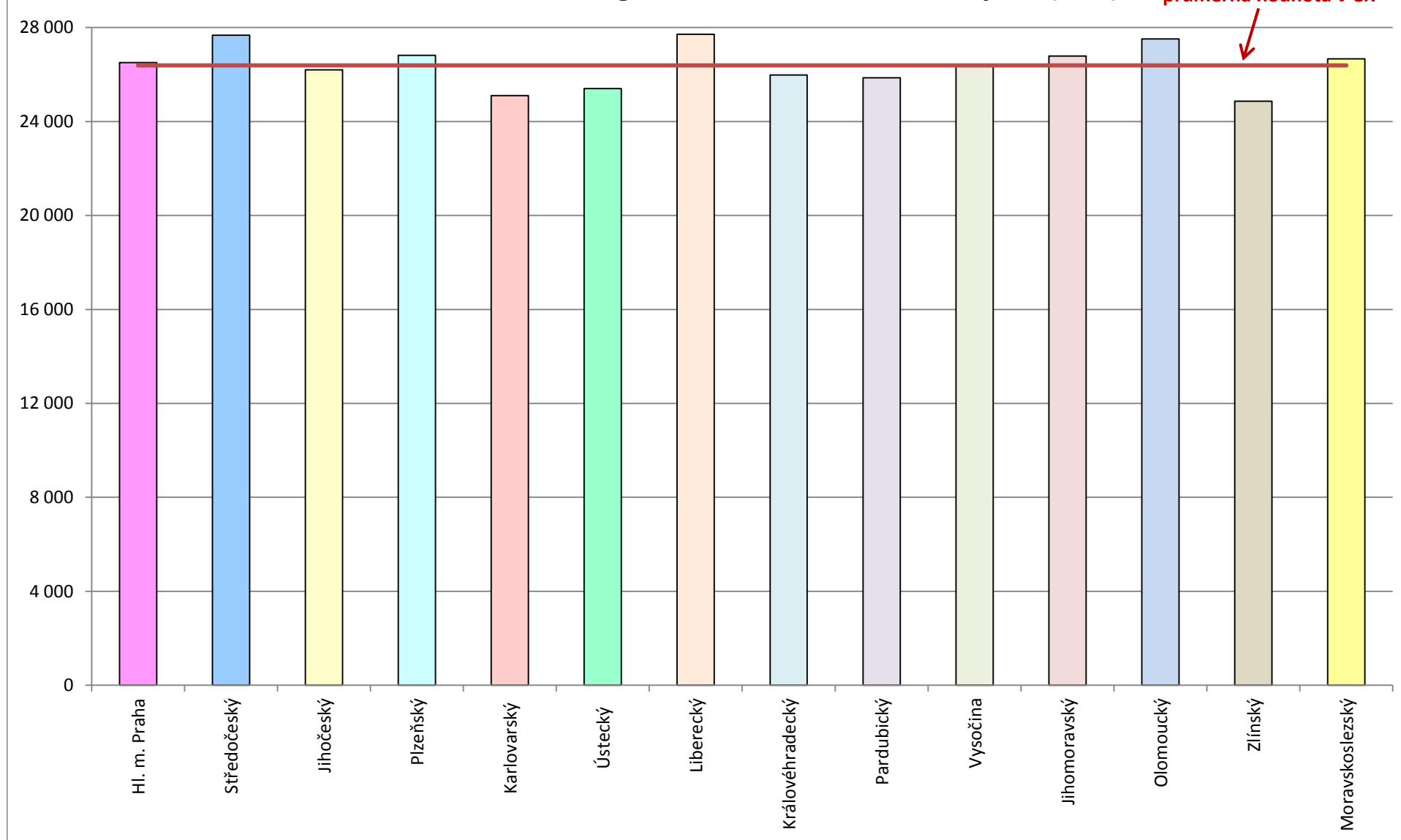

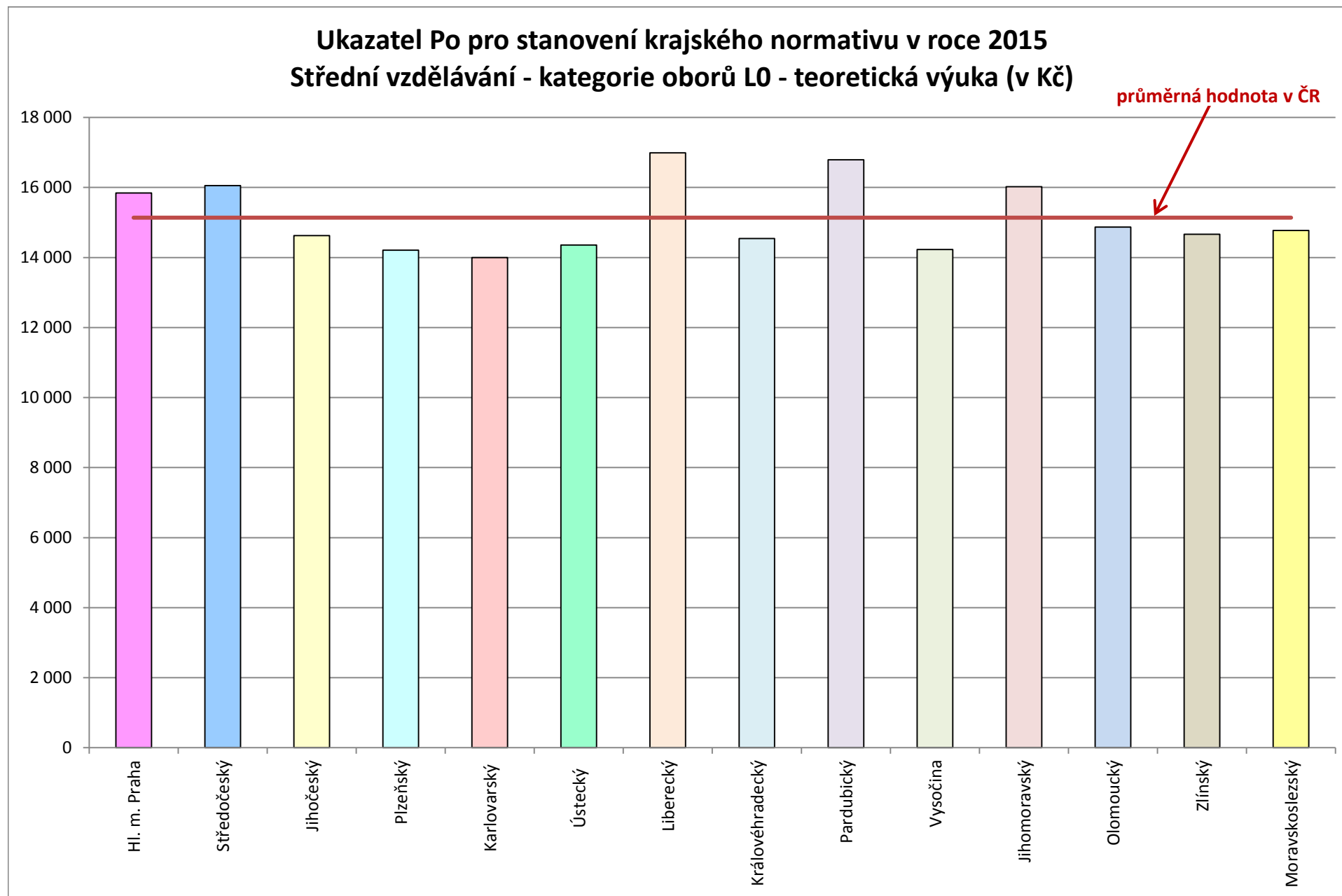

## Krajské normativy mzdových prostředků pedagogů v roce 2015

### Střední vzdělávání - kategorie oborů L0 - odborná výuka (v Kč/žáka)

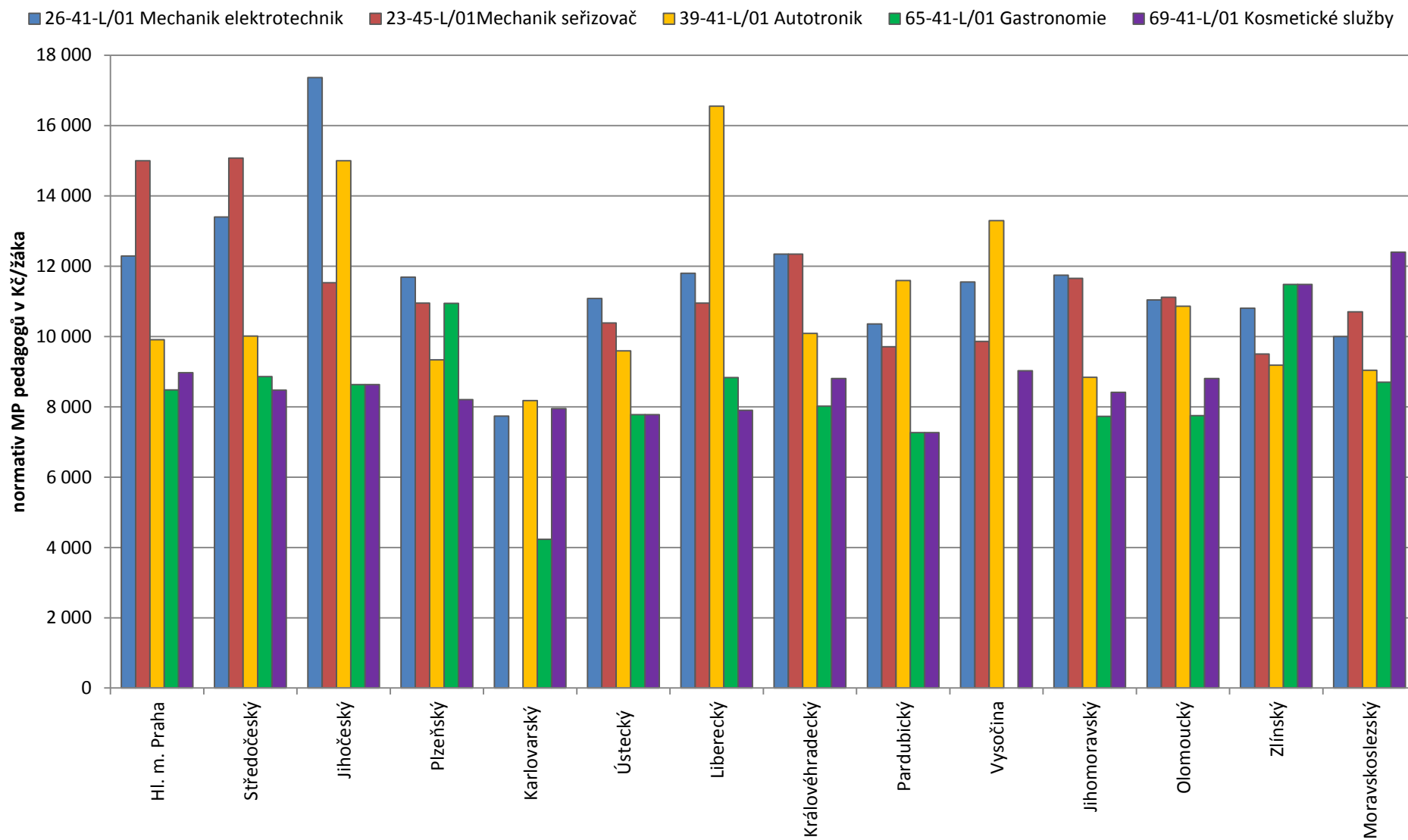

## Krajské normativy mzdových prostředků nepedagogů v roce 2015 Střední vzdělávání - kategorie oborů L0 - odborná výuka (v Kč/žáka)

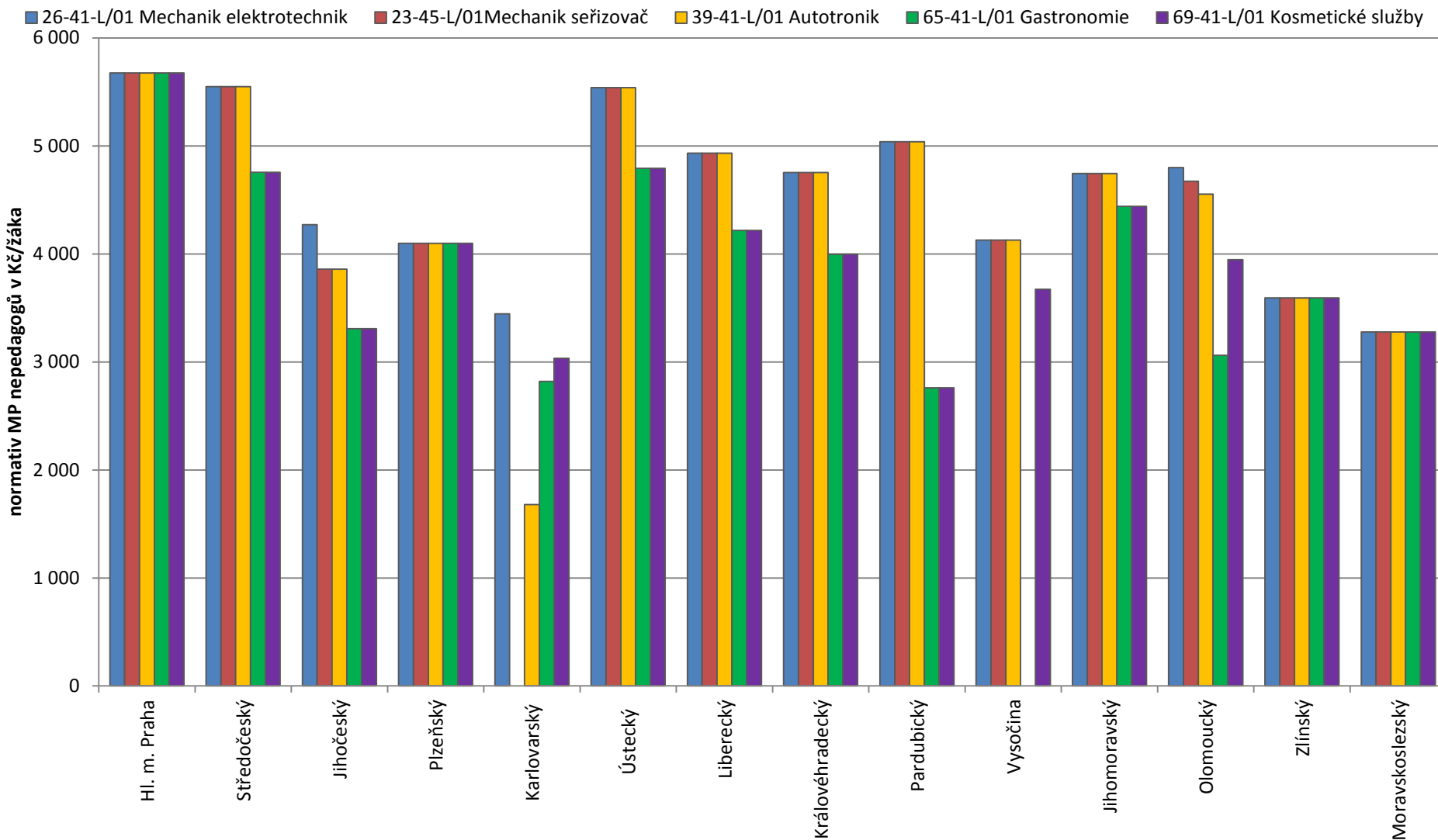



## Krajské normativy ONIV v roce 2015

### Střední vzdělávání - kategorie oborů L0 - odborná výuka (v Kč/žáka)

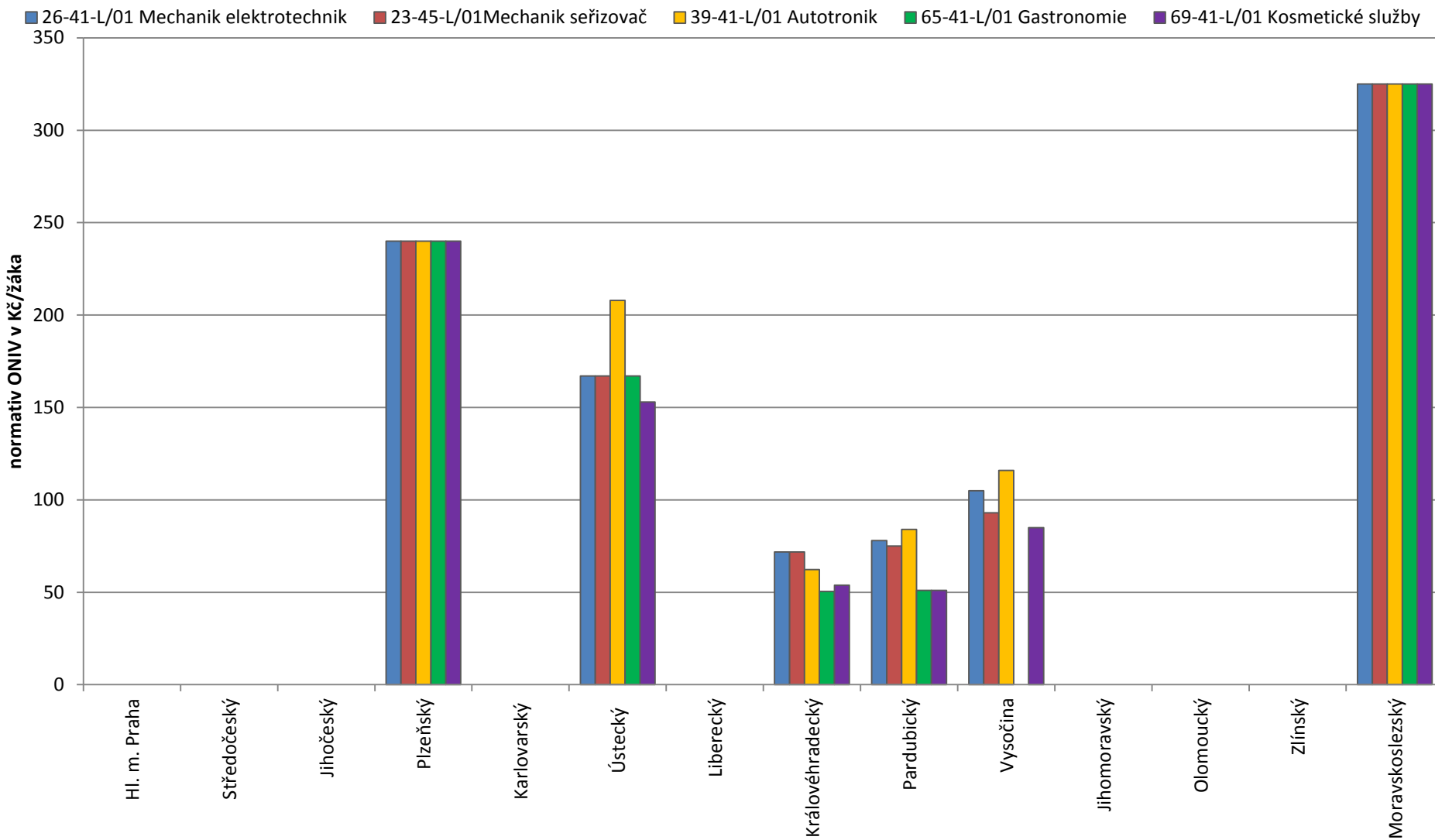

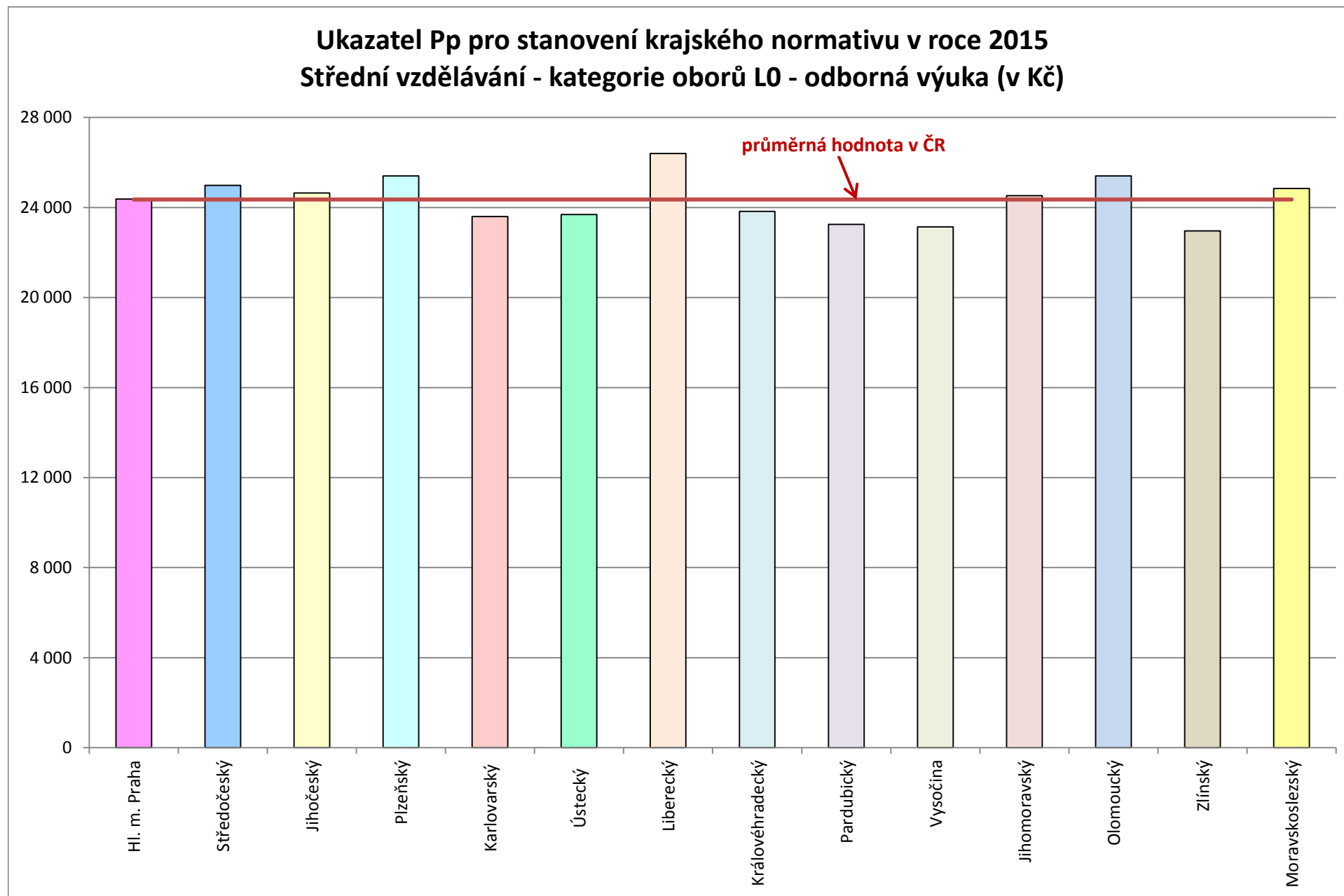

### Ukazatel Po pro stanovení krajského normativu v roce 2015 Střední vzdělávání - kategorie oborů L0 - odborná výuka (v Kč)

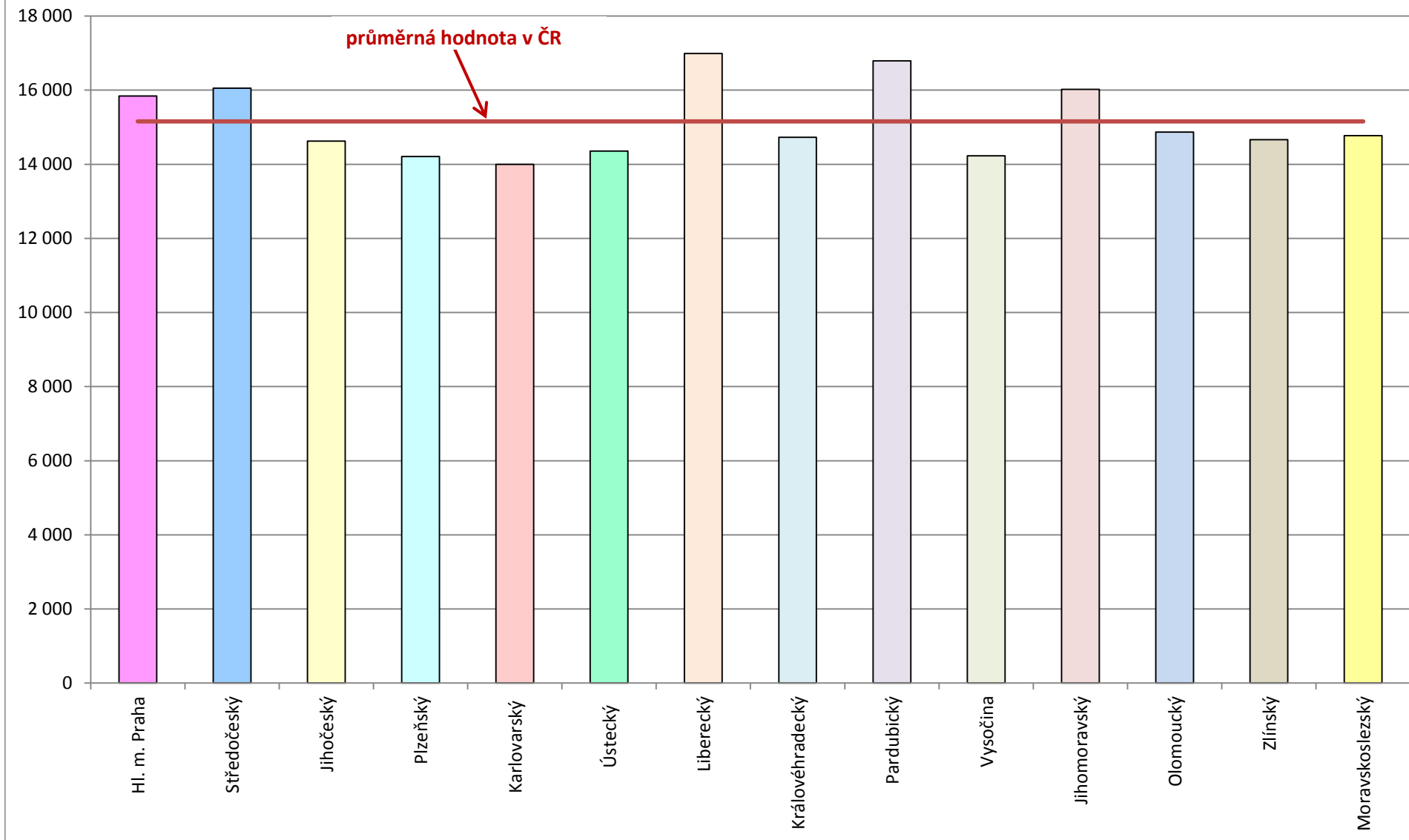

**Krajské normativy a ukazatele pro stanovení krajských normativů v roce 2015**  
**Střední vzdělávání - střední vzdělání s maturitní zkouškou (kategorie oborů L0)**  
**teoretická výuka**

	Hl. m. Praha	Středočeský	Jihočeský	Plzeňský	Karlovarský	Ústecký	Liberecký	Královéhradecký	Pardubický	Vysočina	Jihomoravský	Olomoucký	Zlínský	Moravskoslezský	Průměr ČR
<b>26-41-L/01 Mechanik elektrotechnik</b>															
MP v Kč/žáka	23 858	25 338	22 415	23 154	39 831	21 438	22 384	24 391	21 077	24 371	24 241	26 199	23 481	23 950	24 723
ONIV v Kč/žáka	790	611	705	497	770	390	700	752	709	648	427	715	550	325	614
Np	15,30	14,92	15,81	15,64	9,36	15,50	17,29	14,41	17,82	14,67	15,21	14,15	15,00	14,92	15,00
Pp v Kč	26 510	27 675	26 196	26 810	25 100	25 396	27 710	25 980	25 859	26 351	26 786	27 516	24 862	26 670	26 387
No	62,00	62,55	69,43	66,00	21,96	97,00	64,63	63,32	55,00	60,72	61,84	62,31	49,00	70,90	61,90
Po v Kč	15 840	16 055	14 624	14 210	14 000	14 358	16 990	14 540	16 791	14 226	16 020	14 871	14 665	14 770	15 140
<b>23-45-L/01 Mechanik seřizovač</b>															
MP v Kč/žáka	23 858	23 908	22 062	20 587		18 984	19 827	24 391	18 912	23 635	22 638	21 466	18 509	22 730	21 654
ONIV v Kč/žáka	790	611	705	497		380	700	752	698	644	427	715	550	325	600
Np	15,30	15,95	16,43	17,87		17,71	19,94	14,41	20,35	15,19	16,46	17,75	20,00	15,82	17,17
Pp v Kč	26 510	27 675	26 196	26 810		25 396	27 710	25 980	25 859	26 351	26 786	27 516	24 862	26 670	26 486
No	62,00	62,55	60,00	66,00		97,00	64,63	63,32	55,00	60,72	61,84	62,31	49,00	70,90	64,25
Po v Kč	15 840	16 055	14 624	14 210		14 358	16 990	14 540	16 791	14 226	16 020	14 871	14 665	14 770	15 228
<b>39-41-L/01 Autotronik</b>															
MP v Kč/žáka	26 118	23 331	22 812	19 201	21 320	21 349	26 253	22 638	21 810	23 153	19 191	22 437	21 141	24 168	22 494
ONIV v Kč/žáka	2 500	1 993	705	497	770	390	700	745	713	640	427	715	1 500	325	901
Np	13,80	16,40	15,81	19,36	15,82	15,57	14,40	15,68	17,10	15,55	19,99	16,87	17,00	14,77	16,29
Pp v Kč	26 510	27 675	26 196	26 810	25 100	25 396	27 710	25 980	25 859	26 351	26 786	27 516	24 862	26 670	26 387
No	62,00	62,55	60,00	66,00	73,67	97,00	64,63	63,32	55,00	60,72	61,84	62,31	49,00	70,90	64,92
Po v Kč	15 840	16 055	14 624	14 210	14 000	14 358	16 990	14 540	16 791	14 226	16 020	14 871	14 665	14 770	15 140
<b>65-41-L/01 Gastronomie</b>															
MP v Kč/žáka	21 454	23 331	19 807	26 593	28 400	18 984	21 106	21 324	18 912		20 452	20 179	26 541	24 183	22 405
ONIV v Kč/žáka	790	611	705	497	770	380	700	740	698		427	715	550	325	608
Np	17,30	16,40	18,07	13,40	12,87	17,71	18,52	16,79	20,35		18,53	19,07	13,00	14,76	16,68
Pp v Kč	26 510	27 675	26 196	26 810	25 100	25 396	27 710	25 980	25 859		26 786	27 516	24 862	26 670	26 390
No	62,00	62,55	72,79	66,00	33,62	97,00	64,63	63,32	55,00		61,84	62,31	49,00	70,90	63,15
Po v Kč	15 840	16 055	14 624	14 210	14 000	14 358	16 990	14 540	16 791		16 020	14 871	14 665	14 770	15 210
<b>69-41-L/01 Kosmetické služby</b>															
MP v Kč/žáka	17 268	22 450	19 807	20 587	25 986	18 984	19 216	21 324	18 912	21 566	21 511	22 542	23 481	19 743	20 955
ONIV v Kč/žáka	790	611	705	497	770	380	700	740	698	630	427	715	550	325	610
Np	22,40	17,14	18,07	17,87	14,02	17,71	20,70	16,79	20,35	16,86	17,47	16,78	15,00	18,56	17,84
Pp v Kč	26 510	27 675	26 196	26 810	25 100	25 396	27 710	25 980	25 859	26 351	26 786	27 516	24 862	26 670	26 387
No	62,00	62,55	72,79	66,00	37,31	97,00	64,63	63,32	55,00	60,72	61,84	62,31	49,00	70,90	63,24
Po v Kč	15 840	16 055	14 624	14 210	14 000	14 358	16 990	14 540	16 791	14 226	16 020	14 871	14 665	14 770	15 140

**Krajské normativy a ukazatele pro stanovení krajských normativů v roce 2015**  
**Střední vzdělávání - střední vzdělání s maturitní zkouškou (kategorie oborů L0)**  
**odborná výuka**

	Hl. m. Praha	Středočeský	Jihočeský	Plzeňský	Karlovarský	Ústecký	Liberecký	Královéhradecký	Pardubický	Vysočina	Jihomoravský	Olomoucký	Zlínský	Moravskoslezský	Průměr ČR
<b>26-41-L/01 Mechanik elektrotechnik</b>															
MP v Kč/žáka	17 961	18 943	21 632	15 786	11 178	16 618	16 729	17 095	15 394	15 679	16 485	15 836	14 394	13 275	16 215
ONIV v Kč/žáka	0	0	0	240	0	167	0	72	78	105	0	0	0	325	164
Np	23,80	22,38	17,04	26,08	36,62	25,66	26,86	23,17	26,94	24,04	25,06	27,61	25,50	29,81	25,75
Pp v Kč	24 370	24 983	24 645	25 400	23 600	23 689	26 400	23 830	23 250	23 138	24 521	25 395	22 955	24 840	24 358
No	33,50	34,73	41,08	41,60	48,78	31,10	41,33	37,19	40,00	41,36	40,53	37,19	49,00	54,10	40,82
Po v Kč	15 840	16 055	14 624	14 210	14 000	14 358	16 990	14 730	16 791	14 226	16 020	14 871	14 665	14 770	15 154
<b>23-45-L/01 Mechanik seřizovač</b>															
MP v Kč/žáka	20 671	20 623	15 386	15 051		15 926	15 884	17 095	14 742	13 989	16 397	15 787	13 090	13 979	16 048
ONIV v Kč/žáka	0	0	0	240		167	0	72	75	93	0	0	0	325	162
Np	19,50	19,89	25,65	27,83		27,37	28,93	23,17	28,75	28,16	25,25	27,42	29,00	27,85	26,06
Pp v Kč	24 370	24 983	24 645	25 400		23 689	26 400	23 830	23 250	23 138	24 521	25 395	22 955	24 840	24 417
No	33,50	34,73	45,48	41,60		31,10	41,33	37,19	40,00	41,36	40,53	38,19	49,00	54,10	40,62
Po v Kč	15 840	16 055	14 624	14 210		14 358	16 990	14 730	16 791	14 226	16 020	14 871	14 665	14 770	15 242
<b>39-41-L/01 Autotronik</b>															
MP v Kč/žáka	15 581	15 562	18 859	13 437	9 853	15 131	21 485	14 843	16 628	17 419	13 580	15 409	12 773	12 312	15 205
ONIV v Kč/žáka	0	0	0	240	0	208	0	62	84	116	0	0	0	325	173
Np	29,52	29,94	19,72	32,64	34,65	29,64	19,14	28,34	24,07	20,89	33,30	28,07	30,00	32,99	28,06
Pp v Kč	24 370	24 983	24 645	25 400	23 600	23 689	26 400	23 830	23 250	23 138	24 521	25 395	22 955	24 840	24 358
No	33,50	34,73	45,48	41,60	100,00	31,10	41,33	37,19	40,00	41,36	40,53	39,20	49,00	54,10	44,94
Po v Kč	15 840	16 055	14 624	14 210	14 000	14 358	16 990	14 730	16 791	14 226	16 020	14 871	14 665	14 770	15 154
<b>65-41-L/01 Gastronomie</b>															
MP v Kč/žáka	14 151	13 613	11 941	15 039	7 054	12 572	13 049	12 014	10 030		12 170	10 810	15 069	11 977	12 268
ONIV v Kč/žáka	0	0	0	240	0	167	0	51	51		0	0	0	325	167
Np	34,50	33,85	34,25	27,86	66,90	36,54	35,87	35,67	38,38		38,07	39,33	24,00	34,26	36,88
Pp v Kč	24 370	24 983	24 645	25 400	23 600	23 689	26 400	23 830	23 250		24 521	25 395	22 955	24 840	24 452
No	33,50	40,52	53,06	41,60	59,56	35,95	48,35	44,22	73,00		43,29	58,29	49,00	54,10	48,80
Po v Kč	15 840	16 055	14 624	14 210	14 000	14 358	16 990	14 730	16 791		16 020	14 871	14 665	14 770	15 225
<b>69-41-L/01 Kosmetické služby</b>															
MP v Kč/žáka	14 645	13 228	11 941	12 304	10 980	12 572	12 119	12 799	10 030	12 700	12 853	12 750	15 069	15 670	12 833
ONIV v Kč/žáka	0	0	0	240	0	153	0	54	51	85	0	0	0	325	151
Np	32,60	35,38	34,25	37,15	35,64	36,54	40,09	32,49	38,38	30,76	34,98	34,61	24,00	24,05	33,64
Pp v Kč	24 370	24 983	24 645	25 400	23 600	23 689	26 400	23 830	23 250	23 138	24 521	25 395	22 955	24 840	24 358
No	33,50	40,52	53,06	41,60	55,38	35,95	48,35	44,22	73,00	46,48	43,29	45,23	49,00	54,10	47,41
Po v Kč	15 840	16 055	14 624	14 210	14 000	14 358	16 990	14 730	16 791	14 226	16 020	14 871	14 665	14 770	15 154

**Porovnání krajských normativů a ukazatelů pro stanovení krajských normativů v letech 2014 a 2015**  
**Střední vzdělávání - střední vzdělání s maturitní zkouškou (kategorie oborů L0)**  
**teoretická výuka**

změna roku 2015 oproti roku 2014

	Hl. m. Praha	Středočeský	Jihočeský	Plzeňský	Karlovarský	Ústecký	Liberecký	Královéhradecký	Pardubický	Vysočina	Jihomoravský	Olomoucký	Zlínský	Moravskoslezský	Průměr ČR
<b>26-41-L/01 Mechanik elektrotechnik</b>															
MP v Kč/žáka	93	-37	222	0	3 467	0	-200	-120	74	0	-1 279	-262	-92	-39	131
ONIV v Kč/žáka	0	0	0	0	0	0	0	-1	-1	-3	-5	0	0	0	-1
Np	0,00	0,00	0,00	0,00	0,00	0,00	0,74	0,07	0,00	0,00	0,84	0,07	0,00	0,00	0,12
Pp v Kč	0	43	259	0	0	0	940	0	132	0	-19	-138	0	-40	84
No	0,00	1,82	0,00	0,00	-18,04	0,00	2,51	0,32	0,00	0,00	0,00	0,31	0,00	0,00	-0,93
Po v Kč	480	106	145	0	50	0	570	0	-67	0	-169	-75	-375	-40	45
<b>23-45-L/01 Mechanik seřizovač</b>															
MP v Kč/žáka	93	-39	637	0		0	1 794	-120	63	0	372	-217	-92	-37	189
ONIV v Kč/žáka	0	0	0	0		0	0	-1	-1	-2	-5	0	0	0	-1
Np	0,00	0,00	0,00	0,00		0,00	-1,67	0,07	0,00	0,00	-0,36	0,09	0,00	0,00	-0,14
Pp v Kč	0	43	259	0		0	940	0	132	0	-19	-138	0	-40	91
No	0,00	1,82	-10,13	0,00		0,00	2,51	0,32	0,00	0,00	0,00	0,31	0,00	0,00	-0,40
Po v Kč	480	106	145	0		0	570	0	-67	0	-169	-75	-375	-40	44
<b>39-41-L/01 Autotronik</b>															
MP v Kč/žáka	93	-40	644	1 188	925	0	2 727	-116	78	0	-244	-221	-92	2 628	541
ONIV v Kč/žáka	0	0	0	0	0	0	0	-1	-1	-3	-5	0	0	0	-1
Np	0,00	0,00	0,00	-1,49	-0,70	0,00	-1,39	0,08	0,00	0,00	0,24	0,08	0,00	-2,07	-0,38
Pp v Kč	0	43	259	0	0	0	940	0	132	0	-19	-138	0	-40	84
No	0,00	1,82	-10,13	0,00	-3,75	0,00	2,51	0,32	0,00	0,00	0,00	0,31	0,00	0,00	-0,64
Po v Kč	480	106	145	0	50	0	570	0	-67	0	-169	-75	-375	-40	45
<b>65-41-L/01 Gastronomie</b>															
MP v Kč/žáka	93	-40	196	0	-3 352	0	-3 249	-103	63		-511	1 499	2 282	-1 788	-378
ONIV v Kč/žáka	0	0	0	0	0	0	0	0	-1		-5	0	0	0	0
Np	0,00	0,00	0,00	0,00	1,62	0,00	3,36	0,08	0,00		0,48	-1,95	-1,50	1,10	0,25
Pp v Kč	0	43	259	0	0	0	940	0	132		-19	-138	0	-40	91
No	0,00	1,82	0,00	0,00	0,00	0,00	2,51	0,32	0,00		0,00	0,31	0,00	0,00	0,38
Po v Kč	480	106	145	0	50	0	570	0	-67		-169	-75	-375	-40	48
<b>69-41-L/01 Kosmetické služby</b>															
MP v Kč/žáka	93	-41	196	1 386	-550	0	-542	-103	63	0	220	-222	-92	-1 420	-72
ONIV v Kč/žáka	0	0	0	0	0	0	0	0	-1	-2	-5	0	0	0	-1
Np	0,00	0,00	0,00	-1,49	0,36	0,00	1,33	0,08	0,00	0,00	-0,26	0,08	0,00	1,38	0,11
Pp v Kč	0	43	259	0	0	0	940	0	132	0	-19	-138	0	-40	84
No	0,00	1,82	0,00	0,00	0,00	0,00	2,51	0,32	0,00	0,00	0,00	0,31	0,00	0,00	0,35
Po v Kč	480	106	145	0	50	0	570	0	-67	0	-169	-75	-375	-40	45

**Porovnání krajských normativů a ukazatelů pro stanovení krajských normativů v letech 2014 a 2015**  
**Střední vzdělávání - střední vzdělání s maturitní zkouškou (kategorie oborů L0)**  
**odborná výuka**

změna roku 2015 oproti roku 2014

	Hl. m. Praha	Středočeský	Jihočeský	Plzeňský	Karlovarský	Ústecký	Liberecký	Královéhradecký	Pardubický	Vysočina	Jihomoravský	Olomoucký	Zlínský	Moravskoslezský	Průměr ČR
<b>26-41-L/01 Mechanik elektrotechnik</b>															
MP v Kč/žáka	172	37	214	0	-741	0	-142	-89	-29	0	-775	-161	873	-25	-48
ONIV v Kč/žáka	0	0	0	0	0	-3	0	0	-1	-2	0	0	0	0	0
Np	0,00	0,00	0,00	0,00	0,00	0,00	1,16	0,12	0,00	0,00	1,38	0,14	-2,50	0,00	0,02
Pp v Kč	0	0	244	0	0	0	890	0	-21	0	-82	-128	0	-40	62
No	0,00	0,00	0,00	0,00	8,78	0,00	1,60	0,19	0,00	0,00	0,00	0,19	0,00	0,00	0,77
Po v Kč	480	106	145	0	50	0	570	0	-67	0	-169	-75	-375	-40	45
<b>23-45-L/01 Mechanik seřizovač</b>															
MP v Kč/žáka	172	37	153	0		0	1 161	-89	-29	0	162	-288	-92	-26	89
ONIV v Kč/žáka	0	0	0	0		0	0	0	-1	-2	0	0	0	0	0
Np	0,00	0,00	0,00	0,00		0,00	-2,43	0,12	0,00	0,00	-0,55	0,14	0,00	0,00	-0,21
Pp v Kč	0	0	244	0		0	890	0	-21	0	-82	-128	0	-40	66
No	0,00	0,00	0,00	0,00		0,00	1,60	0,19	0,00	0,00	0,00	1,19	0,00	0,00	0,23
Po v Kč	480	106	145	0		0	570	0	-67	0	-169	-75	-375	-40	44
<b>39-41-L/01 Autotronik</b>															
MP v Kč/žáka	172	37	187	667	-947	0	1 721	-75	-31	0	-189	-277	-1 112	-23	9
ONIV v Kč/žáka	0	0	0	0	0	44	0	0	-2	-2	0	0	0	0	3
Np	0,00	0,00	0,00	-2,51	3,62	0,00	-1,54	0,14	0,00	0,00	0,41	0,14	3,00	0,00	0,23
Pp v Kč	0	0	244	0	0	0	890	0	-21	0	-82	-128	0	-40	62
No	0,00	0,00	0,00	0,00	0,00	0,00	1,60	0,19	0,00	0,00	0,00	1,20	0,00	0,00	0,21
Po v Kč	480	106	145	0	50	0	570	0	-67	0	-169	-75	-375	-40	45
<b>65-41-L/01 Gastronomie</b>															
MP v Kč/žáka	172	31	118	0	985	0	-1 616	-61	-18		-479	804	583	-721	-16
ONIV v Kč/žáka	0	0	0	0	0	14	0	0	-1		0	0	0	0	1
Np	0,00	0,00	0,00	0,00	-20,03	0,00	6,50	0,18	0,00		1,89	-4,02	-1,50	2,54	-1,11
Pp v Kč	0	0	244	0	0	0	890	0	-21		-82	-128	0	-40	66
No	0,00	0,00	0,00	0,00	0,00	0,00	1,88	0,22	0,00		0,00	-2,71	0,00	0,00	-0,05
Po v Kč	480	106	145	0	50	0	570	0	-67		-169	-75	-375	-40	48
<b>69-41-L/01 Kosmetické služby</b>															
MP v Kč/žáka	172	31	118	632	11	0	-283	-64	-18	0	47	-128	791	-1 021	21
ONIV v Kč/žáka	0	0	0	0	0	0	0	0	-1	-1	0	0	0	0	0
Np	0,00	0,00	0,00	-3,10	0,00	0,00	2,58	0,16	0,00	0,00	-0,51	0,17	-2,00	1,78	-0,07
Pp v Kč	0	0	244	0	0	0	890	0	-21	0	-82	-128	0	-40	62
No	0,00	0,00	0,00	0,00	0,00	0,00	1,88	0,22	0,00	0,00	0,00	0,23	0,00	0,00	0,17
Po v Kč	480	106	145	0	50	0	570	0	-67	0	-169	-75	-375	-40	45