

Č.j.: MSMT-10449/2015

MATEŘSKÉ ŠKOLY

s celodenním provozem

Příloha č. 11

**Krajské normativy MP, MPP a MPN - mateřské školy s celodenním provozem v roce 2013 - 2015
pro 26 dětí v MŠ**

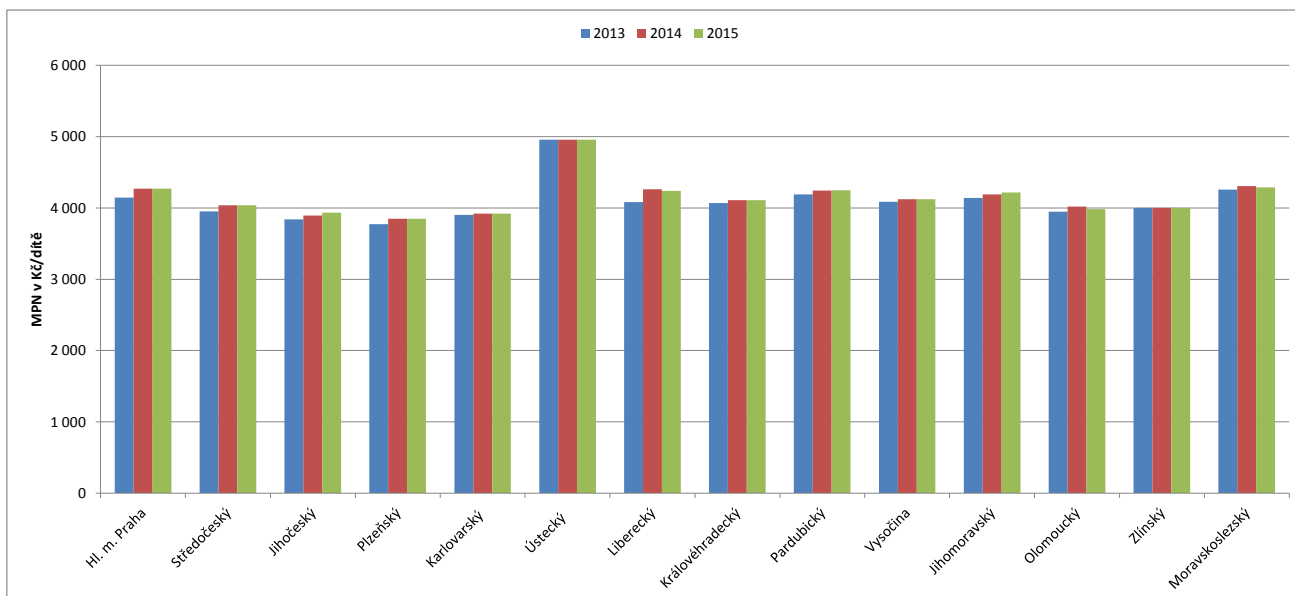
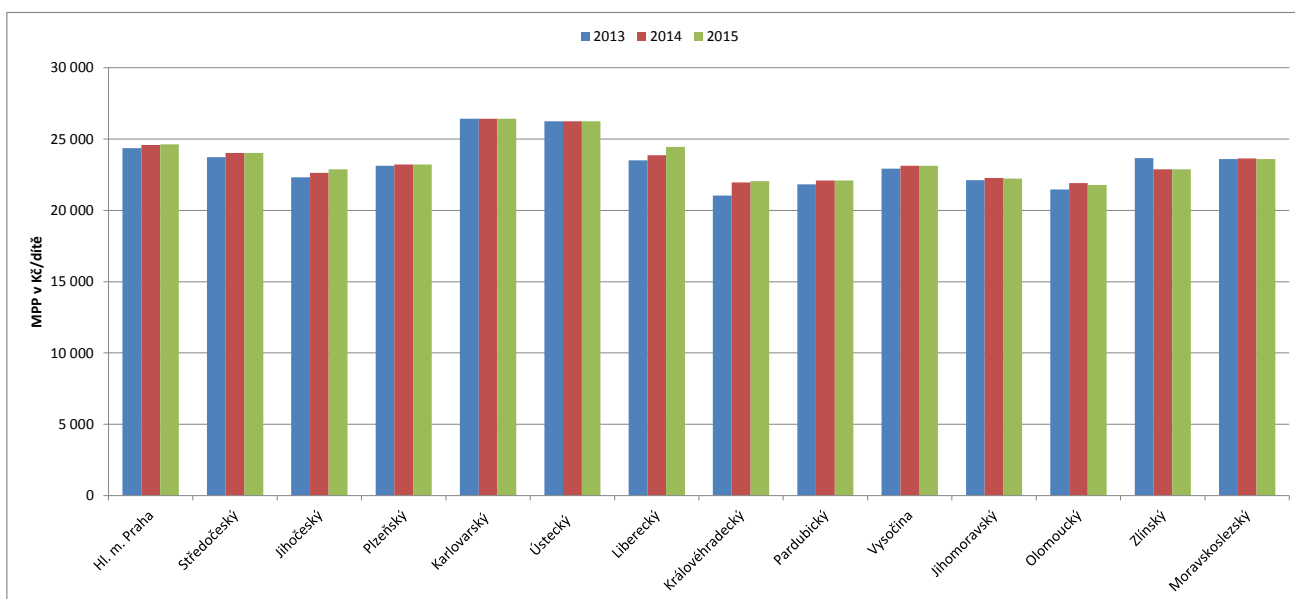
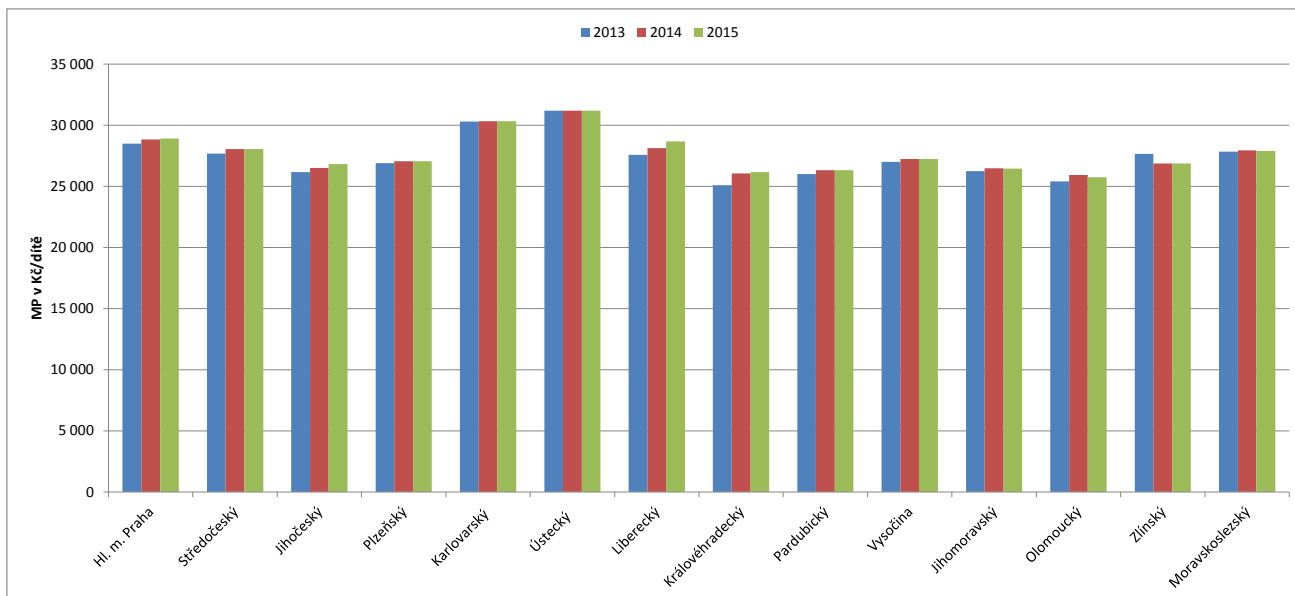

Krajské normativy MP, MPP a MPN - mateřské školy s celodenním provozem v roce 2013 - 2015
pro 50 dětí v MŠ

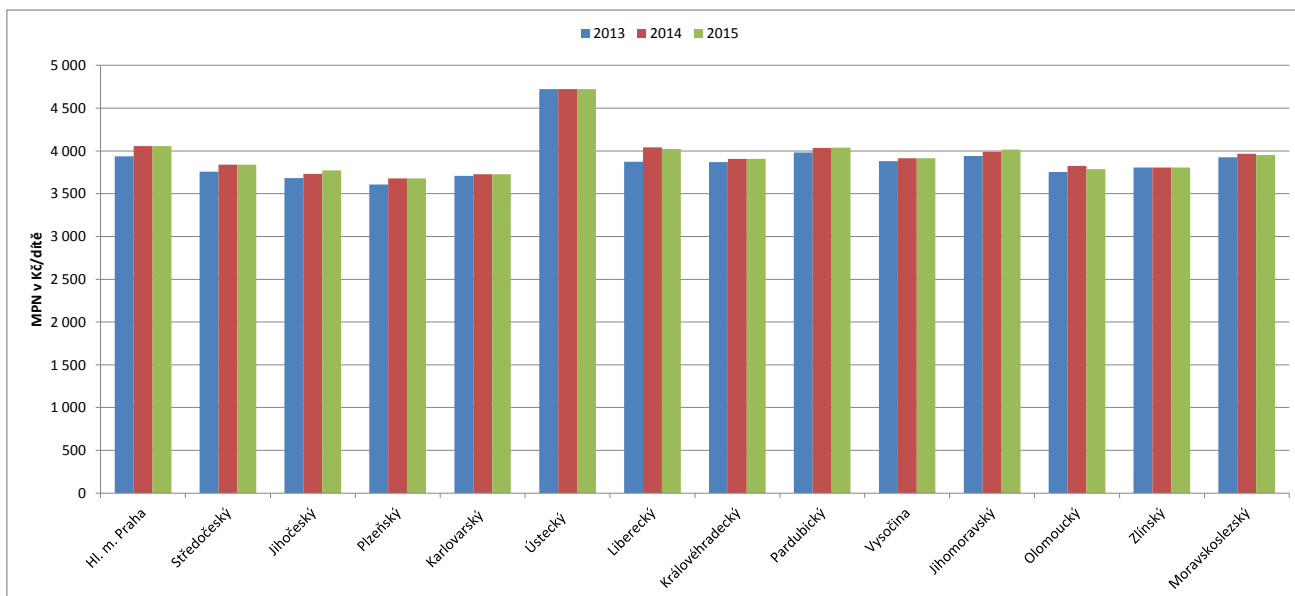
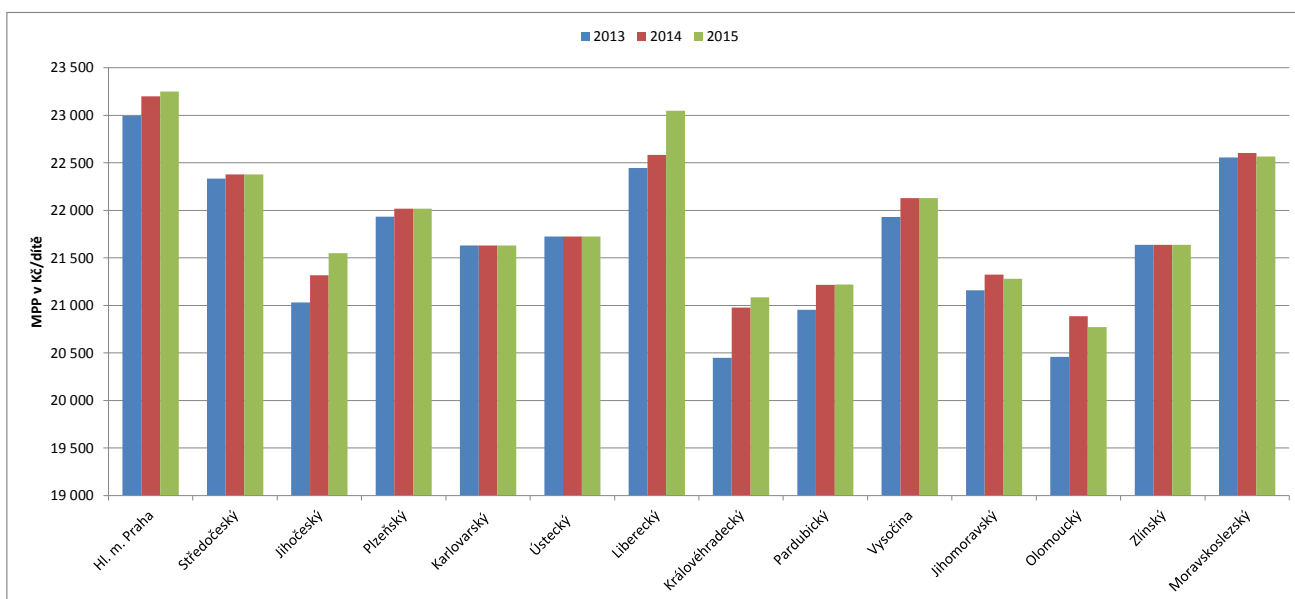
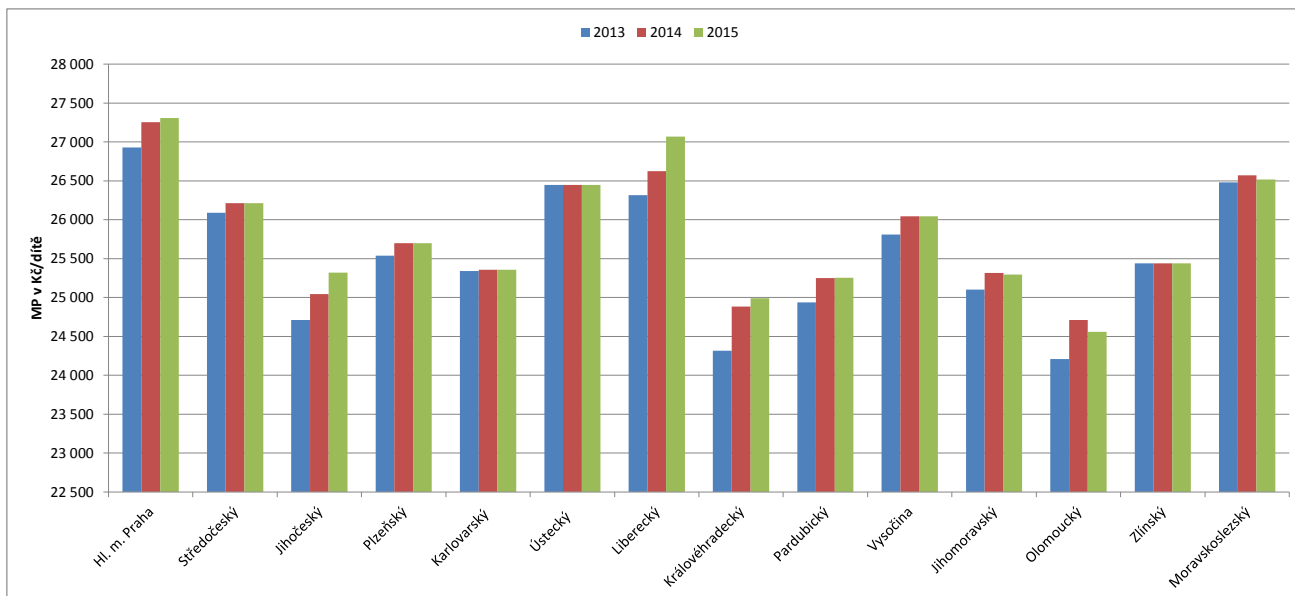

Krajské normativy MP, MPP a MPN - mateřské školy s celodenním provozem v roce 2013 - 2015
pro 112 dětí v MŠ

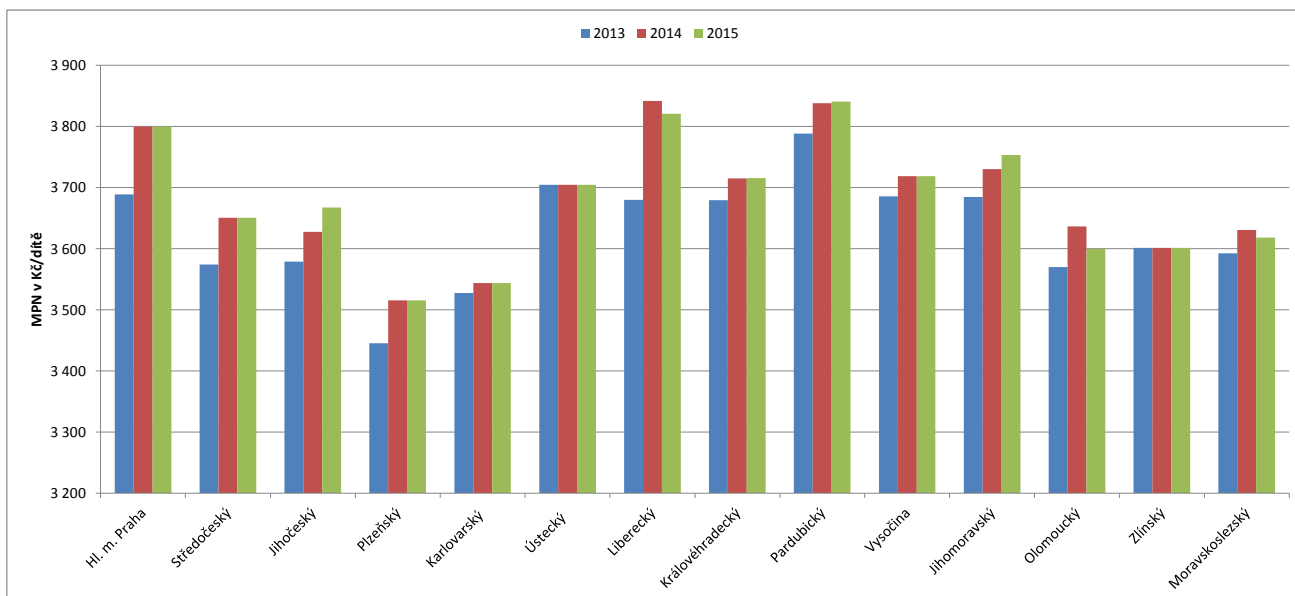
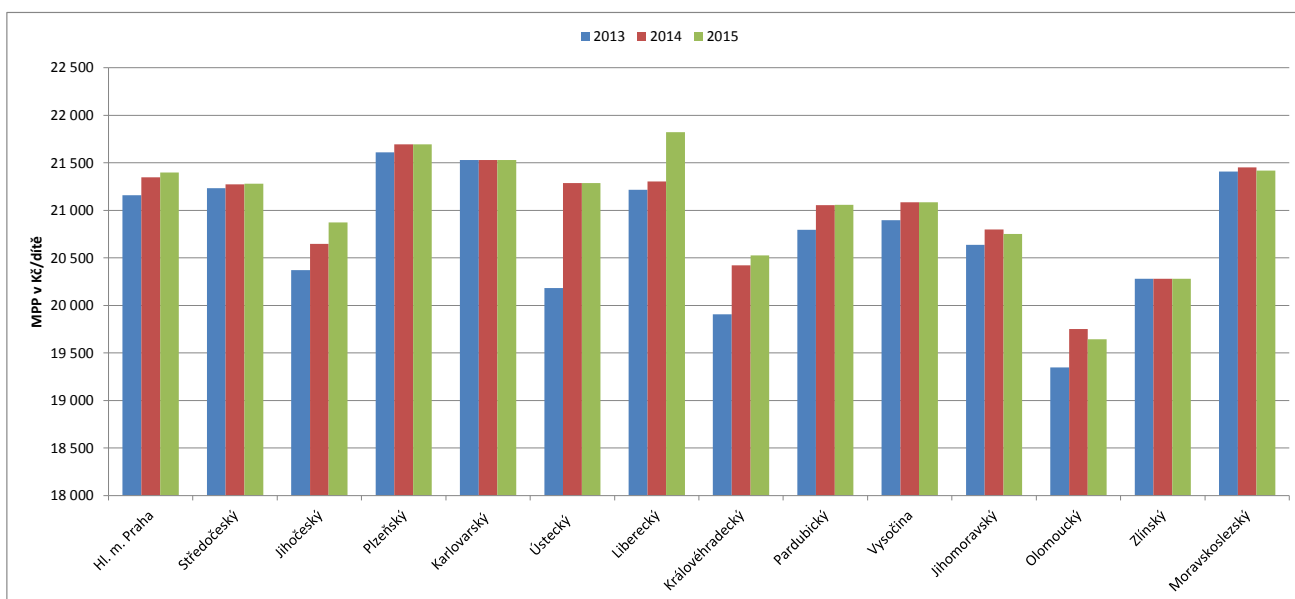
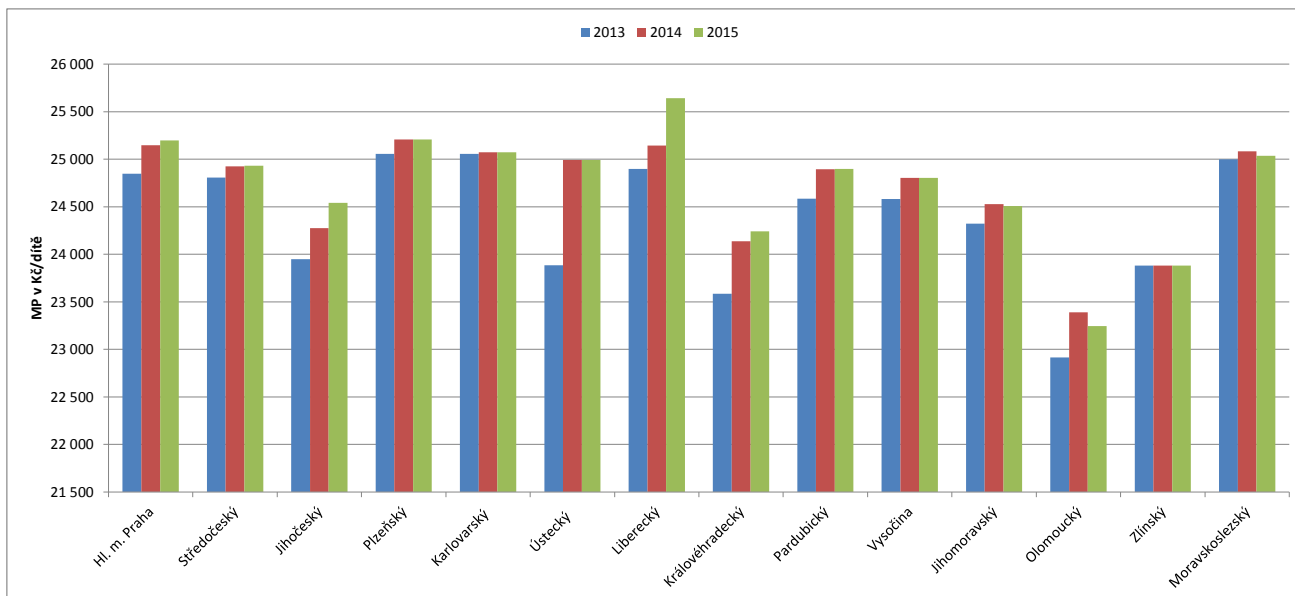

Krajské normativy mateřské školy s celodenním provozem v roce 2013 - 2015
pro 26 dětí v MŠ

	Hl. m. Praha	Středočeský	Jihočeský	Píseňský	Karlovarský	Ústecký	Liberecký	Královéhradecký	Pardubický	Vysočina	Jihomoravský	Olomoucký	Zlínský	Moravskoslezský	Průměr
2013															
MP v Kč/dítě	28 513	27 690	26 170	26 907	30 322	31 210	27 593	25 105	26 009	27 007	26 253	25 406	27 675	27 857	27 408
MPP v Kč/dítě	24 366	23 738	22 330	23 134	26 421	26 255	23 512	21 036	21 820	22 919	22 113	21 459	23 674	23 598	23 312
MPN v Kč/dítě	4 147	3 953	3 840	3 773	3 901	4 955	4 081	4 069	4 189	4 088	4 140	3 948	4 001	4 259	4 096
ONIV v Kč/dítě	390	313	323	266	320	431	300	293	397	365	439	358	300	385	349
Np	10,96	12,14	12,18	12,06	10,01	10,07	11,93	12,51	12,29	11,22	12,45	11,90	11,02	11,93	11,62
Pp v Kč	22 250	24 023	22 662	23 250	22 050	22 032	23 380	21 930	22 352	21 420	22 942	21 278	21 748	23 460	22 484
No	32,53	34,20	33,96	37,53	33,53	30,75	34,79	33,53	33,53	32,53	32,86	33,53	35,84	31,81	33,64
Po v Kč	11 242	11 265	10 868	11 800	10 900	12 698	11 830	11 370	11 706	11 081	11 336	11 031	11 951	11 290	11 455
2014															
MP v Kč/dítě	28 856	28 052	26 524	27 074	30 339	31 210	28 130	26 060	26 338	27 250	26 476	25 931	26 878	27 952	27 648
MPP v Kč/dítě	24 585	24 015	22 632	23 224	26 420	26 255	23 869	21 951	22 093	23 126	22 284	21 909	22 876	23 648	23 492
MPN v Kč/dítě	4 272	4 037	3 892	3 850	3 919	4 955	4 260	4 109	4 245	4 125	4 192	4 021	4 001	4 304	4 156
ONIV v Kč/dítě	390	313	323	346	320	431	300	359	368	361	439	358	300	385	357
Np	10,96	12,14	12,18	12,06	10,02	10,07	11,75	12,30	12,29	11,22	12,45	11,90	11,41	11,93	11,62
Pp v Kč	22 450	24 303	22 968	23 340	22 050	22 032	23 380	22 500	22 632	21 613	23 120	21 725	21 748	23 510	22 669
No	32,53	34,54	33,96	37,53	33,53	30,75	34,79	33,53	33,53	32,53	33,51	33,53	35,84	31,81	33,71
Po v Kč	11 580	11 618	11 015	12 040	10 950	12 698	12 350	11 480	11 860	11 181	11 706	11 236	11 951	11 410	11 648
2015															
MP v Kč/dítě	28 911	28 052	26 815	27 074	30 340	31 210	28 694	26 170	26 341	27 250	26 455	25 760	26 878	27 897	27 703
MPP v Kč/dítě	24 639	24 015	22 881	23 224	26 421	26 255	24 456	22 061	22 094	23 126	22 237	21 779	22 876	23 608	23 548
MPN v Kč/dítě	4 272	4 037	3 935	3 850	3 919	4 955	4 237	4 108	4 247	4 125	4 218	3 981	4 001	4 289	4 155
ONIV v Kč/dítě	390	313	323	346	320	431	300	360	366	358	433	358	300	370	355
Np	10,96	12,14	12,18	12,06	10,01	10,07	11,83	12,30	12,29	11,22	12,45	11,97	11,41	11,93	11,63
Pp v Kč	22 500	24 303	23 221	23 340	22 050	22 032	24 100	22 613	22 633	21 613	23 071	21 725	21 748	23 470	22 744
No	32,53	34,54	33,96	37,53	33,53	30,75	36,19	33,70	33,53	32,53	33,51	33,70	35,84	31,81	33,83
Po v Kč	11 580	11 618	11 136	12 040	10 950	12 698	12 780	11 537	11 868	11 181	11 779	11 180	11 951	11 370	11 691
Meziroční změny 2014 oproti 2013 - absolutně															
MP v Kč/dítě	344	362	353	166	18	0	537	955	328	243	224	524	-797	95	239
MPP v Kč/dítě	219	278	302	90	0	0	357	915	273	207	172	451	-797	50	180
MPN v Kč/dítě	125	84	52	77	18	0	179	39	55	37	52	73	0	45	60
ONIV v Kč/dítě	0	0	0	80	0	0	0	66	-29	-4	0	0	0	0	8
Np	0,00	0,00	0,00	0,00	0,00	0,00	-0,18	-0,21	0,00	0,00	0,00	0,00	0,38	0,00	0,00
Pp v Kč	200	280	306	90	0	0	0	570	280	193	178	447	0	50	185
No	0,00	0,34	0,00	0,00	0,00	0,00	0,00	0,00	0,00	0,00	0,65	0,00	0,00	0,00	0,07
Po v Kč	338	353	147	240	50	0	520	110	154	100	370	205	0	120	193
Meziroční změny 2015 oproti 2014 - absolutně															
MP v Kč/dítě	55	0	292	0	0	0	564	110	4	0	-21	-170	0	-55	56
MPP v Kč/dítě	55	0	249	0	0	0	587	110	1	0	-47	-130	0	-40	56
MPN v Kč/dítě	0	0	43	0	0	0	-23	0	3	0	26	-40	0	-15	0
ONIV v Kč/dítě	0	0	0	0	0	0	0	0	-2	-3	-6	0	0	-15	-2
Np	0,00	0,00	0,00	0,00	0,00	0,00	0,07	0,00	0,00	0,00	0,00	0,07	0,00	0,00	0,01
Pp v Kč	50	0	253	0	0	0	720	113	1	0	-49	0	0	-40	75
No	0,00	0,00	0,00	0,00	0,00	0,00	1,41	0,17	0,00	0,00	0,00	0,17	0,00	0,00	0,13
Po v Kč	0	0	121	0	0	0	430	57	8	0	73	-56	0	-40	42
Meziroční změny 2014 oproti 2013 - v %															
MP v Kč/dítě	1,21	1,31	1,35	0,62	0,06	0,00	1,95	3,80	1,26	0,90	0,85	2,06	-2,88	0,34	0,92
MPP v Kč/dítě	0,90	1,17	1,35	0,39	0,00	0,00	1,52	4,35	1,25	0,90	0,78	2,10	-3,37	0,21	0,83
MPN v Kč/dítě	3,01	2,13	1,35	2,03	0,46	0,00	4,40	0,97	1,31	0,90	1,26	1,86	0,00	1,06	1,48
ONIV v Kč/dítě	0,00	0,04	0,00	30,08	0,00	0,00	0,00	22,69	-7,30	-1,10	0,00	0,00	0,00	0,00	3,17
Np	0,00	0,00	0,00	0,00	0,00	0,00	-1,50	-1,68	0,00	0,00	0,00	0,00	3,48	0,00	0,02
Pp v Kč	0,90	1,17	1,35	0,39	0,00	0,00	0,00	2,60	1,25	0,90	0,78	2,10	0,00	0,21	0,83
No	0,00	0,98	0,00	0,00	0,00	0,00	0,00	0,00	0,00	0,00	1,98	0,00	0,00	0,01	0,21
Po v Kč	3,01	3,13	1,35	2,03	0,46	0,00	4,40	0,97	1,32	0,90	3,26	1,86	0,00	1,06	1,70
Meziroční změny 2015 oproti 2014 - v %															
MP v Kč/dítě	0,19	0,00	1,10	0,00	0,00	0,00	2,01	0,42	0,01	0,00	-0,08	-0,66	0,00	-0,20	0,20
MPP v Kč/dítě	0,22	0,00	1,10	0,00	0,00	0,00	2,46	0,50	0,00	0,00	-0,21	-0,59	0,00	-0,17	0,24
MPN v Kč/dítě	0,00	0,00	1,10	0,00	0,00	0,00	-0,54	-0,01	0,07	0,00	0,62	-1,00	0,00	-0,34	-0,01
ONIV v Kč/dítě	0,00	0,00	0,00	0,00	0,00	0,00	0,00	0,13	-0,54	-0,83	-1,37	0,00	0,00	-3,90	-0,47
Np	0,00	0,00	0,00	0,00	0,00	0,00	0,61	0,00	0,00	0,00	0,00	0,60	0,00	0,00	0,09
Pp v Kč	0,22	0,00	1,10	0,00	0,00	0,00	3,08	0,50	0,00	0,00	-0,21	0,00	0,00	-0,17	0,32
No	0,00	0,00	0,00	0,00	0,00	0,00	4,04	0,51	0,00	0,00	0,00	0,51	0,00	-0,01	0,36
Po v Kč	0,00	0,00	1,10	0,00	0,00	0,00	3,48	0,50	0,07	0,00	0,62	-0,50	0,00	-0,35	0,35

Krajské normativy mateřské školy s celodenním provozem v roce 2013 - 2015
pro 50 dětí v MŠ

	Hl. m. Praha	Středočeský	Jihočeský	Píseňský	Karlovarský	Ústecký	Liberecký	Královéhradecký	Pardubický	Vysočina	Jihomoravský	Olomoucký	Zlínský	Moravskoslezský	Průměr
2013															
MP v Kč/dítě	26 930	26 092	24 713	25 540	25 340	26 448	26 318	24 316	24 938	25 811	25 103	24 212	25 441	26 481	25 549
MPP v Kč/dítě	22 993	22 334	21 032	21 934	21 631	21 724	22 445	20 448	20 955	21 930	21 161	20 458	21 636	22 556	21 660
MPN v Kč/dítě	3 937	3 758	3 681	3 606	3 709	4 723	3 873	3 868	3 983	3 881	3 942	3 754	3 805	3 925	3 889
ONIV v Kč/dítě	390	313	323	266	320	411	300	289	390	357	439	358	300	385	346
Np	11,61	12,41	12,93	12,72	12,23	12,17	12,50	12,87	12,80	11,72	13,01	12,48	12,06	12,48	12,43
Pp v Kč	22 250	23 103	22 662	23 250	22 050	22 032	23 380	21 930	22 352	21 420	22 942	21 278	21 748	23 460	22 418
No	34,27	35,97	35,43	39,27	35,27	32,26	36,66	35,27	35,27	34,27	34,51	35,27	37,70	34,52	35,42
Po v Kč	11 242	11 265	10 868	11 800	10 900	12 698	11 830	11 370	11 706	11 081	11 336	11 031	11 951	11 290	11 455
2014															
MP v Kč/dítě	27 256	26 216	25 047	25 698	25 356	26 448	26 625	24 885	25 253	26 043	25 316	24 711	25 441	26 571	25 776
MPP v Kč/dítě	23 200	22 378	21 316	22 019	21 630	21 724	22 582	20 979	21 218	22 127	21 325	20 888	21 636	22 604	21 830
MPN v Kč/dítě	4 055	3 838	3 731	3 679	3 726	4 723	4 043	3 906	4 035	3 916	3 991	3 823	3 805	3 966	3 946
ONIV v Kč/dítě	390	313	323	346	320	411	300	355	362	353	439	358	300	385	354
Np	11,61	12,51	12,93	12,72	12,23	12,17	12,42	12,87	12,80	11,72	13,01	12,48	12,06	12,48	12,43
Pp v Kč	22 450	23 337	22 968	23 340	22 050	22 032	23 380	22 500	22 632	21 613	23 120	21 725	21 748	23 510	22 600
No	34,27	36,32	35,43	39,27	35,27	32,26	36,66	35,27	35,27	34,27	35,20	35,27	37,70	34,52	35,50
Po v Kč	11 580	11 618	11 015	12 040	10 950	12 698	12 350	11 480	11 860	11 181	11 706	11 236	11 951	11 410	11 648
2015															
MP v Kč/dítě	27 307	26 216	25 323	25 698	25 357	26 448	27 068	24 991	25 257	26 043	25 296	24 558	25 441	26 518	25 823
MPP v Kč/dítě	23 252	22 378	21 551	22 019	21 631	21 724	23 047	21 084	21 218	22 127	21 280	20 773	21 636	22 566	21 878
MPN v Kč/dítě	4 055	3 838	3 772	3 679	3 726	4 723	4 021	3 906	4 038	3 916	4 016	3 786	3 805	3 952	3 945
ONIV v Kč/dítě	390	313	323	346	320	411	300	355	360	350	433	358	300	370	352
Np	11,61	12,51	12,93	12,72	12,23	12,17	12,55	12,87	12,80	11,72	13,01	12,55	12,06	12,48	12,44
Pp v Kč	22 500	24 303	23 221	23 340	22 050	22 032	24 100	22 613	22 633	21 613	23 071	21 725	21 748	23 470	22 744
No	34,27	36,32	35,43	39,27	35,27	32,26	38,14	35,44	35,27	34,27	35,20	35,44	37,70	34,52	35,63
Po v Kč	11 580	11 618	11 136	12 040	10 950	12 698	12 780	11 537	11 868	11 181	11 779	11 180	11 951	11 370	11 691
Meziroční změny 2014 oproti 2013 - absolutně															
MP v Kč/dítě	325	124	334	158	16	0	307	569	314	233	213	500	0	90	227
MPP v Kč/dítě	207	44	284	85	-1	0	137	531	263	198	164	430	0	48	171
MPN v Kč/dítě	118	80	50	73	17	0	170	37	52	35	49	70	0	42	57
ONIV v Kč/dítě	0	0	0	80	0	0	0	65	-28	-4	0	0	0	0	8
Np	0,00	0,10	0,00	0,00	0,00	0,00	-0,08	0,00	0,00	0,00	0,00	0,00	0,00	0,00	0,00
Pp v Kč	200	234	306	90	0	0	0	570	280	193	178	447	0	50	182
No	0,00	0,35	0,00	0,00	0,00	0,00	0,00	0,00	0,01	0,00	0,69	0,00	0,00	0,00	0,08
Po v Kč	338	353	147	240	50	0	520	110	154	100	370	205	0	120	193
Meziroční změny 2015 oproti 2014 - absolutně															
MP v Kč/dítě	51	0	276	0	1	0	443	106	4	0	-20	-153	0	-52	47
MPP v Kč/dítě	52	0	234	0	1	0	465	105	1	0	-45	-115	0	-38	47
MPN v Kč/dítě	-1	0	41	0	0	0	-22	1	3	0	25	-38	0	-14	0
ONIV v Kč/dítě	0	0	0	0	0	0	0	0	-2	-3	-6	0	0	-15	-2
Np	0,00	0,00	0,00	0,00	0,00	0,00	0,12	0,00	0,00	0,00	0,00	0,07	0,00	0,00	0,01
Pp v Kč	50	966	253	0	0	0	720	113	1	0	-49	0	0	-40	144
No	0,01	0,00	0,00	0,00	0,00	0,00	1,48	0,17	-0,01	0,00	0,00	0,17	0,00	0,00	0,13
Po v Kč	0	0	121	0	0	0	430	57	8	0	73	-56	0	-40	42
Meziroční změny 2014 oproti 2013 - v %															
MP v Kč/dítě	1,21	0,48	1,35	0,62	0,06	0,00	1,17	2,34	1,26	0,90	0,85	2,06	0,00	0,34	0,90
MPP v Kč/dítě	0,90	0,20	1,35	0,39	0,00	0,00	0,61	2,60	1,25	0,90	0,78	2,10	0,00	0,21	0,81
MPN v Kč/dítě	3,01	2,13	1,35	2,03	0,46	0,00	4,39	0,97	1,30	0,90	1,24	1,86	0,00	1,06	1,48
ONIV v Kč/dítě	0,00	0,04	0,00	30,08	0,00	0,00	0,00	22,49	-7,18	-1,12	0,00	0,00	0,00	0,00	3,17
Np	0,00	0,81	0,00	0,00	0,00	0,00	-0,61	0,00	0,00	0,00	0,00	0,00	0,00	0,00	0,01
Pp v Kč	0,90	1,01	1,35	0,39	0,00	0,00	0,00	2,60	1,25	0,90	0,78	2,10	0,00	0,21	0,82
No	0,00	0,98	0,00	0,00	0,00	0,00	0,00	0,00	0,01	0,00	2,00	0,00	0,00	0,00	0,21
Po v Kč	3,01	3,13	1,35	2,03	0,46	0,00	4,40	0,97	1,32	0,90	3,26	1,86	0,00	1,06	1,70
Meziroční změny 2015 oproti 2014 - v %															
MP v Kč/dítě	0,19	0,00	1,10	0,00	0,00	0,00	1,66	0,43	0,02	0,00	-0,08	-0,62	0,00	-0,20	0,18
MPP v Kč/dítě	0,22	0,00	1,10	0,00	0,00	0,00	2,06	0,50	0,00	0,00	-0,21	-0,55	0,00	-0,17	0,21
MPN v Kč/dítě	-0,01	0,00	1,10	0,00	0,00	0,00	-0,54	0,01	0,08	0,00	0,62	-0,99	0,00	-0,35	-0,01
ONIV v Kč/dítě	0,00	0,00	0,00	0,00	0,00	0,00	0,00	0,12	-0,55	-0,85	-1,37	0,00	0,00	-3,90	-0,47
Np	0,00	0,00	0,00	0,00	0,00	0,00	1,00	0,00	0,00	0,00	0,00	0,55	0,00	0,00	0,11
Pp v Kč	0,22	4,14	1,10	0,00	0,00	0,00	3,08	0,50	0,00	0,00	-0,21	0,00	0,00	-0,17	0,62
No	0,01	0,00	0,00	0,00	0,00	0,00	4,04	0,48	-0,01	0,00	0,00	0,50	0,00	0,00	0,36
Po v Kč	0,00	0,00	1,10	0,00	0,00	0,00	3,48	0,50	0,07	0,00	0,62	-0,50	0,00	-0,35	0,35

Krajské normativy mateřské školy s celodenním provozem v roce 2013 - 2015
pro 112 dětí v MŠ

	Hl. m. Praha	Středočeský	Jihočeský	Píseňský	Karlovarský	Ústecký	Liberecký	Královéhradecký	Pardubický	Vysočina	Jihomoravský	Olomoucký	Zlínský	Moravskoslezský	Průměr
2013															
MP v Kč/dítě	24 848	24 809	23 951	25 056	25 057	23 887	24 898	23 586	24 584	24 581	24 322	22 916	23 882	25 001	24 384
MPP v Kč/dítě	21 159	21 235	20 372	21 611	21 530	20 182	21 218	19 906	20 796	20 896	20 637	19 347	20 280	21 408	20 756
MPN v Kč/dítě	3 689	3 574	3 579	3 445	3 527	3 705	3 680	3 680	3 788	3 685	3 685	3 570	3 601	3 593	3 629
ONIV v Kč/dítě	390	313	323	266	320	400	300	286	387	348	439	358	300	385	344
Np	12,62	13,06	13,35	12,91	12,29	13,10	13,22	13,22	12,90	12,30	13,34	13,20	12,87	13,15	12,97
Pp v Kč	22 250	23 103	22 662	23 250	22 050	22 032	23 380	21 930	22 352	21 420	22 942	21 278	21 748	23 460	22 418
No	36,57	37,82	36,44	41,10	37,08	41,13	38,58	37,08	37,08	36,08	36,92	37,08	39,82	37,71	37,89
Po v Kč	11 242	11 265	10 868	11 800	10 900	12 698	11 830	11 370	11 706	11 081	11 336	11 031	11 951	11 290	11 455
2014															
MP v Kč/dítě	25 149	24 925	24 274	25 210	25 073	24 992	25 146	24 139	24 894	24 803	24 528	23 389	23 882	25 085	24 678
MPP v Kč/dítě	21 350	21 275	20 647	21 695	21 530	21 287	21 305	20 424	21 056	21 084	20 798	19 753	20 280	21 454	20 995
MPN v Kč/dítě	3 800	3 650	3 627	3 515	3 543	3 705	3 842	3 715	3 838	3 719	3 730	3 636	3 601	3 631	3 682
ONIV v Kč/dítě	390	313	323	346	320	405	300	351	360	345	439	358	300	385	353
Np	12,62	13,16	13,35	12,91	12,29	12,42	13,17	13,22	12,90	12,30	13,34	13,20	12,87	13,15	12,92
Pp v Kč	22 450	23 337	22 968	23 340	22 050	22 032	23 380	22 500	22 632	21 613	23 120	21 725	21 748	23 510	22 600
No	36,57	38,19	36,44	41,10	37,08	41,13	38,58	37,08	37,08	36,08	37,66	37,08	39,82	37,71	37,97
Po v Kč	11 580	11 618	11 015	12 040	10 950	12 698	12 350	11 480	11 860	11 181	11 706	11 236	11 951	11 410	11 648
2015															
MP v Kč/dítě	25 197	24 931	24 541	25 210	25 073	24 992	25 644	24 242	24 898	24 803	24 507	23 245	23 882	25 036	24 729
MPP v Kč/dítě	21 397	21 280	20 874	21 695	21 530	21 287	21 823	20 526	21 057	21 084	20 754	19 646	20 280	21 417	21 046
MPN v Kč/dítě	3 800	3 650	3 667	3 515	3 544	3 705	3 821	3 716	3 841	3 719	3 753	3 600	3 601	3 618	3 682
ONIV v Kč/dítě	390	313	323	346	320	405	300	352	358	342	433	358	300	370	351
Np	12,62	13,16	13,35	12,91	12,29	12,42	13,25	13,22	12,90	12,30	13,34	13,27	12,87	13,15	12,93
Pp v Kč	22 500	24 303	23 221	23 340	22 050	22 032	24 100	22 613	22 633	21 613	23 071	21 725	21 748	23 470	22 744
No	36,57	38,19	36,44	41,10	37,08	41,13	40,14	37,26	37,08	36,08	37,66	37,27	39,82	37,71	38,11
Po v Kč	11 580	11 618	11 136	12 040	10 950	12 698	12 780	11 537	11 868	11 181	11 779	11 180	11 951	11 370	11 691
Meziroční změny 2014 oproti 2013 - absolutně															
MP v Kč/dítě	301	116	323	154	16	1 105	248	553	310	222	206	473	0	84	294
MPP v Kč/dítě	190	40	275	84	0	1 105	87	517	261	188	160	406	0	46	240
MPN v Kč/dítě	111	76	48	70	16	0	162	36	50	33	45	66	0	38	54
ONIV v Kč/dítě	0	0	0	80	0	5	0	65	-27	-3	0	0	0	0	9
Np	0,00	0,11	0,00	0,00	0,00	-0,68	-0,05	0,00	0,00	0,00	0,00	0,00	0,00	0,00	-0,04
Pp v Kč	200	234	306	90	0	0	0	570	280	193	178	447	0	50	182
No	0,00	0,37	0,00	0,00	0,00	0,00	0,00	0,00	0,00	0,00	0,74	0,00	0,00	0,00	0,08
Po v Kč	338	353	147	240	50	0	520	110	154	100	370	205	0	120	193
Meziroční změny 2015 oproti 2014 - absolutně															
MP v Kč/dítě	48	5	267	0	0	0	498	103	4	0	-21	-144	0	-49	51
MPP v Kč/dítě	48	5	227	0	0	0	518	103	1	0	-44	-107	0	-37	51
MPN v Kč/dítě	0	0	40	0	0	0	-21	0	3	0	23	-37	0	-13	0
ONIV v Kč/dítě	0	0	0	0	0	0	0	0	-2	-3	-6	0	0	-15	-2
Np	0,00	0,00	0,00	0,00	0,00	0,00	0,08	0,00	0,00	0,00	0,00	0,07	0,00	0,00	0,01
Pp v Kč	50	966	253	0	0	0	720	113	1	0	-49	0	0	-40	144
No	0,00	0,00	0,00	0,00	0,00	0,00	1,56	0,18	0,00	0,00	0,00	0,19	0,00	0,00	0,14
Po v Kč	0	0	121	0	0	0	430	57	8	0	73	-56	0	-40	42
Meziroční změny 2014 oproti 2013 - v %															
MP v Kč/dítě	1,21	0,47	1,35	0,61	0,06	4,63	1,00	2,34	1,26	0,90	0,85	2,06	0,00	0,34	1,22
MPP v Kč/dítě	0,90	0,19	1,35	0,39	0,00	5,48	0,41	2,60	1,25	0,90	0,78	2,10	0,00	0,21	1,18
MPN v Kč/dítě	3,01	2,13	1,35	2,03	0,46	0,00	4,40	0,97	1,32	0,90	1,23	1,86	0,00	1,06	1,48
ONIV v Kč/dítě	0,00	0,04	0,00	30,08	0,00	1,25	0,00	22,80	-6,98	-0,86	0,00	0,00	0,00	0,00	3,31
Np	0,00	0,82	0,00	0,00	0,00	-5,19	-0,41	0,00	0,00	0,00	0,00	0,00	0,00	0,00	-0,34
Pp v Kč	0,90	1,01	1,35	0,39	0,00	0,00	0,00	2,60	1,25	0,90	0,78	2,10	0,00	0,21	0,82
No	0,00	0,98	0,00	0,00	0,00	0,00	0,00	0,00	0,00	0,00	2,00	0,00	0,00	0,00	0,21
Po v Kč	3,01	3,13	1,35	2,03	0,46	0,00	4,40	0,97	1,32	0,90	3,26	1,86	0,00	1,06	1,70
Meziroční změny 2015 oproti 2014 - v %															
MP v Kč/dítě	0,19	0,02	1,10	0,00	0,00	0,00	1,98	0,43	0,01	0,00	-0,08	-0,61	0,00	-0,20	0,20
MPP v Kč/dítě	0,22	0,03	1,10	0,00	0,00	0,00	2,43	0,50	0,00	0,00	-0,21	-0,54	0,00	-0,17	0,24
MPN v Kč/dítě	0,00	0,00	1,10	0,00	0,00	0,00	-0,54	0,01	0,07	0,00	0,62	-1,01	0,00	-0,35	-0,01
ONIV v Kč/dítě	0,00	0,00	0,00	0,00	0,00	0,00	0,00	0,13	-0,56	-0,87	-1,37	0,00	0,00	-3,90	-0,47
Np	0,00	-0,03	0,00	0,00	0,00	0,00	0,63	0,00	0,00	0,00	0,00	0,55	0,00	0,00	0,08
Pp v Kč	0,22	4,14	1,10	0,00	0,00	0,00	3,08	0,50	0,00	0,00	-0,21	0,00	0,00	-0,17	0,62
No	0,00	0,00	0,00	0,00	0,00	0,00	4,04	0,49	0,00	0,00	0,00	0,51	0,00	0,00	0,36
Po v Kč	0,00	0,00	1,10	0,00	0,00	0,00	3,48	0,50	0,07	0,00	0,62	-0,50	0,00	-0,35	0,35