

# **ZÁKLADNÍ ŠKOLY**

**tvořené pouze ročníky 1. stupně**

**Příloha č. 12**

**Krajské normativy MP, MPP a MPN - základní školy s pouze 1.stupněm v roce 2013 - 2015**  
pro 16 žáků

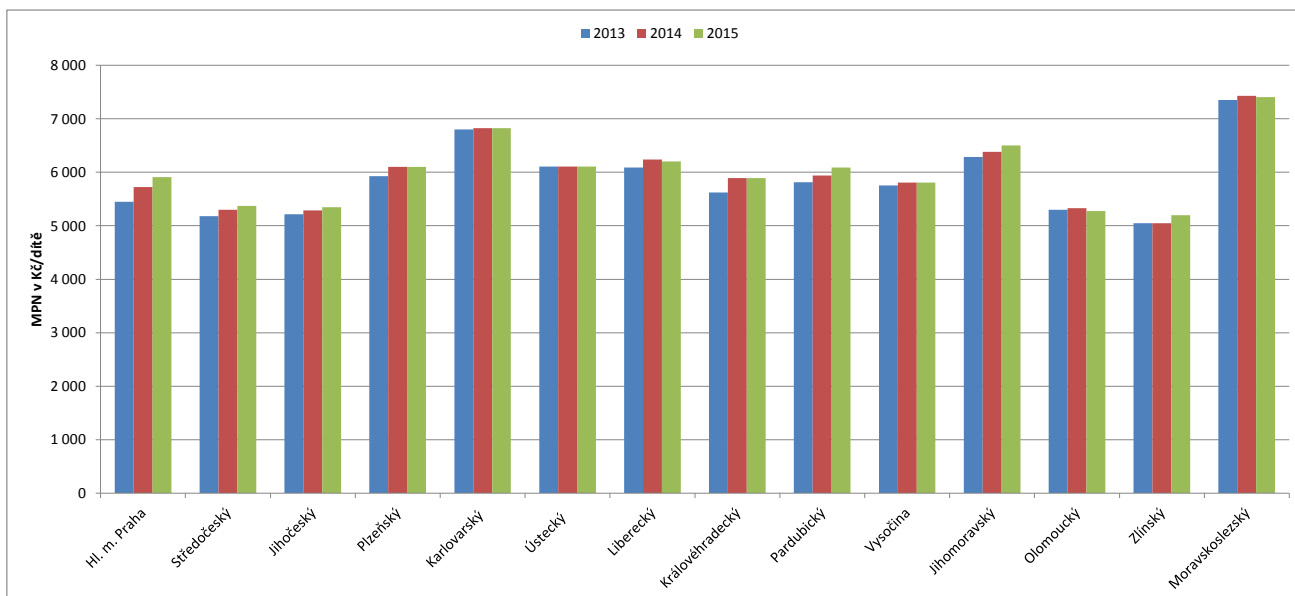
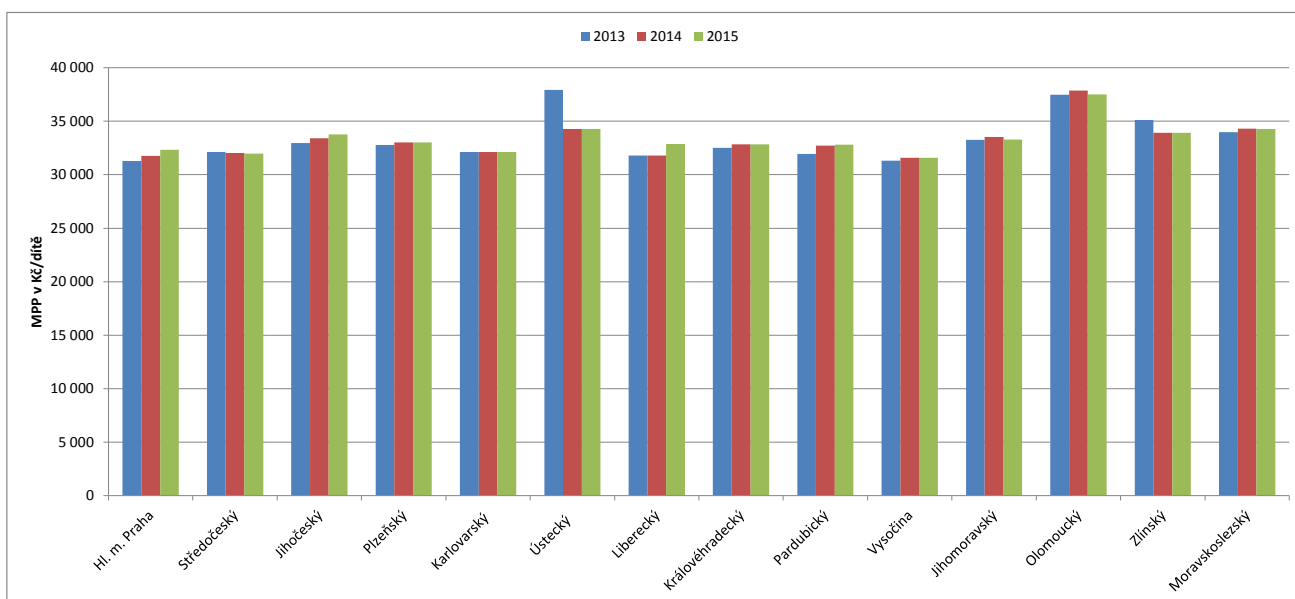
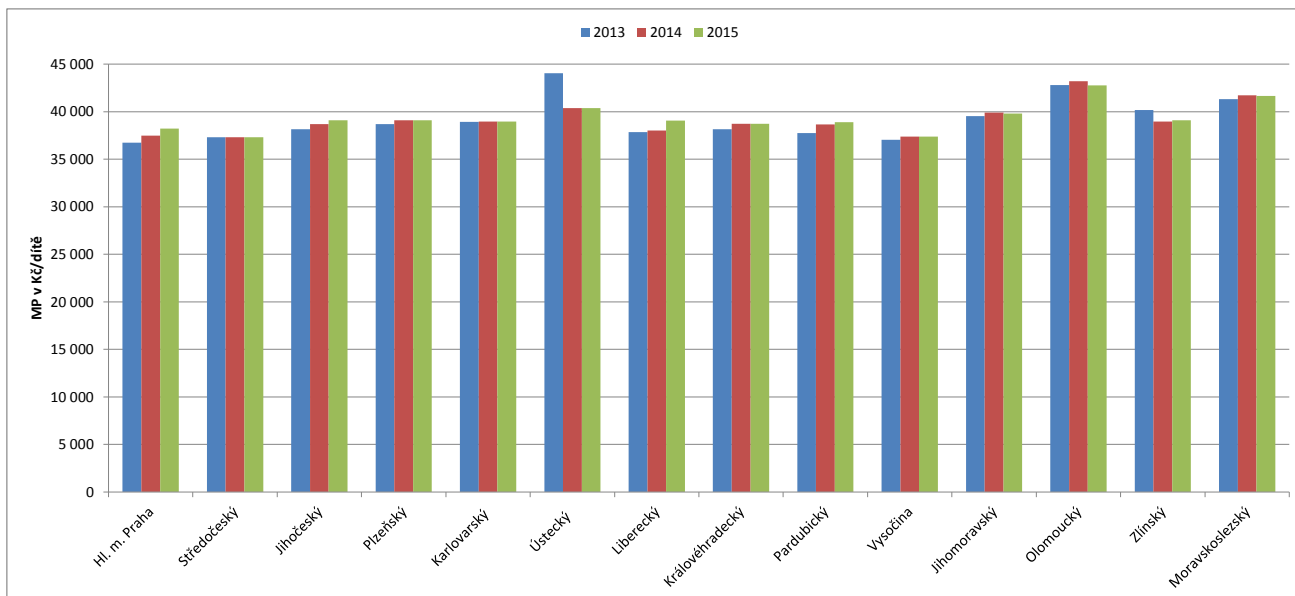

**Krajské normativy MP, MPP a MPN - základní školy s pouze 1.stupněm v roce 2013 - 2015**  
pro 26 žáků

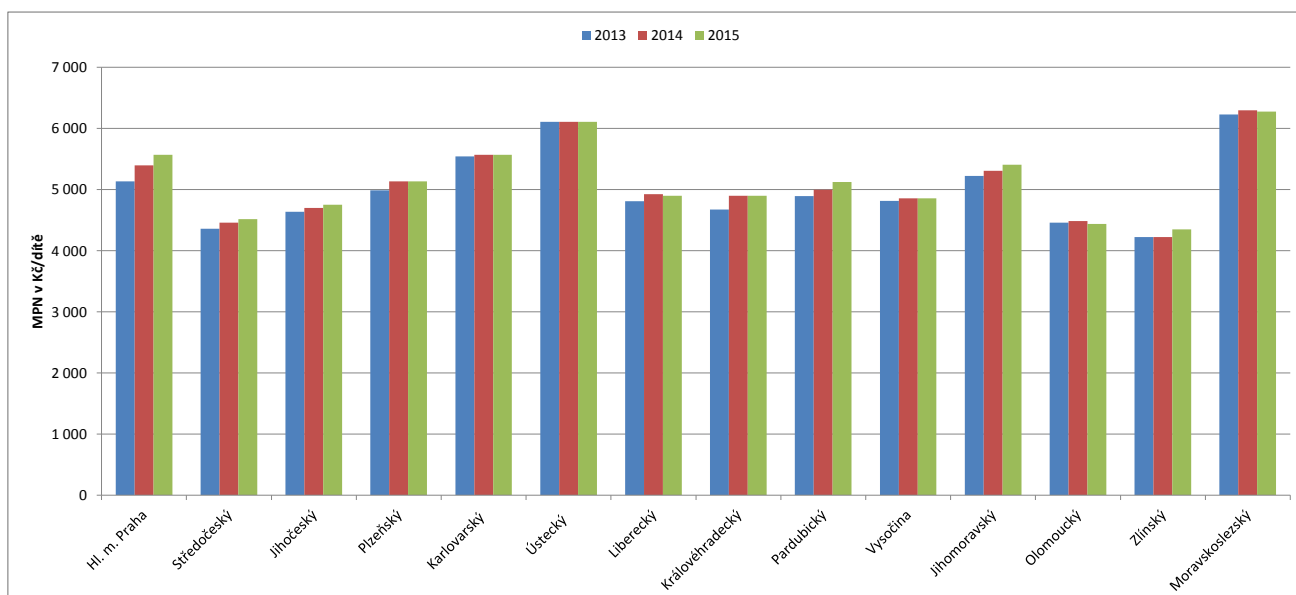
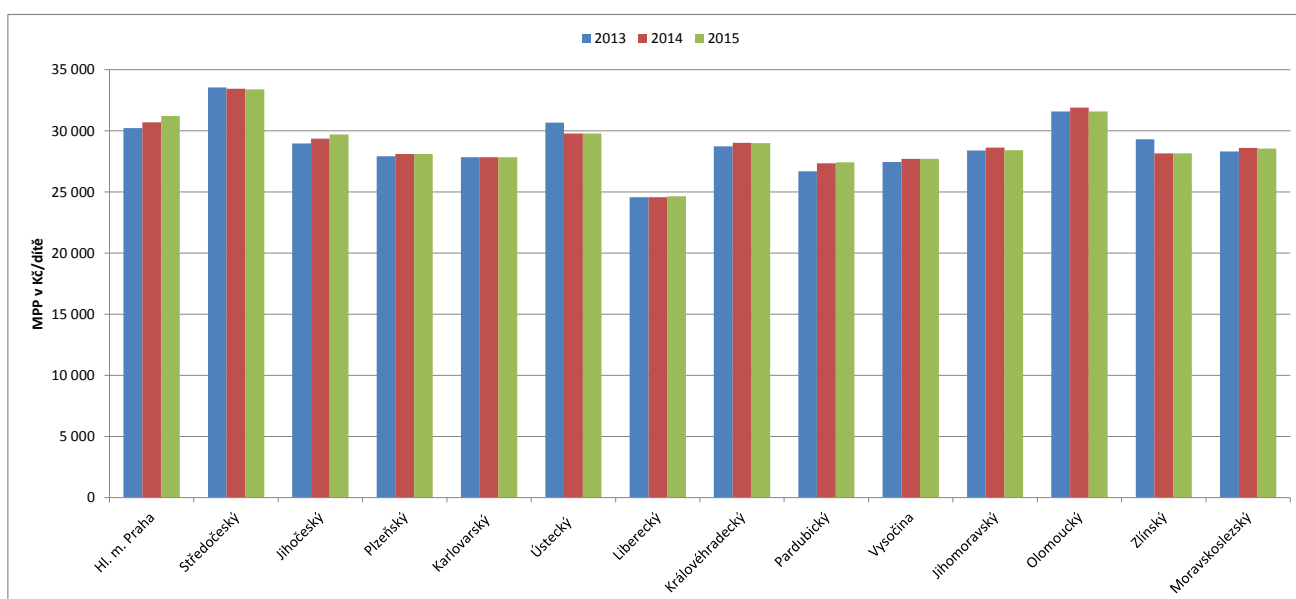
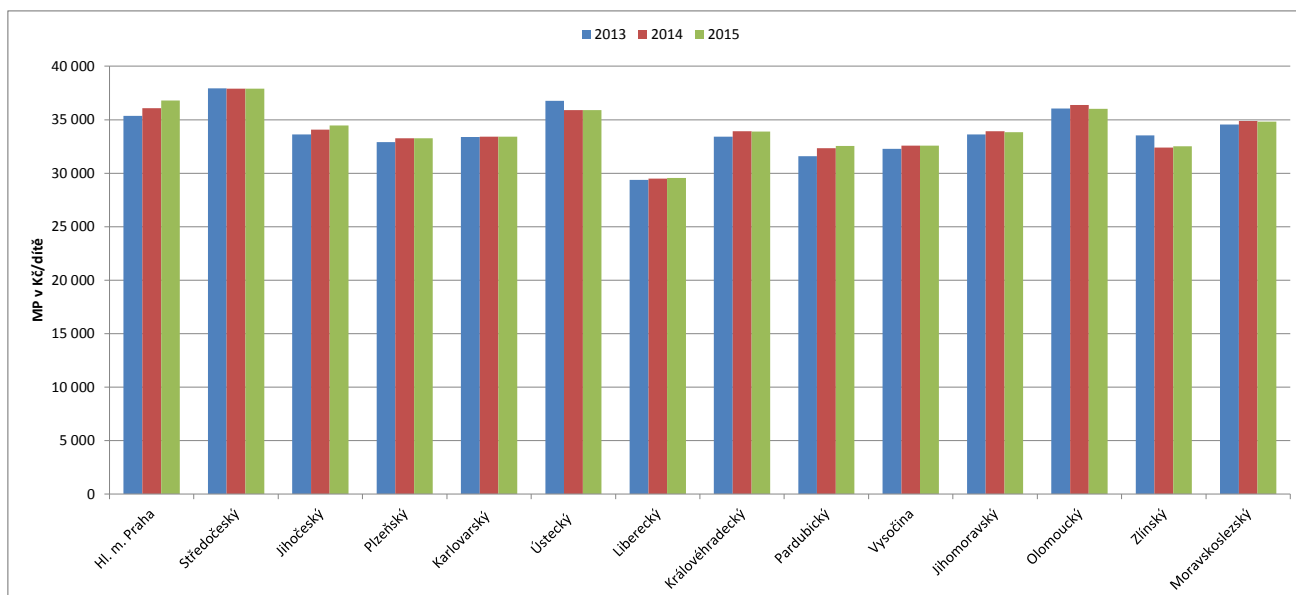

**Krajské normativy MP, MPP a MPN - základní školy s pouze 1.stupněm v roce 2013 - 2015**  
pro 85 žáků

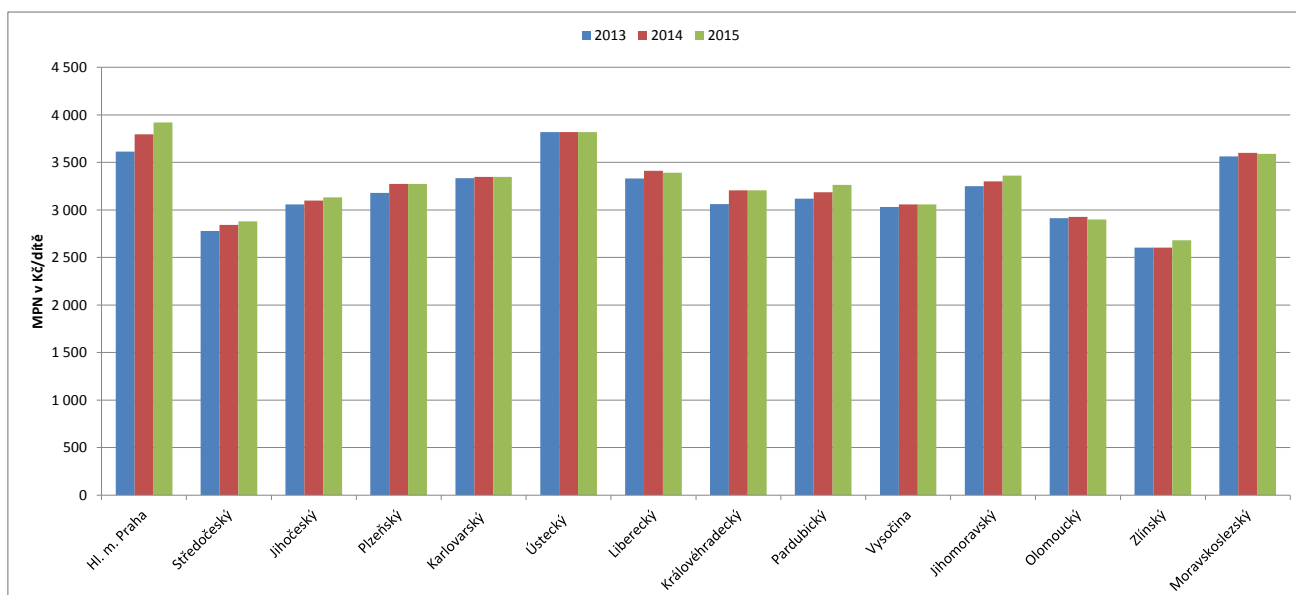
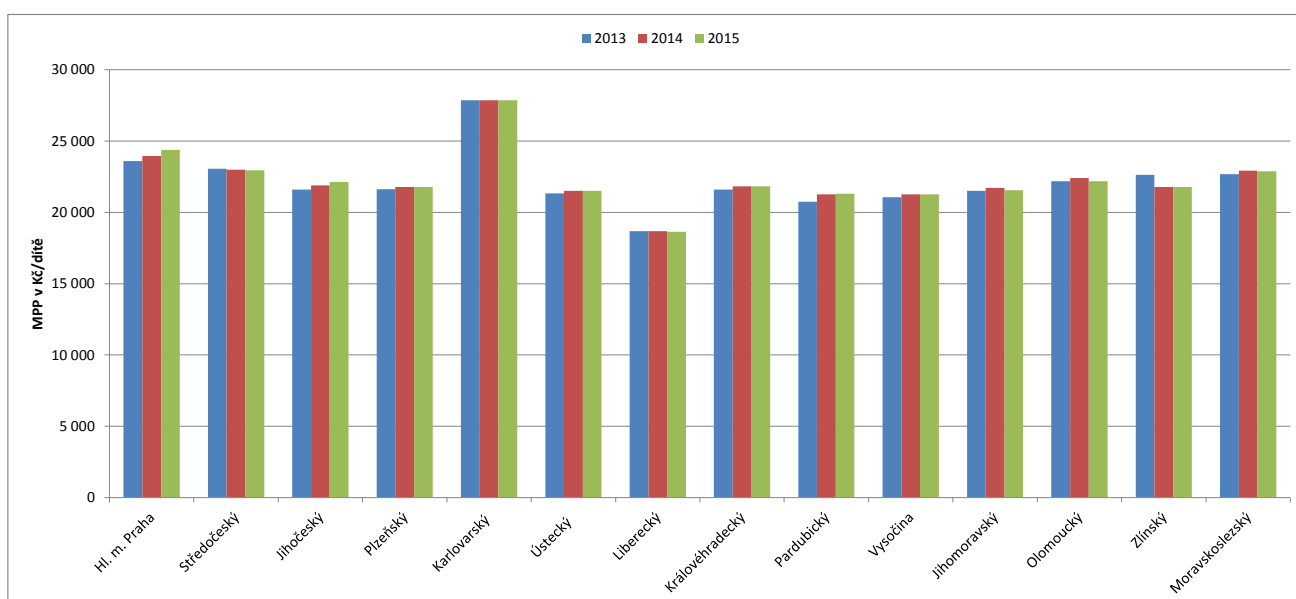
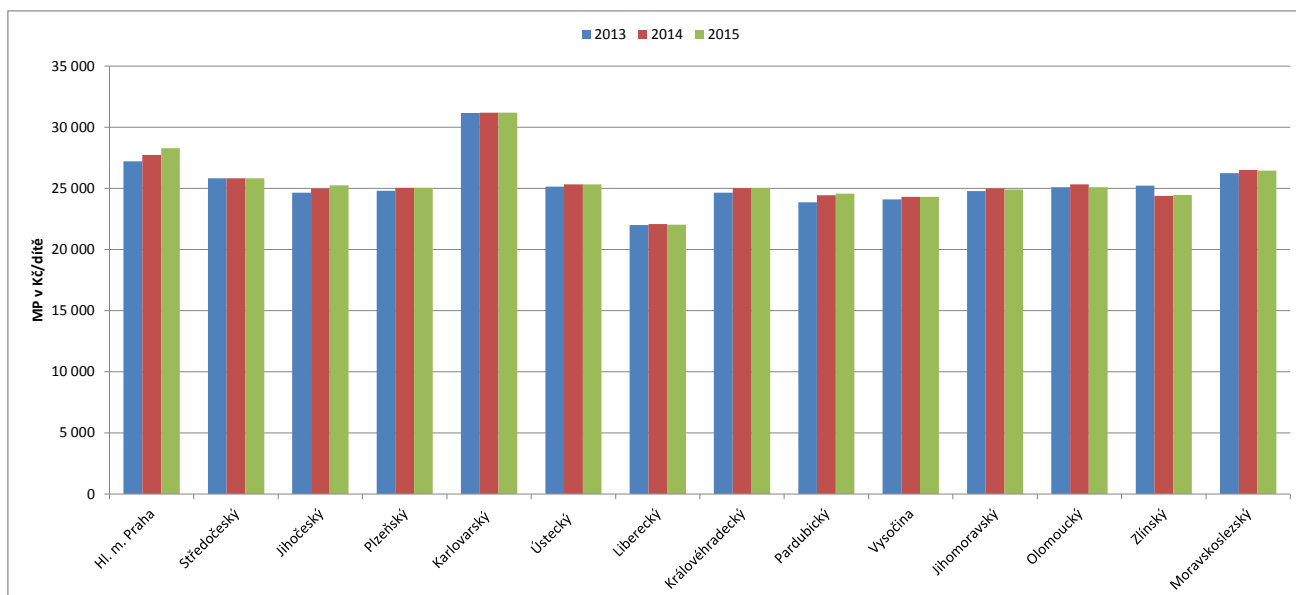

**Krajské normativy základní školy s pouze 1.stupněm v roce 2013 - 2015**  
pro 16 žáků

	Hl. m. Praha	Středočeský	Jihočeský	Píseňský	Karlovarský	Ústecký	Liberecký	Královéhradecký	Pardubický	Vysočina	Jihomoravský	Olomoucký	Zlínský	Moravskoslezský	Průměr
<b>2013</b>															
MP v Kč/dítě	36 738	37 316	38 175	38 710	38 937	44 050	37 873	38 147	37 760	37 060	39 539	42 796	40 167	41 325	39 185
MPP v Kč/dítě	31 289	32 135	32 960	32 784	32 137	37 944	31 783	32 525	31 943	31 304	33 252	37 496	35 122	33 975	33 332
MPN v Kč/dítě	5 449	5 181	5 215	5 926	6 800	6 107	6 090	5 622	5 817	5 756	6 287	5 300	5 046	7 350	5 853
ONIV v Kč/dítě	1 130	1 056	1 080	812	1 100	1 385	1 230	1 252	1 244	1 307	1 370	1 275	1 250	1 280	1 198
Np	9,69	10,78	9,36	9,59	9,45	7,97	10,54	9,61	9,44	9,93	9,45	8,76	8,53	9,48	9,47
Pp v Kč	25 266	28 867	25 720	26 200	25 300	25 201	27 910	26 047	25 119	25 912	26 186	27 366	24 969	26 850	26 208
No	28,30	27,27	26,59	25,13	22,24	26,25	24,24	26,50	26,73	25,73	25,23	26,73	28,47	20,47	25,71
Po v Kč	12 851	11 773	11 557	12 410	12 600	13 358	12 300	12 416	12 958	12 344	13 218	11 807	11 971	12 540	12 436
<b>2014</b>															
MP v Kč/dítě	37 483	37 324	38 692	39 112	38 964	40 394	38 021	38 745	38 670	37 394	39 920	43 197	38 957	41 748	39 187
MPP v Kč/dítě	31 759	32 027	33 406	33 009	32 137	34 287	31 782	32 853	32 731	31 586	33 535	37 870	33 911	34 316	33 229
MPN v Kč/dítě	5 725	5 298	5 286	6 103	6 827	6 107	6 238	5 891	5 939	5 808	6 385	5 327	5 046	7 432	5 958
ONIV v Kč/dítě	1 210	1 192	1 200	1 177	1 185	1 420	1 320	1 333	1 409	1 387	1 505	1 377	1 335	1 355	1 315
Np	9,69	10,89	9,36	9,59	9,45	8,82	10,54	9,61	9,34	9,93	9,45	8,76	8,92	9,48	9,56
Pp v Kč	25 645	29 053	26 068	26 380	25 300	25 201	27 910	26 310	25 481	26 145	26 409	27 639	25 217	27 120	26 420
No	28,30	27,53	26,59	25,13	22,24	26,25	24,24	26,50	26,73	25,73	25,23	26,73	28,47	20,47	25,73
Po v Kč	13 501	12 156	11 713	12 780	12 650	13 358	12 600	13 010	13 231	12 455	13 424	11 867	11 971	12 680	12 671
<b>2015</b>															
MP v Kč/dítě	38 233	37 336	39 117	39 112	38 964	40 394	39 082	38 739	38 895	37 394	39 804	42 775	39 108	41 674	39 330
MPP v Kč/dítě	32 322	31 967	33 773	33 009	32 137	34 287	32 876	32 847	32 806	31 586	33 300	37 501	33 911	34 266	33 328
MPN v Kč/dítě	5 911	5 369	5 344	6 103	6 827	6 107	6 206	5 892	6 088	5 808	6 504	5 273	5 197	7 409	6 003
ONIV v Kč/dítě	1 210	1 252	1 200	1 177	1 185	1 420	1 320	1 333	1 407	1 383	1 486	1 377	1 335	1 355	1 317
Np	9,69	10,94	9,36	9,59	9,45	8,82	10,33	9,66	9,34	9,93	9,45	8,80	8,92	9,48	9,56
Pp v Kč	26 100	29 140	26 355	26 380	25 300	25 201	28 310	26 442	25 540	26 145	26 224	27 501	25 217	27 080	26 495
No	28,30	27,53	26,59	25,13	22,24	26,25	25,22	26,63	26,73	25,73	25,23	26,87	28,47	20,47	25,81
Po v Kč	13 940	12 320	11 842	12 780	12 650	13 358	13 040	13 075	13 563	12 455	13 675	11 808	12 330	12 640	12 820
<b>Meziroční změny 2014 oproti 2013 - absolutně</b>															
MP v Kč/dítě	745	8	516	402	27	-3 657	147	597	910	333	381	401	-1 211	424	2
MPP v Kč/dítě	469	-108	446	225	0	-3 657	-1	328	788	281	283	374	-1 211	342	-103
MPN v Kč/dítě	276	117	70	177	27	0	149	269	123	52	98	27	0	82	105
ONIV v Kč/dítě	80	136	120	365	85	35	90	81	165	80	135	102	85	75	117
Np	0,00	0,11	0,00	0,00	0,00	0,85	0,00	0,00	-0,09	0,00	0,00	0,00	0,39	0,00	0,09
Pp v Kč	379	186	348	180	0	0	0	263	362	233	223	273	248	270	212
No	0,00	0,27	0,00	0,00	0,00	0,00	0,00	0,00	0,00	0,00	0,00	0,00	0,00	0,00	0,02
Po v Kč	650	383	156	370	50	0	300	594	273	111	206	60	0	140	235
<b>Meziroční změny 2015 oproti 2014 - absolutně</b>															
MP v Kč/dítě	750	11	426	0	0	0	1 061	-6	225	0	-116	-422	151	-74	143
MPP v Kč/dítě	563	-60	367	0	0	0	1 094	-6	76	0	-235	-369	0	-51	99
MPN v Kč/dítě	186	71	58	0	0	0	-33	1	149	0	119	-54	151	-23	45
ONIV v Kč/dítě	0	60	0	0	0	0	0	0	-2	-4	-19	0	0	0	3
Np	0,00	0,05	0,00	0,00	0,00	0,00	-0,20	0,05	0,00	0,00	0,00	0,04	0,00	0,00	-0,00
Pp v Kč	455	87	287	0	0	0	400	132	59	0	-185	-138	0	-40	76
No	0,00	0,00	0,00	0,00	0,00	0,00	0,98	0,13	0,00	0,00	0,00	0,14	0,00	0,00	0,09
Po v Kč	439	164	129	0	0	0	440	65	332	0	251	-59	359	-40	149
<b>Meziroční změny 2014 oproti 2013 - v %</b>															
MP v Kč/dítě	2,03	0,02	1,35	1,04	0,07	-8,30	0,39	1,57	2,41	0,90	0,96	0,94	-3,01	1,03	0,10
MPP v Kč/dítě	1,50	-0,34	1,35	0,69	0,00	-9,64	0,00	1,01	2,47	0,90	0,85	1,00	-3,45	1,01	-0,19
MPN v Kč/dítě	5,06	2,25	1,35	2,98	0,40	0,00	2,44	4,78	2,11	0,90	1,56	0,51	0,00	1,12	1,82
ONIV v Kč/dítě	7,08	12,88	11,11	44,95	7,73	2,53	7,32	6,47	13,26	6,12	9,85	8,00	6,80	5,86	10,71
Np	0,00	0,99	0,00	0,00	0,00	10,66	0,00	0,00	-1,00	0,00	0,00	0,00	4,60	0,00	1,09
Pp v Kč	1,50	0,64	1,35	0,69	0,00	0,00	0,00	1,01	1,44	0,90	0,85	1,00	0,99	1,01	0,81
No	0,00	0,98	0,00	0,00	0,00	0,00	0,00	0,00	0,00	0,00	0,00	0,00	0,00	0,00	0,07
Po v Kč	5,06	3,25	1,35	2,98	0,40	0,00	2,44	4,78	2,11	0,90	1,56	0,51	0,00	1,12	1,89
<b>Meziroční změny 2015 oproti 2014 - v %</b>															
MP v Kč/dítě	2,00	0,03	1,10	0,00	0,00	0,00	2,79	-0,01	0,58	0,00	-0,29	-0,98	0,39	-0,18	0,39
MPP v Kč/dítě	1,77	-0,19	1,10	0,00	0,00	0,00	3,44	-0,02	0,23	0,00	-0,70	-0,97	0,00	-0,15	0,32
MPN v Kč/dítě	3,25	1,35	1,10	0,00	0,00	0,00	-0,53	0,01	2,51	0,00	1,87	-1,00	3,00	-0,32	0,80
ONIV v Kč/dítě	0,00	5,03	0,00	0,00	0,00	0,00	0,00	0,00	-0,14	-0,29	-1,26	0,00	0,00	0,00	0,24
Np	0,00	0,49	0,00	0,00	0,00	0,00	-1,94	0,52	0,00	0,00	0,48	0,00	0,00	0,00	-0,03
Pp v Kč	1,77	0,30	1,10	0,00	0,00	0,00	1,43	0,50	0,23	0,00	-0,70	-0,50	0,00	-0,15	0,28
No	0,00	0,00	0,00	0,00	0,00	0,00	4,04	0,49	0,00	0,00	0,00	0,51	0,00	0,00	0,36
Po v Kč	3,25	1,35	1,10	0,00	0,00	0,00	3,49	0,50	2,51	0,00	1,87	-0,50	3,00	-0,32	1,16

## Krajské normativy základní školy s pouze 1.stupněm v roce 2013 - 2015

pro 26 žáků

	Hl. m. Praha	Středočeský	Jihočeský	Píseňský	Karlovarský	Ústecký	Liberecký	Královéhradecký	Pardubický	Vysočina	Jihomoravský	Olomoucký	Zlínský	Moravskoslezský	Průměr
<b>2013</b>															
MP v Kč/dítě	35 371	37 926	33 618	32 909	33 398	36 777	29 371	33 402	31 589	32 276	33 610	36 052	33 545	34 538	33 884
MPP v Kč/dítě	30 235	33 566	28 979	27 922	27 853	30 671	24 563	28 728	26 693	27 461	28 386	31 591	29 323	28 310	28 877
MPN v Kč/dítě	5 135	4 360	4 639	4 987	5 545	6 107	4 808	4 674	4 895	4 815	5 225	4 460	4 222	6 228	5 007
ONIV v Kč/dítě	1 130	1 056	1 080	812	1 100	1 354	1 230	1 230	1 199	1 274	1 370	1 275	1 250	1 280	1 189
Np	10,03	10,27	10,65	11,26	10,90	9,86	13,63	10,88	11,29	11,32	11,07	10,40	10,22	11,38	10,94
Pp v Kč	25 266	28 727	25 720	26 200	25 300	25 201	27 910	26 047	25 119	25 912	26 186	27 366	24 969	26 850	26 198
No	30,03	32,40	29,90	29,86	27,27	26,25	30,70	31,88	31,76	30,77	30,36	31,77	34,02	24,16	30,08
Po v Kč	12 851	11 773	11 557	12 410	12 600	13 358	12 300	12 416	12 958	12 344	13 218	11 807	11 971	12 540	12 436
<b>2014</b>															
MP v Kč/dítě	36 084	37 912	34 072	33 250	33 420	35 901	29 489	33 915	32 350	32 566	33 934	36 390	32 383	34 892	34 040
MPP v Kč/dítě	30 689	33 454	29 371	28 114	27 853	29 794	24 563	29 018	27 352	27 708	28 628	31 906	28 161	28 594	28 943
MPN v Kč/dítě	5 395	4 459	4 702	5 136	5 567	6 107	4 925	4 897	4 998	4 858	5 306	4 483	4 222	6 298	5 097
ONIV v Kč/dítě	1 210	1 192	1 200	1 177	1 185	1 401	1 320	1 312	1 377	1 354	1 505	1 377	1 335	1 355	1 307
Np	10,03	10,37	10,65	11,26	10,90	10,15	13,64	10,88	11,18	11,32	11,07	10,40	10,75	11,38	11,00
Pp v Kč	25 645	28 913	26 068	26 380	25 300	25 201	27 910	26 310	25 481	26 145	26 409	27 639	25 217	27 120	26 410
No	30,03	32,72	29,90	29,86	27,27	26,25	30,70	31,88	31,76	30,77	30,36	31,77	34,02	24,16	30,10
Po v Kč	13 501	12 156	11 713	12 780	12 650	13 358	12 600	13 010	13 231	12 455	13 424	11 867	11 971	12 680	12 671
<b>2015</b>															
MP v Kč/dítě	36 804	37 910	34 447	33 250	33 420	35 901	29 558	33 901	32 539	32 566	33 832	36 019	32 510	34 830	34 106
MPP v Kč/dítě	31 233	33 391	29 694	28 114	27 853	29 794	24 658	29 004	27 415	27 708	28 427	31 580	28 161	28 552	28 970
MPN v Kč/dítě	5 570	4 519	4 753	5 136	5 567	6 107	4 899	4 897	5 124	4 858	5 405	4 439	4 349	6 278	5 136
ONIV v Kč/dítě	1 210	1 252	1 200	1 177	1 185	1 401	1 320	1 312	1 375	1 351	1 486	1 377	1 335	1 355	1 310
Np	10,03	10,42	10,65	11,26	10,90	10,15	13,78	10,94	11,18	11,32	11,07	10,45	10,75	11,38	11,02
Pp v Kč	26 100	29 140	26 355	26 380	25 300	25 201	28 310	26 442	25 540	26 145	26 224	27 501	25 217	27 080	26 495
No	30,03	32,72	29,90	29,86	27,27	26,25	31,94	32,04	31,76	30,77	30,36	31,92	34,02	24,16	30,21
Po v Kč	13 940	12 320	11 842	12 780	12 650	13 358	13 040	13 075	13 563	12 455	13 675	11 808	12 330	12 640	12 820
<b>Meziroční změny 2014 oproti 2013 - absolutně</b>															
MP v Kč/dítě	713	-14	455	341	22	-876	117	514	761	290	323	338	-1 162	354	155
MPP v Kč/dítě	454	-112	392	192	0	-876	0	290	658	247	242	315	-1 162	285	66
MPN v Kč/dítě	260	98	63	149	22	0	117	224	103	43	81	23	0	70	90
ONIV v Kč/dítě	80	136	120	365	85	47	90	82	178	80	135	102	85	75	119
Np	0,00	0,10	0,00	0,00	0,00	0,29	0,00	0,00	-0,11	0,00	0,00	0,00	0,53	0,00	0,06
Pp v Kč	379	186	348	180	0	0	0	263	362	233	223	273	248	270	212
No	0,00	0,32	0,00	0,00	0,00	0,00	0,00	0,00	0,00	0,00	0,00	0,00	0,00	0,00	0,02
Po v Kč	650	383	156	370	50	0	300	594	273	111	206	60	0	140	235
<b>Meziroční změny 2015 oproti 2014 - absolutně</b>															
MP v Kč/dítě	720	-2	375	0	0	0	69	-14	189	0	-101	-370	127	-62	67
MPP v Kč/dítě	544	-62	323	0	0	0	95	-14	63	0	-201	-326	0	-42	27
MPN v Kč/dítě	175	60	52	0	0	0	-26	0	125	0	99	-44	127	-20	39
ONIV v Kč/dítě	0	60	0	0	0	0	0	0	-2	-3	-19	0	0	0	3
Np	0,00	0,05	0,00	0,00	0,00	0,00	0,14	0,06	0,00	0,00	0,00	0,05	0,00	0,00	0,02
Pp v Kč	455	227	287	0	0	0	400	132	59	0	-185	-138	0	-40	86
No	0,00	0,00	0,00	0,00	0,00	0,00	1,24	0,16	0,00	0,00	0,00	0,16	0,00	0,00	0,11
Po v Kč	439	164	129	0	0	0	440	65	332	0	251	-59	359	-40	149
<b>Meziroční změny 2014 oproti 2013 - v %</b>															
MP v Kč/dítě	2,02	-0,04	1,35	1,03	0,07	-2,38	0,40	1,54	2,41	0,90	0,96	0,94	-3,46	1,03	0,48
MPP v Kč/dítě	1,50	-0,33	1,35	0,69	0,00	-2,86	0,00	1,01	2,47	0,90	0,85	1,00	-3,96	1,01	0,26
MPN v Kč/dítě	5,06	2,25	1,35	2,98	0,39	0,00	2,44	4,78	2,11	0,90	1,56	0,51	0,00	1,12	1,82
ONIV v Kč/dítě	7,08	12,88	11,11	44,95	7,73	3,47	7,32	6,67	14,85	6,28	9,85	8,00	6,80	5,86	10,92
Np	0,00	0,99	0,00	0,00	0,00	2,94	0,00	0,00	-1,00	0,00	0,00	0,00	5,16	0,00	0,58
Pp v Kč	1,50	0,65	1,35	0,69	0,00	0,00	0,00	1,01	1,44	0,90	0,85	1,00	0,99	1,01	0,81
No	0,00	0,98	0,00	0,00	0,00	0,00	0,00	0,00	0,00	0,00	0,00	0,00	0,00	0,00	0,07
Po v Kč	5,06	3,25	1,35	2,98	0,40	0,00	2,44	4,78	2,11	0,90	1,56	0,51	0,00	1,12	1,89
<b>Meziroční změny 2015 oproti 2014 - v %</b>															
MP v Kč/dítě	2,00	-0,01	1,10	0,00	0,00	0,23	-0,04	0,58	0,00	-0,30	-1,02	0,39	-0,18	0,20	0,20
MPP v Kč/dítě	1,77	-0,19	1,10	0,00	0,00	0,39	-0,05	0,23	0,00	-0,70	-1,02	0,00	-0,15	0,10	0,10
MPN v Kč/dítě	3,25	1,35	1,10	0,00	0,00	0,00	-0,53	0,00	2,51	0,00	1,87	-0,98	3,00	-0,32	0,80
ONIV v Kč/dítě	0,00	5,03	0,00	0,00	0,00	0,00	0,00	0,00	-0,15	-0,22	-1,26	0,00	0,00	0,00	0,24
Np	0,00	0,49	0,00	0,00	0,00	0,00	1,04	0,55	0,00	0,00	0,53	0,00	0,00	0,00	0,19
Pp v Kč	1,77	0,79	1,10	0,00	0,00	0,00	1,43	0,50	0,23	0,00	-0,70	-0,50	0,00	-0,15	0,32
No	0,00	0,00	0,00	0,00	0,00	0,00	4,04	0,50	0,00	0,00	0,00	0,49	0,00	0,00	0,36
Po v Kč	3,25	1,35	1,10	0,00	0,00	0,00	3,49	0,50	2,51	0,00	1,87	-0,50	3,00	-0,32	1,16

**Krajské normativy základní školy s pouze 1.stupněm v roce 2013 - 2015**  
pro 85 žáků

	Hl. m. Praha	Středočeský	Jihočeský	Píseňský	Karlovarský	Ústecký	Liberecký	Královéhradecký	Pardubický	Vysočina	Jihomoravský	Olomoucký	Zlínský	Moravskoslezský	Průměr
<b>2013</b>															
MP v Kč/dítě	27 215	25 834	24 659	24 801	31 187	25 144	22 014	24 661	23 879	24 098	24 772	25 100	25 236	26 251	25 346
MPP v Kč/dítě	23 601	23 055	21 601	21 623	27 853	21 327	18 684	21 601	20 759	21 065	21 523	22 187	22 633	22 689	22 157
MPN v Kč/dítě	3 614	2 779	3 058	3 178	3 334	3 817	3 329	3 061	3 119	3 032	3 250	2 913	2 603	3 562	3 189
ONIV v Kč/dítě	1 130	1 056	1 080	812	1 100	1 306	1 230	1 191	1 142	1 217	1 370	1 275	1 250	1 280	1 174
Np	12,85	14,06	14,29	14,54	10,90	14,18	17,93	14,47	14,52	14,76	14,60	14,80	13,24	14,20	14,24
Pp v Kč	25 266	27 012	25 720	26 200	25 300	25 201	27 910	26 047	25 119	25 912	26 186	27 366	24 969	26 850	26 076
No	42,67	50,84	45,35	46,86	45,35	41,99	44,33	48,68	49,85	48,85	48,81	48,64	55,18	42,25	47,12
Po v Kč	12 851	11 773	11 557	12 410	12 600	13 358	12 300	12 416	12 958	12 344	13 218	11 807	11 971	12 540	12 436
<b>2014</b>															
MP v Kč/dítě	27 751	25 829	24 992	25 044	31 200	25 326	22 095	25 026	24 456	24 314	25 006	25 336	24 394	26 519	25 521
MPP v Kč/dítě	23 955	22 988	21 893	21 772	27 853	21 509	18 685	21 819	21 271	21 255	21 706	22 408	21 791	22 917	22 273
MPN v Kč/dítě	3 797	2 841	3 099	3 273	3 347	3 817	3 411	3 207	3 185	3 060	3 300	2 928	2 603	3 601	3 248
ONIV v Kč/dítě	1 210	1 192	1 200	1 177	1 185	1 356	1 320	1 275	1 336	1 298	1 505	1 377	1 335	1 355	1 294
Np	12,85	14,20	14,29	14,54	10,90	14,06	17,93	14,47	14,37	14,76	14,60	14,80	13,89	14,20	14,28
Pp v Kč	25 645	27 198	26 068	26 380	25 300	25 201	27 910	26 310	25 481	26 145	26 409	27 639	25 217	27 120	26 287
No	42,67	51,34	45,35	46,86	45,35	41,99	44,33	48,68	49,85	48,85	48,81	48,64	55,18	42,25	47,15
Po v Kč	13 501	12 156	11 713	12 780	12 650	13 358	12 600	13 010	13 231	12 455	13 424	11 867	11 971	12 680	12 671
<b>2015</b>															
MP v Kč/dítě	28 300	25 829	25 267	25 044	31 200	25 326	22 024	25 029	24 586	24 314	24 916	25 091	24 472	26 474	25 562
MPP v Kč/dítě	24 380	22 949	22 134	21 772	27 853	21 509	18 632	21 823	21 320	21 255	21 554	22 193	21 791	22 884	22 289
MPN v Kč/dítě	3 920	2 879	3 133	3 273	3 347	3 817	3 393	3 207	3 265	3 060	3 362	2 898	2 681	3 590	3 273
ONIV v Kč/dítě	1 210	1 252	1 200	1 177	1 185	1 356	1 320	1 275	1 335	1 295	1 486	1 377	1 335	1 355	1 297
Np	12,85	14,27	14,29	14,54	10,90	14,06	18,23	14,54	14,37	14,76	14,60	14,87	13,89	14,20	14,31
Pp v Kč	26 100	29 140	26 355	26 380	25 300	25 201	28 310	26 442	25 540	26 145	26 224	27 501	25 217	27 080	26 495
No	42,67	51,34	45,35	46,86	45,35	41,99	46,12	48,93	49,85	48,85	48,81	48,89	55,18	42,25	47,32
Po v Kč	13 940	12 320	11 842	12 780	12 650	13 358	13 040	13 075	13 563	12 455	13 675	11 808	12 330	12 640	12 820
<b>Meziroční změny 2014 oproti 2013 - absolutně</b>															
MP v Kč/dítě	537	-5	334	243	13	182	82	365	578	217	234	236	-842	268	174
MPP v Kč/dítě	354	-68	292	149	0	182	0	218	512	189	183	221	-842	228	116
MPN v Kč/dítě	183	63	41	95	13	0	81	146	66	27	51	15	0	40	59
ONIV v Kč/dítě	80	136	120	365	85	50	90	84	194	81	135	102	85	75	120
Np	0,00	0,14	0,00	0,00	0,00	-0,12	0,00	0,00	-0,15	0,00	0,00	0,00	0,65	0,00	0,04
Pp v Kč	379	186	348	180	0	0	0	263	362	233	223	273	248	270	212
No	0,00	0,50	0,00	0,00	0,00	0,00	0,00	0,00	0,00	0,00	0,00	0,00	0,00	0,00	0,04
Po v Kč	650	383	156	370	50	0	300	594	273	111	206	60	0	140	235
<b>Meziroční změny 2015 oproti 2014 - absolutně</b>															
MP v Kč/dítě	548	0	275	0	0	0	-71	3	129	0	-90	-245	78	-45	42
MPP v Kč/dítě	425	-38	241	0	0	0	-53	4	49	0	-152	-215	0	-34	16
MPN v Kč/dítě	123	38	34	0	0	0	-18	0	80	0	62	-29	78	-11	26
ONIV v Kč/dítě	0	60	0	0	0	0	0	0	-1	-3	-19	0	0	0	3
Np	0,00	0,07	0,00	0,00	0,00	0,00	0,31	0,07	0,00	0,00	0,00	0,07	0,00	0,00	0,04
Pp v Kč	455	1 942	287	0	0	0	400	132	59	0	-185	-138	0	-40	208
No	0,00	0,00	0,00	0,00	0,00	0,00	1,79	0,25	0,00	0,00	0,00	0,25	0,00	0,00	0,16
Po v Kč	439	164	129	0	0	0	440	65	332	0	251	-59	359	-40	149
<b>Meziroční změny 2014 oproti 2013 - v %</b>															
MP v Kč/dítě	1,97	-0,02	1,35	0,98	0,04	0,72	0,37	1,48	2,42	0,90	0,94	0,94	-3,34	1,02	0,70
MPP v Kč/dítě	1,50	-0,29	1,35	0,69	0,00	0,85	0,00	1,01	2,47	0,90	0,85	1,00	-3,72	1,01	0,54
MPN v Kč/dítě	5,06	2,25	1,35	2,98	0,40	0,00	2,44	4,78	2,11	0,90	1,56	0,51	0,00	1,12	1,82
ONIV v Kč/dítě	7,08	12,88	11,11	44,95	7,73	3,83	7,32	7,06	16,99	6,66	9,85	8,00	6,80	5,86	11,15
Np	0,00	0,99	0,00	0,00	0,00	-0,85	0,00	0,00	-1,00	0,00	0,00	0,00	4,90	0,00	0,29
Pp v Kč	1,50	0,69	1,35	0,69	0,00	0,00	0,00	1,01	1,44	0,90	0,85	1,00	0,99	1,01	0,82
No	0,00	0,98	0,00	0,00	0,00	0,00	0,00	0,00	0,00	0,00	0,00	0,00	0,00	0,00	0,07
Po v Kč	5,06	3,25	1,35	2,98	0,40	0,00	2,44	4,78	2,11	0,90	1,56	0,51	0,00	1,12	1,89
<b>Meziroční změny 2015 oproti 2014 - v %</b>															
MP v Kč/dítě	1,98	0,00	1,10	0,00	0,00	0,00	-0,32	0,01	0,53	0,00	-0,36	-0,97	0,32	-0,17	0,15
MPP v Kč/dítě	1,77	-0,17	1,10	0,00	0,00	0,00	-0,28	0,02	0,23	0,00	-0,70	-0,96	0,00	-0,15	0,06
MPN v Kč/dítě	3,25	1,35	1,10	0,00	0,00	0,00	-0,53	-0,01	2,51	0,00	1,87	-1,00	3,00	-0,32	0,80
ONIV v Kč/dítě	0,00	5,03	0,00	0,00	0,00	0,00	0,00	0,00	-0,07	-0,23	-1,26	0,00	0,00	0,00	0,25
Np	0,00	0,49	0,00	0,00	0,00	0,00	1,72	0,48	0,00	0,00	0,47	0,00	0,00	0,00	0,23
Pp v Kč	1,77	7,14	1,10	0,00	0,00	0,00	1,43	0,50	0,23	0,00	-0,70	-0,50	0,00	-0,15	0,77
No	0,00	0,00	0,00	0,00	0,00	0,00	4,04	0,51	0,00	0,00	0,00	0,51	0,00	0,00	0,36
Po v Kč	3,25	1,35	1,10	0,00	0,00	0,00	3,49	0,50	2,51	0,00	1,87	-0,50	3,00	-0,32	1,16