

# ZÁKLADNÍ ŠKOLY

tvořené oběma stupni

Příloha č. 13

**Krajské normativy základní školy tvořené oběma stupni - pedagogové 1.stupeň v roce 2013 - 2015**  
pro 85 žáků

	Hl. m. Praha	Středočeský	Jihočeský	Píseňský	Karlovarský	Ústecký	Liberecký	Královéhradecký	Pardubický	Vysočina	Jihomoravský	Olomoucký	Zlínský	Moravskoslezský	Průměr
<b>2013</b>															
MPP v Kč/dítě	19 781	20 872	19 936	21 683	21 389	20 685	21 553	20 362	20 285	20 832	19 469	19 905	22 330	22 059	20 796
ONIV v Kč/dítě	882	728	1 030	612	950	887	970	932	877	892	963	909	1 115	985	909
Np	15,26	15,02	15,48	14,50	13,69	14,62	14,80	15,35	14,86	14,93	16,14	15,87	13,02	14,61	14,87
Pp v Kč	25 150	26 125	25 720	26 200	24 400	25 201	26 590	26 047	25 119	25 912	26 186	26 320	24 225	26 850	25 718
<b>2014</b>															
MPP v Kč/dítě	19 962	20 612	20 205	21 832	21 477	20 685	21 560	20 568	20 577	21 020	19 635	20 104	22 392	22 281	20 922
ONIV v Kč/dítě	962	785	1 150	887	1 035	937	1 020	996	1 048	974	1 038	982	1 200	1 060	1 005
Np	15,26	15,40	15,48	14,50	13,69	14,62	14,81	15,35	14,86	14,93	16,14	15,87	13,02	14,61	14,89
Pp v Kč	25 380	26 457	26 068	26 380	24 500	25 201	26 600	26 310	25 481	26 145	26 409	26 583	24 292	27 120	25 923
<b>2015</b>															
MPP v Kč/dítě	19 962	20 606	20 428	21 749	21 477	20 685	22 404	20 577	20 624	21 020	19 497	19 900	22 392	22 248	20 969
ONIV v Kč/dítě	962	835	1 150	887	1 035	937	1 020	996	1 047	971	1 025	982	1 200	1 060	1 008
Np	15,26	15,55	15,48	14,50	13,69	14,62	14,75	15,42	14,86	14,93	16,14	15,95	13,02	14,61	14,91
Pp v Kč	25 380	26 706	26 355	26 280	24 500	25 201	27 530	26 442	25 540	26 145	26 224	26 450	24 292	27 080	26 009
<b>Meziroční změny 2014 oproti 2013 - absolutně</b>															
MPP v Kč/dítě	181	-260	270	149	88	0	8	206	292	187	166	199	62	222	126
ONIV v Kč/dítě	80	57	120	275	85	50	50	65	171	82	75	73	85	75	96
Np	0,00	0,38	0,00	0,00	0,00	0,00	0,00	0,00	0,00	0,00	0,00	0,00	0,00	0,00	0,03
Pp v Kč	230	332	348	180	100	0	10	263	362	233	223	263	67	270	206
<b>Meziroční změny 2015 oproti 2014 - absolutně</b>															
MPP v Kč/dítě	0	-6	222	-83	0	0	844	9	48	0	-138	-205	0	-33	47
ONIV v Kč/dítě	0	50	0	0	0	0	0	0	-1	-3	-13	0	0	0	2
Np	0,00	0,15	0,00	0,00	0,00	0,00	-0,06	0,07	0,00	0,00	0,00	0,08	0,00	0,00	0,02
Pp v Kč	0	249	287	-100	0	0	930	132	59	0	-185	-133	0	-40	86
<b>Meziroční změny 2014 oproti 2013 - v %</b>															
MPP v Kč/dítě	0,91	-1,25	1,35	0,69	0,41	0,00	0,04	1,01	1,44	0,90	0,85	1,00	0,28	1,01	0,62
ONIV v Kč/dítě	9,07	7,83	11,65	44,93	8,95	5,64	5,15	6,96	19,50	9,19	7,79	8,03	7,62	7,61	11,42
Np	0,00	2,55	0,00	0,00	0,00	0,00	0,00	0,00	0,00	0,00	0,00	0,00	0,00	0,00	0,18
Pp v Kč	0,91	1,27	1,35	0,69	0,41	0,00	0,04	1,01	1,44	0,90	0,85	1,00	0,28	1,01	0,80
<b>Meziroční změny 2015 oproti 2014 - v %</b>															
MPP v Kč/dítě	0,00	-0,03	1,10	-0,38	0,00	0,00	3,91	0,05	0,23	0,00	-0,70	-1,02	0,00	-0,15	0,22
ONIV v Kč/dítě	0,00	6,37	0,00	0,00	0,00	0,00	0,00	0,00	-0,10	-0,31	-1,25	0,00	0,00	0,00	0,34
Np	0,00	0,97	0,00	0,00	0,00	0,00	-0,40	0,46	0,00	0,00	0,52	0,00	0,00	0,00	0,11
Pp v Kč	0,00	0,94	1,10	-0,38	0,00	0,00	3,50	0,50	0,23	0,00	-0,70	-0,50	0,00	-0,15	0,32

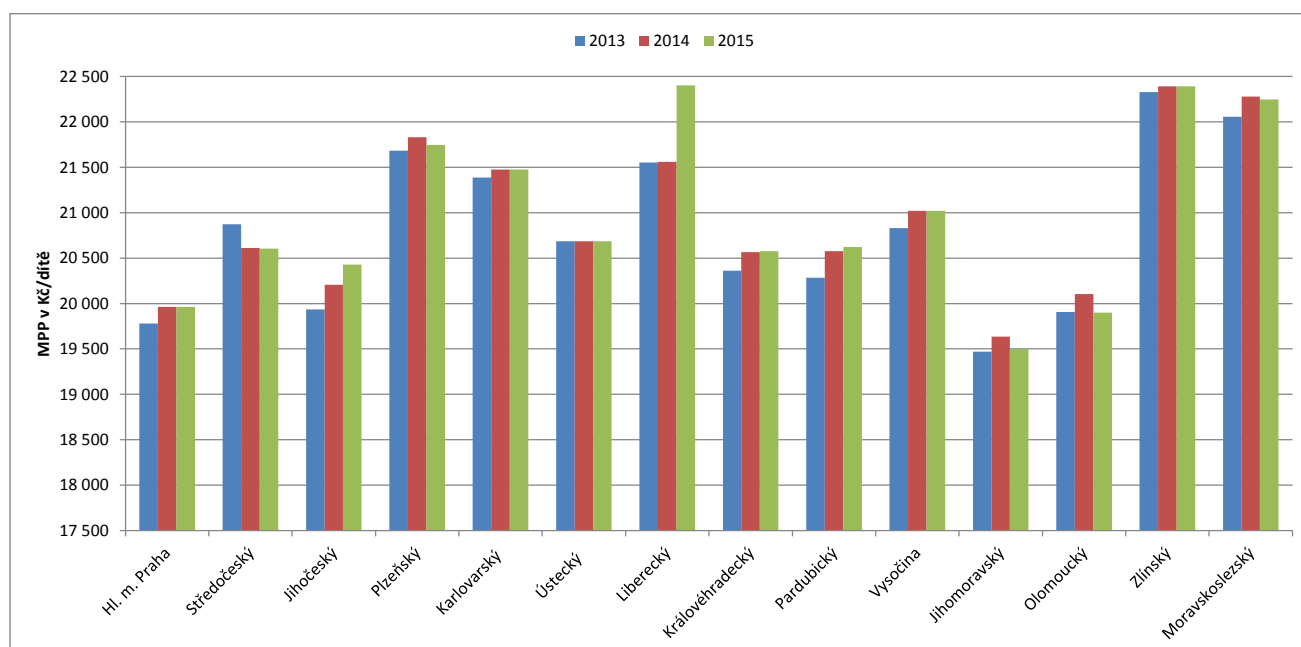

**Krajské normativy základní školy tvořené oběma stupni - pedagogové 1.stupeň v roce 2013 - 2015**  
pro 110 žáků

	Hl. m. Praha	Středočeský	Jihočeský	Píseňský	Karlovarský	Ústecký	Liberecký	Královéhradecký	Pardubický	Vysočina	Jihomoravský	Olomoucký	Zlínský	Moravskoslezský	Průměr
<b>2013</b>															
MPP v Kč/dítě	18 650	18 619	18 406	18 793	17 535	19 201	20 047	18 773	17 774	19 808	18 828	17 005	19 781	18 684	18 707
ONIV v Kč/dítě	882	728	1 030	612	950	881	970	925	859	885	963	909	1 115	985	907
Np	16,18	16,84	16,77	16,73	16,70	15,75	15,92	16,65	16,96	15,70	16,69	18,57	14,70	17,24	16,53
Pp v Kč	25 150	26 125	25 720	26 200	24 400	25 201	26 590	26 047	25 119	25 912	26 186	26 320	24 225	26 850	25 718
<b>2014</b>															
MPP v Kč/dítě	18 821	18 673	18 655	18 922	17 607	19 201	20 113	18 962	18 212	19 986	18 988	17 175	19 836	18 872	18 859
ONIV v Kč/dítě	962	785	1 150	887	1 035	931	1 020	990	1 036	967	1 038	982	1 200	1 060	1 003
Np	16,18	17,00	16,77	16,73	16,70	15,75	15,87	16,65	16,79	15,70	16,69	18,57	14,70	17,24	16,52
Pp v Kč	25 380	26 457	26 068	26 380	24 500	25 201	26 600	26 310	25 481	26 145	26 409	26 583	24 292	27 120	25 923
<b>2015</b>															
MPP v Kč/dítě	18 821	18 667	18 860	18 850	17 607	19 201	20 822	18 955	18 254	19 986	18 855	17 010	19 836	18 844	18 898
ONIV v Kč/dítě	962	835	1 150	887	1 035	931	1 020	990	1 035	965	1 025	982	1 200	1 060	1 005
Np	16,18	17,17	16,77	16,73	16,70	15,75	15,87	16,74	16,79	15,70	16,69	18,66	14,70	17,24	16,55
Pp v Kč	25 380	26 706	26 355	26 280	24 500	25 201	27 530	26 442	25 540	26 145	26 224	26 450	24 292	27 080	26 009
<b>Meziroční změny 2014 oproti 2013 - absolutně</b>															
MPP v Kč/dítě	171	54	249	129	72	0	66	190	438	178	160	170	55	188	151
ONIV v Kč/dítě	80	57	120	275	85	50	50	65	177	82	75	73	85	75	96
Np	0,00	0,17	0,00	0,00	0,00	0,00	-0,05	0,00	-0,17	0,00	0,00	0,00	0,00	0,00	-0,00
Pp v Kč	230	332	348	180	100	0	10	263	362	233	223	263	67	270	206
<b>Meziroční změny 2015 oproti 2014 - absolutně</b>															
MPP v Kč/dítě	0	-5	205	-72	0	0	708	-7	42	0	-133	-166	0	-28	39
ONIV v Kč/dítě	0	50	0	0	0	0	0	0	-1	-2	-13	0	0	0	2
Np	0,00	0,17	0,00	0,00	0,00	0,00	0,00	0,09	0,00	0,00	0,00	0,09	0,00	0,00	0,03
Pp v Kč	0	249	287	-100	0	0	930	132	59	0	-185	-133	0	-40	86
<b>Meziroční změny 2014 oproti 2013 - v %</b>															
MPP v Kč/dítě	0,91	0,29	1,35	0,69	0,41	0,00	0,33	1,01	2,47	0,90	0,85	1,00	0,28	1,01	0,82
ONIV v Kč/dítě	9,07	7,83	11,65	44,93	8,95	5,68	5,15	7,04	20,61	9,27	7,79	8,03	7,62	7,61	11,52
Np	0,00	0,98	0,00	0,00	0,00	0,00	-0,29	0,00	-1,00	0,00	0,00	0,00	0,00	0,00	-0,02
Pp v Kč	0,91	1,27	1,35	0,69	0,41	0,00	0,04	1,01	1,44	0,90	0,85	1,00	0,28	1,01	0,80
<b>Meziroční změny 2015 oproti 2014 - v %</b>															
MPP v Kč/dítě	0,00	-0,03	1,10	-0,38	0,00	0,00	3,52	-0,04	0,23	0,00	-0,70	-0,96	0,00	-0,15	0,19
ONIV v Kč/dítě	0,00	6,37	0,00	0,00	0,00	0,00	0,00	0,00	-0,10	-0,21	-1,25	0,00	0,00	0,00	0,34
Np	0,00	0,97	0,00	0,00	0,00	0,00	-0,02	0,54	0,00	0,00	0,00	0,47	0,00	0,00	0,14
Pp v Kč	0,00	0,94	1,10	-0,38	0,00	0,00	3,50	0,50	0,23	0,00	-0,70	-0,50	0,00	-0,15	0,32

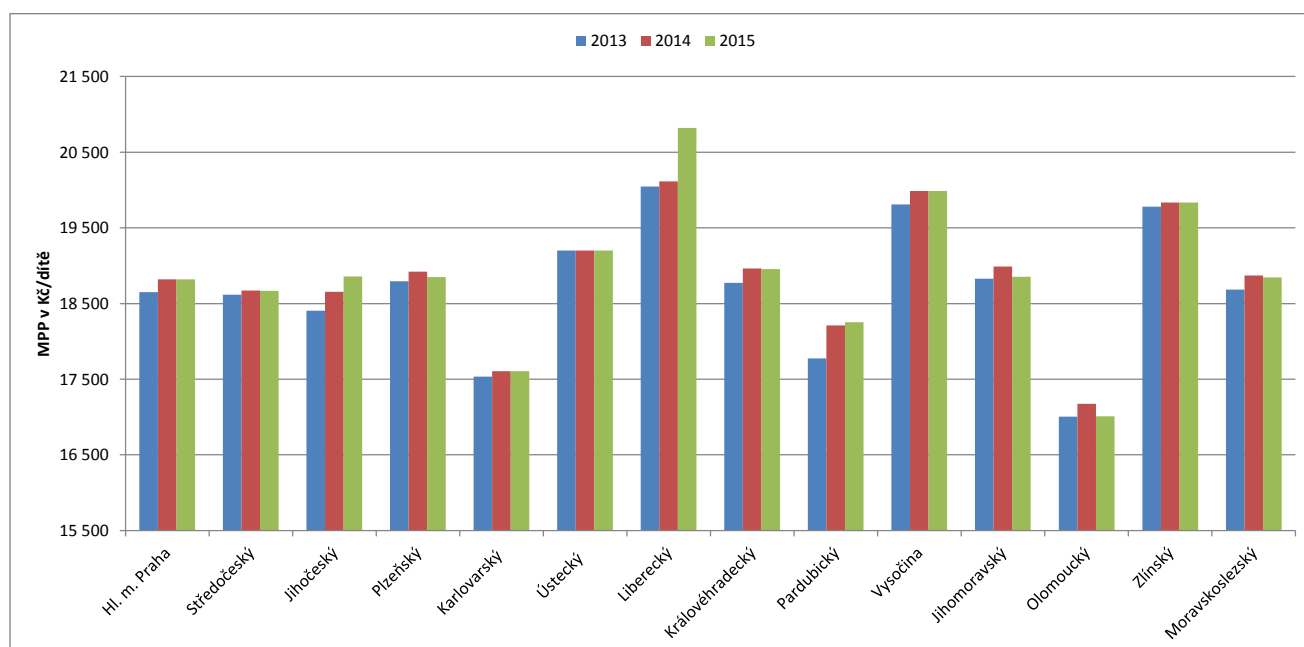

**Krajské normativy základní školy tvořené oběma stupni - pedagogové 1.stupeň v roce 2013 - 2015**  
pro 200 žáků

	Hl. m. Praha	Středočeský	Jihočeský	Píseňský	Karlovarský	Ústecký	Liberecký	Královéhradecký	Pardubický	Vysočina	Jihomoravský	Olomoucký	Zlínský	Moravskoslezský	Průměr
<b>2013</b>															
MPP v Kč/dítě	16 679	17 142	16 717	16 679	16 459	16 904	17 364	16 617	16 167	17 890	17 525	15 818	17 211	16 961	16 867
ONIV v Kč/dítě	882	728	1 030	612	950	871	970	915	847	871	963	909	1 115	985	903
Np	18,09	18,29	18,46	18,85	17,79	17,89	18,38	18,81	18,64	17,38	17,93	19,97	16,89	19,00	18,31
Pp v Kč	25 150	26 125	25 720	26 200	24 400	25 201	26 590	26 047	25 119	25 912	26 186	26 320	24 225	26 850	25 718
<b>2014</b>															
MPP v Kč/dítě	16 831	17 191	16 943	16 794	16 526	16 904	17 619	16 785	16 566	18 051	17 675	15 976	17 259	17 131	17 018
ONIV v Kč/dítě	962	785	1 150	887	1 035	921	1 020	981	1 027	954	1 038	982	1 200	1 060	1 000
Np	18,09	18,47	18,46	18,85	17,79	17,89	18,12	18,81	18,46	17,38	17,93	19,97	16,89	19,00	18,29
Pp v Kč	25 380	26 457	26 068	26 380	24 500	25 201	26 600	26 310	25 481	26 145	26 409	26 583	24 292	27 120	25 923
<b>2015</b>															
MPP v Kč/dítě	16 831	17 186	17 129	16 730	16 526	16 904	18 036	16 780	16 604	18 051	17 551	15 815	17 259	17 106	17 036
ONIV v Kč/dítě	962	835	1 150	887	1 035	921	1 020	981	1 026	952	1 025	982	1 200	1 060	1 003
Np	18,09	18,65	18,46	18,85	17,79	17,89	18,32	18,91	18,46	17,38	17,93	20,07	16,89	19,00	18,33
Pp v Kč	25 380	26 706	26 355	26 280	24 500	25 201	27 530	26 442	25 540	26 145	26 224	26 450	24 292	27 080	26 009
<b>Meziroční změny 2014 oproti 2013 - absolutně</b>															
MPP v Kč/dítě	153	49	226	115	67	0	255	168	399	161	149	158	48	171	151
ONIV v Kč/dítě	80	57	120	275	85	50	50	66	180	83	75	73	85	75	97
Np	0,00	0,18	0,00	0,00	0,00	0,00	-0,26	0,00	-0,19	0,00	0,00	0,00	0,00	0,00	-0,02
Pp v Kč	230	332	348	180	100	0	10	263	362	233	223	263	67	270	206
<b>Meziroční změny 2015 oproti 2014 - absolutně</b>															
MPP v Kč/dítě	0	-5	186	-64	0	0	417	-5	38	0	-124	-162	0	-25	18
ONIV v Kč/dítě	0	50	0	0	0	0	0	0	-1	-2	-13	0	0	0	2
Np	0,00	0,18	0,00	0,00	0,00	0,00	0,20	0,10	0,00	0,00	0,10	0,00	0,00	0,00	0,04
Pp v Kč	0	249	287	-100	0	0	930	132	59	0	-185	-133	0	-40	86
<b>Meziroční změny 2014 oproti 2013 - v %</b>															
MPP v Kč/dítě	0,91	0,29	1,35	0,69	0,41	0,00	1,47	1,01	2,47	0,90	0,85	1,00	0,28	1,01	0,90
ONIV v Kč/dítě	9,07	7,83	11,65	44,93	8,95	5,74	5,15	7,18	21,25	9,53	7,79	8,03	7,62	7,61	11,60
Np	0,00	0,98	0,00	0,00	0,00	0,00	-1,41	0,00	-1,00	0,00	0,00	0,00	0,00	0,00	-0,10
Pp v Kč	0,91	1,27	1,35	0,69	0,41	0,00	0,04	1,01	1,44	0,90	0,85	1,00	0,28	1,01	0,80
<b>Meziroční změny 2015 oproti 2014 - v %</b>															
MPP v Kč/dítě	0,00	-0,03	1,10	-0,38	0,00	0,00	2,37	-0,03	0,23	0,00	-0,70	-1,01	0,00	-0,15	0,10
ONIV v Kč/dítě	0,00	6,37	0,00	0,00	0,00	0,00	0,00	0,00	-0,10	-0,21	-1,25	0,00	0,00	0,00	0,34
Np	0,00	0,97	0,00	0,00	0,00	0,00	1,10	0,53	0,00	0,00	0,52	0,00	0,00	0,00	0,22
Pp v Kč	0,00	0,94	1,10	-0,38	0,00	0,00	3,50	0,50	0,23	0,00	-0,70	-0,50	0,00	-0,15	0,32

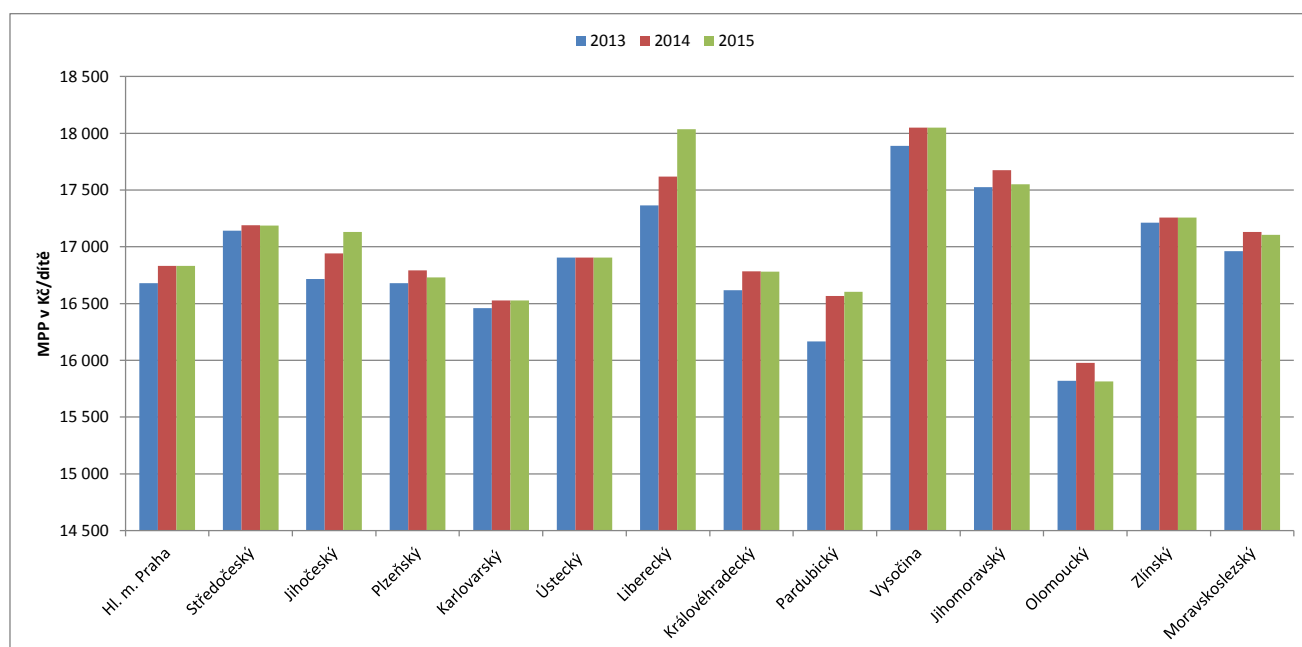

**Krajské normativy základní školy tvořené oběma stupni - pedagogové 2.stupeň v roce 2013 - 2015**  
pro 68 žáků

	Hl. m. Praha	Středočeský	Jihočeský	Píseňský	Karlovarský	Ústecký	Liberecký	Královéhradecký	Pardubický	Vysočina	Jihomoravský	Olomoucký	Zlínský	Moravskoslezský	Průměr
<b>2013</b>															
MPP v Kč/dítě	29 216	32 984	32 504	32 246	32 247	32 517	32 566	30 199	32 412	31 079	29 842	32 414	29 278	32 157	31 547
ONIV v Kč/dítě	882	728	975	572	700	936	970	726	967	964	963	909	730	985	858
Np	10,33	9,50	9,50	9,75	9,08	9,30	9,80	10,35	9,30	10,01	10,53	9,74	9,93	10,02	9,80
Pp v Kč	25 150	26 125	25 720	26 200	24 400	25 201	26 590	26 047	25 119	25 912	26 186	26 320	24 225	26 850	25 718
<b>2014</b>															
MPP v Kč/dítě	29 483	33 079	32 944	32 468	32 379	33 416	32 578	30 504	32 879	31 358	30 096	32 738	30 183	32 480	31 899
ONIV v Kč/dítě	962	785	975	829	750	990	1 020	778	991	1 044	1 038	982	730	1 060	924
Np	10,33	9,60	9,50	9,75	9,08	9,05	9,80	10,35	9,30	10,01	10,53	9,74	9,66	10,02	9,76
Pp v Kč	25 380	26 457	26 068	26 380	24 500	25 201	26 600	26 310	25 481	26 145	26 409	26 583	24 292	27 120	25 923
<b>2015</b>															
MPP v Kč/dítě	29 483	33 069	33 307	32 345	32 379	34 248	33 717	30 481	32 955	31 358	29 885	32 421	30 183	32 432	32 019
ONIV v Kč/dítě	962	785	975	829	750	994	1 020	778	989	1 040	1 025	982	730	1 060	923
Np	10,33	9,69	9,50	9,75	9,08	8,83	9,80	10,41	9,30	10,01	10,53	9,79	9,66	10,02	9,76
Pp v Kč	25 380	26 706	26 355	26 280	24 500	25 201	27 530	26 442	25 540	26 145	26 224	26 450	24 292	27 080	26 009
<b>Meziroční změny 2014 oproti 2013 - absolutně</b>															
MPP v Kč/dítě	267	95	440	222	132	898	13	305	467	279	254	324	905	323	352
ONIV v Kč/dítě	80	57	0	257	50	54	50	52	24	80	75	73	0	75	66
Np	0,00	0,09	0,00	0,00	0,00	-0,25	0,00	0,00	0,00	0,00	0,00	0,00	-0,27	0,00	-0,03
Pp v Kč	230	332	348	180	100	0	10	263	362	233	223	263	67	270	206
<b>Meziroční změny 2015 oproti 2014 - absolutně</b>															
MPP v Kč/dítě	0	-10	362	-123	0	833	1 139	-24	76	0	-211	-317	0	-48	120
ONIV v Kč/dítě	0	0	0	0	0	4	0	0	-2	-4	-13	0	0	0	-1
Np	0,00	0,09	0,00	0,00	0,00	-0,22	0,00	0,06	0,00	0,00	0,00	0,05	0,00	0,00	-0,00
Pp v Kč	0	249	287	-100	0	930	132	59	0	-185	-133	0	-40	86	
<b>Meziroční změny 2014 oproti 2013 - v %</b>															
MPP v Kč/dítě	0,91	0,29	1,35	0,69	0,41	2,76	0,04	1,01	1,44	0,90	0,85	1,00	3,09	1,01	1,13
ONIV v Kč/dítě	9,07	7,83	0,00	44,93	7,14	5,77	5,15	7,19	2,48	8,30	7,79	8,03	0,00	7,61	8,66
Np	0,00	0,98	0,00	0,00	0,00	-2,69	0,00	0,00	0,00	0,00	0,00	0,00	-2,73	0,00	-0,32
Pp v Kč	0,91	1,27	1,35	0,69	0,41	0,00	0,04	1,01	1,44	0,90	0,85	1,00	0,28	1,01	0,80
<b>Meziroční změny 2015 oproti 2014 - v %</b>															
MPP v Kč/dítě	0,00	-0,03	1,10	-0,38	0,00	2,49	3,50	-0,08	0,23	0,00	-0,70	-0,97	0,00	-0,15	0,36
ONIV v Kč/dítě	0,00	0,00	0,00	0,00	0,00	0,40	0,00	-0,01	-0,20	-0,38	-1,25	0,00	0,00	0,00	-0,10
Np	0,00	0,97	0,00	0,00	0,00	-2,43	0,00	0,58	0,00	0,00	0,47	0,00	0,00	0,00	-0,03
Pp v Kč	0,00	0,94	1,10	-0,38	0,00	0,00	3,50	0,50	0,23	0,00	-0,70	-0,50	0,00	-0,15	0,32

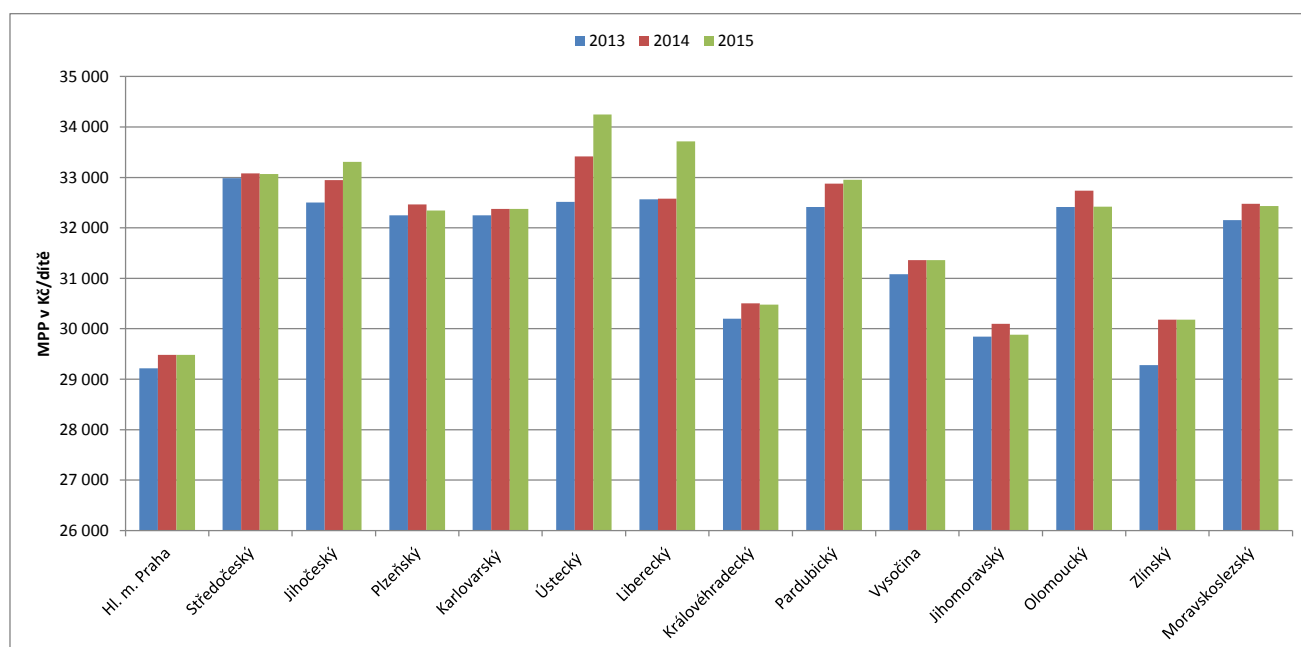

**Krajské normativy základní školy tvořené oběma stupni - pedagogové 2.stupeň v roce 2013 - 2015**

pro 88 žáků

	Hl. m. Praha	Středočeský	Jihočeský	Píseňský	Karlovarský	Ústecký	Liberecký	Královéhradecký	Pardubický	Vysočina	Jihomoravský	Olomoucký	Zlínský	Moravskoslezský	Průměr
<b>2013</b>															
MPP v Kč/dítě	28 074	29 162	27 800	27 292	27 575	30 121	29 272	27 514	27 085	26 622	27 735	27 301	25 637	27 672	27 776
ONIV v Kč/dítě	882	728	975	572	700	926	970	714	927	932	963	909	730	985	851
Np	10,75	10,75	11,10	11,52	10,62	10,04	10,90	11,36	11,13	11,68	11,33	11,57	11,34	11,64	11,12
Pp v Kč	25 150	26 125	25 720	26 200	24 400	25 201	26 590	26 047	25 119	25 912	26 186	26 320	24 225	26 850	25 718
<b>2014</b>															
MPP v Kč/dítě	28 331	29 246	28 176	27 479	27 688	30 702	29 390	27 792	27 753	26 861	27 971	27 573	27 501	27 950	28 172
ONIV v Kč/dítě	962	785	975	829	750	979	1 020	767	965	1 014	1 038	982	730	1 060	918
Np	10,75	10,86	11,10	11,52	10,62	9,85	10,86	11,36	11,02	11,68	11,33	11,57	10,60	11,64	11,05
Pp v Kč	25 380	26 457	26 068	26 380	24 500	25 201	26 600	26 310	25 481	26 145	26 409	26 583	24 292	27 120	25 923
<b>2015</b>															
MPP v Kč/dítě	28 331	29 237	28 486	27 375	27 688	31 209	30 408	27 809	27 818	26 861	27 775	27 291	27 501	27 909	28 264
ONIV v Kč/dítě	962	785	975	829	750	981	1 020	767	963	1 010	1 025	982	730	1 060	917
Np	10,75	10,96	11,10	11,52	10,62	9,69	10,86	11,41	11,02	11,68	11,33	11,63	10,60	11,64	11,06
Pp v Kč	25 380	26 706	26 355	26 280	24 500	25 201	27 530	26 442	25 540	26 145	26 224	26 450	24 292	27 080	26 009
<b>Meziroční změny 2014 oproti 2013 - absolutně</b>															
MPP v Kč/dítě	257	84	376	188	113	581	118	278	668	239	236	273	1 864	278	397
ONIV v Kč/dítě	80	57	0	257	50	53	50	53	38	82	75	73	0	75	67
Np	0,00	0,11	0,00	0,00	0,00	-0,19	-0,04	0,00	-0,11	0,00	0,00	0,00	-0,74	0,00	-0,07
Pp v Kč	230	332	348	180	100	0	10	263	362	233	223	263	67	270	206
<b>Meziroční změny 2015 oproti 2014 - absolutně</b>															
MPP v Kč/dítě	0	-9	310	-104	0	507	1 018	17	64	0	-196	-282	0	-41	92
ONIV v Kč/dítě	0	0	0	0	0	2	0	0	-2	-4	-13	0	0	0	-1
Np	0,00	0,11	0,00	0,00	0,00	-0,16	0,00	0,05	0,00	0,00	0,00	0,06	0,00	0,00	0,00
Pp v Kč	0	249	287	-100	0	0	930	132	59	0	-185	-133	0	-40	86
<b>Meziroční změny 2014 oproti 2013 - v %</b>															
MPP v Kč/dítě	0,91	0,29	1,35	0,69	0,41	1,93	0,40	1,01	2,47	0,90	0,85	1,00	7,27	1,01	1,46
ONIV v Kč/dítě	9,07	7,83	0,00	44,93	7,14	5,72	5,15	7,41	4,10	8,80	7,79	8,03	0,00	7,61	8,83
Np	0,00	0,98	0,00	0,00	0,00	-1,89	-0,36	0,00	-1,00	0,00	0,00	0,00	-6,52	0,00	-0,63
Pp v Kč	0,91	1,27	1,35	0,69	0,41	0,00	0,04	1,01	1,44	0,90	0,85	1,00	0,28	1,01	0,80
<b>Meziroční změny 2015 oproti 2014 - v %</b>															
MPP v Kč/dítě	0,00	-0,03	1,10	-0,38	0,00	1,65	3,46	0,06	0,23	0,00	-0,70	-1,02	0,00	-0,15	0,30
ONIV v Kč/dítě	0,00	0,00	0,00	0,00	0,00	0,20	0,00	0,01	-0,21	-0,39	-1,25	0,00	0,00	0,00	-0,12
Np	0,00	0,97	0,00	0,00	0,00	-1,62	0,03	0,44	0,00	0,00	0,53	0,00	0,00	0,00	0,03
Pp v Kč	0,00	0,94	1,10	-0,38	0,00	0,00	3,50	0,50	0,23	0,00	-0,70	-0,50	0,00	-0,15	0,32

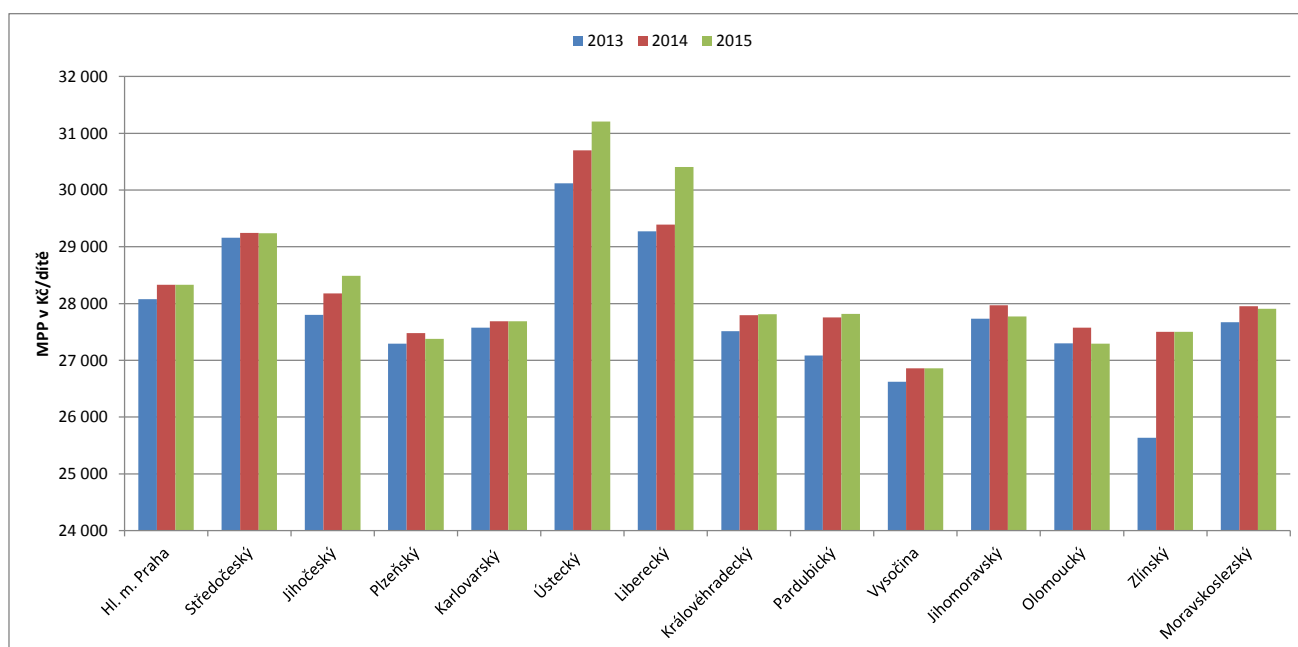

**Krajské normativy základní školy tvořené oběma stupni - pedagogové 2.stupeň v roce 2013 - 2015**  
pro 160 žáků

	Hl. m. Praha	Středočeský	Jihočeský	Píseňský	Karlovarský	Ústecký	Liberecký	Královéhradecký	Pardubický	Vysočina	Jihomoravský	Olomoucký	Zlínský	Moravskoslezský	Průměr
<b>2013</b>															
MPP v Kč/dítě	23 784	24 416	23 927	24 854	23 587	24 271	24 197	24 211	23 749	23 862	24 340	24 619	23 922	24 903	24 189
ONIV v Kč/dítě	882	728	975	572	700	902	970	699	903	913	963	909	730	985	845
Np	12,69	12,84	12,90	12,65	12,41	12,46	13,19	12,91	12,69	13,03	12,91	12,83	12,15	12,94	12,76
Pp v Kč	25 150	26 125	25 720	26 200	24 400	25 201	26 590	26 047	25 119	25 912	26 186	26 320	24 225	26 850	25 718
<b>2014</b>															
MPP v Kč/dítě	24 001	24 487	24 251	25 025	23 684	24 271	24 289	24 455	24 335	24 076	24 547	24 865	23 988	25 153	24 388
ONIV v Kč/dítě	962	785	975	829	750	952	1 020	753	947	995	1 038	982	730	1 060	913
Np	12,69	12,97	12,90	12,65	12,41	12,46	13,14	12,91	12,57	13,03	12,91	12,83	12,15	12,94	12,75
Pp v Kč	25 380	26 457	26 068	26 380	24 500	25 201	26 600	26 310	25 481	26 145	26 409	26 583	24 292	27 120	25 923
<b>2015</b>															
MPP v Kč/dítě	24 001	24 479	24 518	24 930	23 684	24 271	25 127	24 446	24 391	24 076	24 376	24 624	23 988	25 116	24 430
ONIV v Kč/dítě	962	785	975	829	750	952	1 020	753	946	992	1 025	982	730	1 060	911
Np	12,69	13,09	12,90	12,65	12,41	12,46	13,15	12,98	12,57	13,03	12,91	12,89	12,15	12,94	12,77
Pp v Kč	25 380	26 706	26 355	26 280	24 500	25 201	27 530	26 442	25 540	26 145	26 224	26 450	24 292	27 080	26 009
<b>Meziroční změny 2014 oproti 2013 - absolutně</b>															
MPP v Kč/dítě	218	70	324	171	97	0	91	244	586	215	207	246	66	250	199
ONIV v Kč/dítě	80	57	0	257	50	50	50	54	44	82	75	73	0	75	68
Np	0,00	0,13	0,00	0,00	0,00	0,00	-0,04	0,00	-0,13	0,00	0,00	0,00	0,00	0,00	-0,00
Pp v Kč	230	332	348	180	100	0	10	263	362	233	223	263	67	270	206
<b>Meziroční změny 2015 oproti 2014 - absolutně</b>															
MPP v Kč/dítě	0	-7	267	-95	0	0	839	-10	56	0	-172	-241	0	-37	43
ONIV v Kč/dítě	0	0	0	0	0	0	0	0	-1	-3	-13	0	0	0	-1
Np	0,00	0,13	0,00	0,00	0,00	0,00	0,01	0,07	0,00	0,00	0,00	0,06	0,00	0,00	0,02
Pp v Kč	0	249	287	-100	0	0	930	132	59	0	-185	-133	0	-40	86
<b>Meziroční změny 2014 oproti 2013 - v %</b>															
MPP v Kč/dítě	0,91	0,29	1,35	0,69	0,41	0,00	0,38	1,01	2,47	0,90	0,85	1,00	0,28	1,01	0,83
ONIV v Kč/dítě	9,07	7,83	0,00	44,93	7,14	5,54	5,15	7,70	4,87	8,98	7,79	8,03	0,00	7,61	8,90
Np	0,00	0,98	0,00	0,00	0,00	0,00	-0,34	0,00	-1,00	0,00	0,00	0,00	0,00	0,00	-0,03
Pp v Kč	0,91	1,27	1,35	0,69	0,41	0,00	0,04	1,01	1,44	0,90	0,85	1,00	0,28	1,01	0,80
<b>Meziroční změny 2015 oproti 2014 - v %</b>															
MPP v Kč/dítě	0,00	-0,03	1,10	-0,38	0,00	0,00	3,45	-0,04	0,23	0,00	-0,70	-0,97	0,00	-0,15	0,18
ONIV v Kč/dítě	0,00	0,00	0,00	0,00	0,00	0,00	0,00	0,00	-0,11	-0,30	-1,25	0,00	0,00	0,00	-0,12
Np	0,00	0,97	0,00	0,00	0,00	0,00	0,04	0,54	0,00	0,00	0,48	0,00	0,00	0,00	0,15
Pp v Kč	0,00	0,94	1,10	-0,38	0,00	0,00	3,50	0,50	0,23	0,00	-0,70	-0,50	0,00	-0,15	0,32

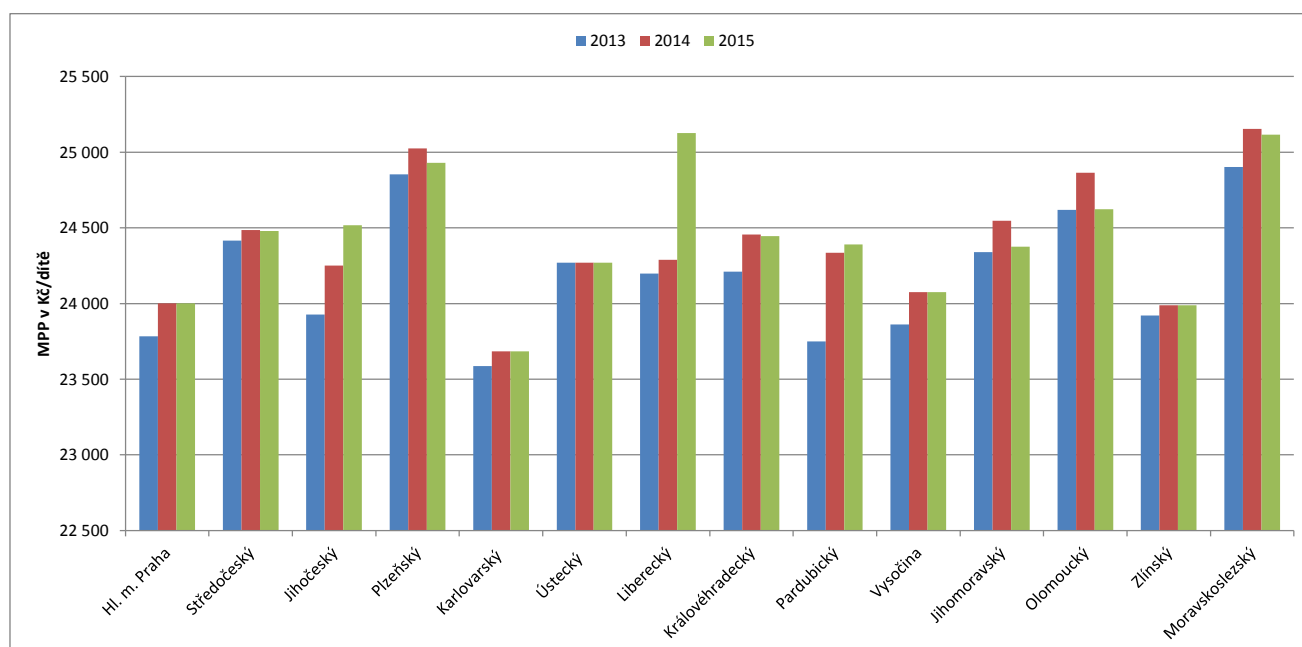

**Krajské normativy základní školy tvořené oběma stupni - nepedagogové v roce 2013 - 2015**

pro 153 žáků

	Hl. m. Praha	Středočeský	Jihočeský	Plzeňský	Karlovarský	Ústecký	Liberecký	Královéhradecký	Pardubický	Vysočina	Jihomoravský	Olomoucký	Zlínský	Moravskoslezský	Průměr
<b>2013</b>															
MPN v Kč/dítě	3 014	3 270	3 152	3 536	3 485	4 168	3 316	3 076	3 143	3 579	3 419	3 084	3 229	3 341	3 344
No	49,48	46,69	44,00	42,11	43,38	38,46	48,20	48,44	49,48	41,39	46,39	49,48	49,41	45,04	45,85
Po v Kč	12 426	12 724	11 557	12 410	12 600	13 358	13 320	12 416	12 958	12 344	13 218	12 716	13 295	12 540	12 706
<b>2014</b>															
MPN v Kč/dítě	3 178	3 318	3 194	3 642	3 499	4 168	3 460	3 223	3 209	3 611	3 472	3 099	3 229	3 378	3 406
No	49,48	47,14	44,00	42,11	43,38	38,46	48,20	48,44	49,48	41,39	46,39	49,48	49,41	45,04	45,89
Po v Kč	13 103	13 036	11 713	12 780	12 650	13 358	13 900	13 010	13 231	12 455	13 424	12 779	13 295	12 680	12 958
<b>2015</b>															
MPN v Kč/dítě	3 223	3 321	3 230	3 642	3 499	4 168	3 443	3 223	3 289	3 611	3 537	3 068	3 229	3 368	3 418
No	49,48	47,59	44,00	42,11	43,38	38,46	50,15	48,68	49,48	41,39	46,39	49,73	49,41	45,04	46,09
Po v Kč	13 290	13 171	11 842	12 780	12 650	13 358	14 390	13 075	13 563	12 455	13 675	12 715	13 295	12 640	13 064
<b>Meziroční změny 2014 oproti 2013 - absolutně</b>															
MPN v Kč/dítě	164	48	43	105	14	0	144	147	66	32	53	15	0	37	62
No	0,00	0,45	0,00	0,00	0,00	0,00	0,00	0,00	0,00	0,00	0,00	0,00	0,00	0,00	0,03
Po v Kč	677	312	156	370	50	0	580	594	273	111	206	63	0	140	252
<b>Meziroční změny 2015 oproti 2014 - absolutně</b>															
MPN v Kč/dítě	45	2	35	0	0	0	-17	0	81	0	65	-31	0	-11	12
No	0,00	0,45	0,00	0,00	0,00	0,00	1,95	0,24	0,00	0,00	0,00	0,25	0,00	0,00	0,21
Po v Kč	187	135	129	0	0	0	490	65	332	0	251	-64	0	-40	106
<b>Meziroční změny 2014 oproti 2013 - v %</b>															
MPN v Kč/dítě	5,45	1,47	1,35	2,98	0,40	0,00	4,36	4,78	2,11	0,90	1,56	0,50	0,00	1,12	1,93
No	0,00	0,97	0,00	0,00	0,00	0,00	0,00	0,00	0,00	0,00	0,00	0,00	0,00	0,00	0,07
Po v Kč	5,45	2,45	1,35	2,98	0,40	0,00	4,35	4,78	2,11	0,90	1,56	0,50	0,00	1,12	2,00
<b>Meziroční změny 2015 oproti 2014 - v %</b>															
MPN v Kč/dítě	1,43	0,07	1,10	0,00	0,00	0,00	-0,50	0,00	2,51	0,00	1,87	-1,00	0,00	-0,32	0,37
No	0,00	0,96	0,00	0,00	0,00	0,00	4,04	0,50	0,00	0,00	0,00	0,51	0,00	0,00	0,43
Po v Kč	1,43	1,04	1,10	0,00	0,00	0,00	3,53	0,50	2,51	0,00	1,87	-0,50	0,00	-0,32	0,80

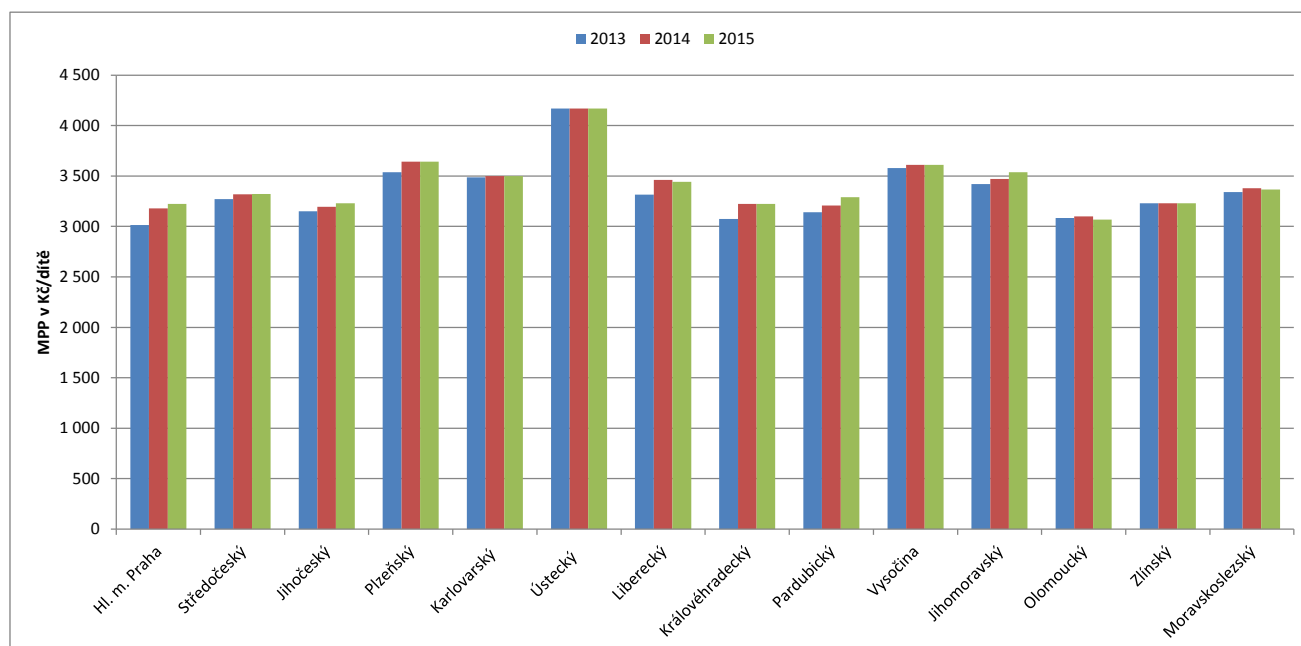



**Krajské normativy základní školy tvořené oběma stupni - nepedagogové v roce 2013 - 2015**

pro 198 žáků

	Hl. m. Praha	Středočeský	Jihočeský	Píseňský	Karlovarský	Ústecký	Liberecký	Královéhradecký	Pardubický	Vysočina	Jihomoravský	Olomoucký	Zlínský	Moravskoslezský	Průměr
<b>2013</b>															
MPN v Kč/dítě	2 846	3 067	2 960	3 323	3 266	3 891	3 118	2 908	2 968	3 242	3 193	2 913	3 047	3 271	3 144
No	52,39	49,78	46,85	44,81	46,29	41,20	51,27	51,23	52,39	45,69	49,67	52,39	52,35	46,00	48,74
Po v Kč	12 426	12 724	11 557	12 410	12 600	13 358	13 320	12 416	12 958	12 344	13 218	12 716	13 295	12 540	12 706
<b>2014</b>															
MPN v Kč/dítě	3 001	3 112	3 000	3 422	3 279	3 891	3 253	3 047	3 031	3 272	3 243	2 927	3 047	3 308	3 202
No	52,39	50,26	46,85	44,81	46,29	41,20	51,27	51,23	52,39	45,69	49,67	52,39	52,35	46,00	48,77
Po v Kč	13 103	13 036	11 713	12 780	12 650	13 358	13 900	13 010	13 231	12 455	13 424	12 779	13 295	12 680	12 958
<b>2015</b>															
MPN v Kč/dítě	3 044	3 115	3 033	3 422	3 279	3 891	3 237	3 048	3 107	3 272	3 304	2 898	3 047	3 297	3 214
No	52,39	50,74	46,85	44,81	46,29	41,20	53,34	51,48	52,39	45,69	49,67	52,65	52,35	46,00	48,99
Po v Kč	13 290	13 171	11 842	12 780	12 650	13 358	14 390	13 075	13 563	12 455	13 675	12 715	13 295	12 640	13 064
<b>Meziroční změny 2014 oproti 2013 - absolutně</b>															
MPN v Kč/dítě	155	45	40	99	13	0	136	139	63	29	50	14	0	36	59
No	0,00	0,48	0,00	0,00	0,00	0,00	0,00	0,00	0,00	0,00	0,00	0,00	0,00	0,00	0,03
Po v Kč	677	312	156	370	50	0	580	594	273	111	206	63	0	140	252
<b>Meziroční změny 2015 oproti 2014 - absolutně</b>															
MPN v Kč/dítě	43	2	33	0	0	0	-16	0	76	0	61	-29	0	-10	11
No	0,00	0,48	0,00	0,00	0,00	0,00	2,07	0,25	0,00	0,00	0,00	0,26	0,00	0,00	0,22
Po v Kč	187	135	129	0	0	0	490	65	332	0	251	-64	0	-40	106
<b>Meziroční změny 2014 oproti 2013 - v %</b>															
MPN v Kč/dítě	5,45	1,47	1,35	2,98	0,40	0,00	4,35	4,78	2,11	0,90	1,56	0,50	0,00	1,11	1,93
No	0,00	0,97	0,00	0,00	0,00	0,00	0,00	0,00	0,00	0,00	0,00	0,00	0,00	0,00	0,07
Po v Kč	5,45	2,45	1,35	2,98	0,40	0,00	4,35	4,78	2,11	0,90	1,56	0,50	0,00	1,12	2,00
<b>Meziroční změny 2015 oproti 2014 - v %</b>															
MPN v Kč/dítě	1,43	0,07	1,10	0,00	0,00	0,00	-0,49	0,01	2,51	0,00	1,87	-0,99	0,00	-0,31	0,37
No	0,00	0,96	0,00	0,00	0,00	0,00	4,04	0,49	0,00	0,00	0,00	0,50	0,00	0,00	0,43
Po v Kč	1,43	1,04	1,10	0,00	0,00	0,00	3,53	0,50	2,51	0,00	1,87	-0,50	0,00	-0,32	0,80

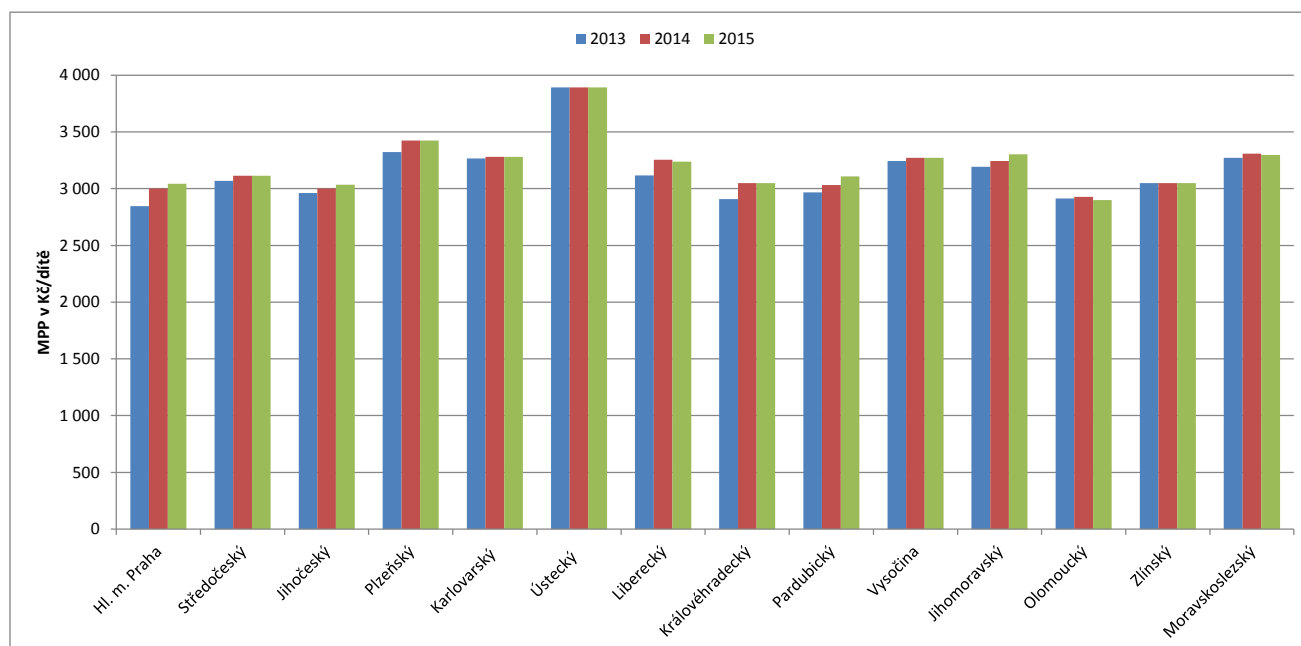

**Krajské normativy základní školy tvořené oběma stupni - nepedagogové v roce 2013 - 2015**

pro 360 žáků

	Hl. m. Praha	Středočeský	Jihočeský	Plzeňský	Karlovarský	Ústecký	Liberecký	Královéhradecký	Pardubický	Vysočina	Jihomoravský	Olomoucký	Zlínský	Moravskoslezský	Průměr
<b>2013</b>															
MPN v Kč/dítě	2 560	2 593	2 479	2 809	2 743	3 090	2 636	2 507	2 540	2 662	2 749	2 493	2 604	2 989	2 675
No	58,25	58,89	55,94	53,01	55,12	51,88	60,65	59,43	61,22	55,65	57,69	61,22	61,26	50,35	57,18
Po v Kč	12 426	12 724	11 557	12 410	12 600	13 358	13 320	12 416	12 958	12 344	13 218	12 716	13 295	12 540	12 706
<b>2014</b>															
MPN v Kč/dítě	2 699	2 631	2 513	2 893	2 754	3 090	2 750	2 627	2 594	2 686	2 792	2 505	2 604	3 022	2 726
No	58,25	59,47	55,94	53,01	55,12	51,88	60,65	59,43	61,22	55,65	57,69	61,22	61,26	50,35	57,22
Po v Kč	13 103	13 036	11 713	12 780	12 650	13 358	13 900	13 010	13 231	12 455	13 424	12 779	13 295	12 680	12 958
<b>2015</b>															
MPN v Kč/dítě	2 738	2 633	2 540	2 893	2 754	3 090	2 737	2 627	2 659	2 686	2 845	2 480	2 604	3 012	2 735
No	58,25	60,04	55,94	53,01	55,12	51,88	63,10	59,73	61,22	55,65	57,69	61,52	61,26	50,35	57,48
Po v Kč	13 290	13 171	11 842	12 780	12 650	13 358	14 390	13 075	13 563	12 455	13 675	12 715	13 295	12 640	13 064
<b>Meziroční změny 2014 oproti 2013 - absolutně</b>															
MPN v Kč/dítě	139	38	33	84	11	0	115	120	54	24	43	12	0	33	50
No	0,00	0,57	0,00	0,00	0,00	0,00	0,00	0,00	0,00	0,00	0,00	0,00	0,00	0,00	0,04
Po v Kč	677	312	156	370	50	0	580	594	273	111	206	63	0	140	252
<b>Meziroční změny 2015 oproti 2014 - absolutně</b>															
MPN v Kč/dítě	39	2	28	0	0	0	-14	0	65	0	52	-25	0	-10	10
No	0,00	0,57	0,00	0,00	0,00	0,00	2,45	0,30	0,00	0,00	0,00	0,30	0,00	0,00	0,26
Po v Kč	187	135	129	0	0	0	490	65	332	0	251	-64	0	-40	106
<b>Meziroční změny 2014 oproti 2013 - v %</b>															
MPN v Kč/dítě	5,45	1,47	1,35	2,98	0,40	0,00	4,35	4,78	2,11	0,90	1,56	0,50	0,00	1,12	1,93
No	0,00	0,97	0,00	0,00	0,00	0,00	0,00	0,00	0,00	0,00	0,00	0,00	0,00	0,00	0,07
Po v Kč	5,45	2,45	1,35	2,98	0,40	0,00	4,35	4,78	2,11	0,90	1,56	0,50	0,00	1,12	2,00
<b>Meziroční změny 2015 oproti 2014 - v %</b>															
MPN v Kč/dítě	1,43	0,07	1,10	0,00	0,00	0,00	-0,49	-0,01	2,51	0,00	1,87	-0,99	0,00	-0,32	0,37
No	0,00	0,96	0,00	0,00	0,00	0,00	4,04	0,50	0,00	0,00	0,00	0,49	0,00	0,00	0,43
Po v Kč	1,43	1,04	1,10	0,00	0,00	0,00	3,53	0,50	2,51	0,00	1,87	-0,50	0,00	-0,32	0,80

